

Bogotá D. C. abril siete de 2014

Señores:

JUZGADO VEINTE CIVIL DEL CIRCUITO

Calle 14 Número 7 - 36 P13 Bogotá D. C.

[Redacted]

Expediente: N° 2011 - 0063
Clase de Proceso: ORDINARIO
Demandante: SOCIEDAD PUERTO INDUSTRIAL
AGUA DULCE S. A.
Demandado: CONSTRUCTORA C. R. P. SAS

08 ABR 2014
11:30
td

JUAN HERNANDO MENDEZ PALACIOS, Mayor de edad, Vecino de ésta ciudad, Identificado como aparece al pié de mi firma, obrando en mi calidad de Auxiliar de la Justicia, debidamente posesionado dentro del expediente de la referencia, me permito dar respuesta a lo solicitado de la siguiente manera:

FUNDAMENTO JURÍDICO

Este dictamen pericial está elaborado teniendo en cuenta lo establecido por el decreto 2649 de 1993 que fija los Principios y normas de Contabilidad Generalmente Aceptados en Colombia, La Ley 43 de 1990, lo pertinente del Código de Comercio y los Principios de Auditoría de general aceptación en Colombia.

INFORMACIÓN ADQUIRIDA

La demanda y su Contestación, Documentos aportados por el actor, lo verificado en su contabilidad, videos y copias de los documentos que soportan su archivo general y contable.

OBJETO DEL DICTAMEN:

Lo solicitado en las páginas 20 a 23 de la contestación de la demanda, numeral 5. Prueba Pericial 2. Literales A. y B. Así como las respuestas al cuestionario que en 8 puntos formuló la parte actora en memorial presentado el julio 11 de 2013, para lo cual fui designado y debidamente posesionado en acta de julio 11 de 2013 y que



52

obra en el expediente. Complementando con lo proveído, según notificación en estado de enero 27 de 2014.

DESARROLLO DEL EXPERTICIO:

Una vez clasificada, copiada y estudiada la información que a mi juicio resultaba pertinente al experticio, presenté en septiembre 9 de 2013 lo concerniente a la Sociedad Puerto Industrial Aguadulce S. A. en el cual se responde el literal A del punto 2 formulado por el apoderado de la demandada, solicitando que se determinara el valor exacto del anticipo recibido por Constructora C. R. P. en desarrollo de la oferta mercantil 23 09 476 de diciembre 18 de 2008, por la suma de seis mil novecientos setenta millones cuatrocientos noventa y nueve mil novecientos setenta pesos (\$6.970.499.970.00) m/cte. y de acuerdo con lo indicado en el proveído de enero 27 de 2014, la Constructora C. R. P. SAS, pone a mi disposición la contabilidad, soportes y sus archivos para que se realice la parte a investigar y evaluar con base en ellos.

Por lo anterior me desplazo a la ciudad de Buenaventura, sede de la sociedad en comento, obteniéndose el siguiente resultado:

La Constructora C. R. P. SAS maneja su contabilidad en la aplicación contable SIIGO, en la actualidad mantienen el proceso contable desde enero primero de 2011, pero mediante migración de saldos que a diciembre 31 de 2010 se encontraban en el mismo programa SIIGO con diferente parametrizaje, que a su vez también cumplían con los principios y normas legales ordenadas por la ley Colombiana.

Se advierte que a finales del año 2008 la Sociedad se transforma de Limitada a SAS pero este cambio no implicó la constitución de una nueva sociedad, sino que se trata de una simple mutación, manteniendo incólume la esencia social y su historia, por ello en diciembre de 2010 se decidió reparametrizar la aplicación contable aprovechando las innovaciones del mismo programa (SIIGO) a la versión 9.6, tras varias pruebas selectivas y verificar el curso de la información en el proceso contable, pude determinar que en general la práctica contable realizada por Constructora C. R. P. se ajusta a los principios de contabilidad generalmente aceptados, Y a las normas legales de obligatorio cumplimiento en Colombia, que rigen la materia.



Se encontraron como parte del archivo de CONSTRUCTORA CRP SAS varios libros, que foliados y empastados contienen las declaraciones tributarias originales con sus correspondientes sellos de presentación y pago, más el correspondiente stecker impuesto por la entidad bancaria en la que fueron presentadas así:

- 1-. Para los años 1993 a 2005 se encuentran los originales y los Estados Financieros correspondientes a c/u de los años de ese periodo.
- 2-. Para los años 2006 y 2008 y conteniendo todas las declaraciones tributarias con vencimiento en ese periodo, con sus anexos y Estados Financieros correspondientes a cada uno de esos años citados.
- 3-. A partir de 2009 se encuentra la misma forma, un legajo por cada uno de los años 2009, 2010, 2011 y 2012 (Este último, por corresponder al último año declarado, en proceso de encuadernación) Anexo copias de las declaraciones de renta 2006 al 2010 (con firma digital, folios 20 a 24).

Por lo anteriormente expuesto, más una serie de pruebas selectivas realizadas en la sede de CONSTRUCTORA C. R. P. SAS, puedo afirmar que la contabilidad es llevada de acuerdo con las normas legales y cumple con todas las exigencias del Código de Comercio, el Estatuto Tributario y demás normas que rigen la materia.

Para responder lo solicitado en el literal B. del Folio 697 del expediente, inicialmente presento un cuadro resumen de los documentos y valores que soportan los costos y gastos en que incurrió CRP para la preparación del terreno o área de producción de los pilotes contratados, de acuerdo con los hallazgos obtenidos en la citada revisión, los cuales fueron contabilizados en el centro de costos número 25 de la contabilidad de CONSTRUCTORA C. R. P. SAS. (anexo copias de los comprobantes de diario - folios 44 a 76)



República de Colombia
Poder Judicial del Poder Público



JURADO VEINTE CIVIL DEL CIRCUITO DE BOGOTÁ, D.C.

DE DESCONGESTION

08 ABR 2014

En la fecha:

Al Despacho el anterior escrito

REU proceso de desquite

a fin de recibir

el documento

PTT

CONSTRUCTORA C. R. P. SAS
Relacion de costos y gastos con los valores anticipados centro de costos 25

| Fecha | Concepto | Beneficiario | Factura | Valor | Forma de pago | | Comprobante | |
|-----------|---|------------------------------|------------------------|------------|---------------|------------|-------------|-------------------|
| | | | | | Cheque | Banco | Tipo | Numero |
| 23-may-09 | Localizacion rieles y nivelacion suelos | Jose Ricardo Obando | Cta de Cobro FE # 675 | 1.920.000 | Efectivo | | CE | L-1-1043 |
| 26-may-09 | Materiales Varios | Metaisa Ltda | 18144 | 403.961 | 731631 | Colombia | CE | 6-5-1653 |
| 26-may-09 | Pago 50% diseño estructural de la placa | Gap- Ingenieria PU | 208 | 12.000.000 | 540890 | Grupo Aval | Consigna | 6-5-1448 |
| 11-jun-09 | Localizacion rieles y nivelacion suelos | Jose Ricardo Obando | Cta de Cobro FE # 778 | 1.320.000 | Efectivo | | CE | L-1-1067 |
| 16-jun-09 | Materiales Varios | Ferrago | 1542 | 229.500 | | | CE | 6-1-6460 |
| 16-jun-09 | Servicio de energia | Epsa | 12713 | 1.957.200 | | | | L-1-1043 |
| 26-jun-09 | Servicio de energia | Epsa | 1470651 | 1.647.230 | | | | 6-5-1432 |
| 02-jul-09 | Localizacion rieles y nivelacion suelos | Jose Ricardo Obando | Cta de Cobro FE # 838 | 1.560.000 | 540893 | Colombia | CE | 6-5-1448 |
| 10-jul-09 | Localizacion rieles y nivelacion suelos | Jose Ricardo Obando | Cta de Cobro FE # 982 | 1.560.000 | 325462 | Colombia | CE | 6-5-1511 |
| 15-jul-09 | T1/2pp ven bret 1x7 nn izqu n 1070 | Empresa de Cables | 13807 | 24.879.234 | | | Consigna | 6-1-6596 |
| 23-jul-09 | Materiales Varios | Ferrago | 1642 | 327.000 | 325457 | Colombia | CE | 6-5-1507 |
| 24-jul-09 | Localizacion rieles y nivelacion suelos | Jose Ricardo Obando | Cta de Cobro FE # 1057 | 960.000 | Efectivo | | CE | 6-1-7093 |
| 27-jul-09 | Materiales Varios | Metaisa Ltda | 19130 | 363.000 | 731639 | Colombia | CE | 6-5-1659 |
| 27-jul-09 | Materiales Varios | Metaisa Ltda | 19135 | 255.599 | 731639 | Colombia | CE | 6-5-1659 |
| 27-jul-09 | Materiales Varios | Metaisa Ltda | 19133 | 387.999 | 731639 | Colombia | CE | 6-5-1659 |
| 27-jul-09 | Materiales Varios | Ferrago | 1657 | 218.000 | 325457 | Colombia | CE | 6-5-1507 |
| 28-jul-09 | Tubo de Carton | Contubos | 34813 | 7.861.940 | | Colombia | Consigna | 6-1-6599 |
| 30-jul-09 | Materiales Varios | Soluciones Neumaticas Ltda | 6237 | 668.979 | | | Consigna | 6-1-6767 |
| 30-jul-09 | Acero | Codiacero | 4616-018888 | 5.568.000 | | Colombia | Consigna | 6-1-6752 |
| 03-ago-09 | Transporte de Instalaciones con grua | Rodriguez Carballo & Cia | 2858 nc sn | 6.617.800 | 325488 | Colombia | Consigna | 6-5-1572/L-1-1558 |
| 03-ago-09 | Transporte con cama-baja | Rodriguez Carballo & Cia | 5859 | 10.500.000 | 325454 | Colombia | Consigna | 6-5-1504 |
| 04-ago-09 | Materiales Varios | Ferrago | 1687 | 185.400 | 325457 | Colombia | CE | 6-5-1507 |
| 04-ago-09 | Valoracion Caldera | Calderas Continental Ltda | 15108 | 1.044.000 | | Bogota | Consigna | 6-1-6616 |
| 04-ago-09 | Trasporte tecnicos | Calderas Continental Ltda | 15109 | 403.478 | 325417 | Grupo Aval | Consigna | 6-5-1471 |
| 05-ago-09 | Transporte de grua | Gruas de Occidente | 9623 | 683.100 | 325463 | Colombia | Consigna | 6-5-1512 |
| 05-ago-09 | Materiales Varios | Ferreteria Reyna Ltda | 56857 | 1.707.056 | 325445 | Colombia | Consigna | 6-5-1498 |
| 10-ago-09 | Servicio de energia | Epsa | 6347 | 948.250 | | | | 6-1-6908 |
| 16-ago-09 | Materiales Varios | Ferrago | 1459 | 249.400 | | | CE | L-1-0940 |
| 18-ago-09 | Materiales Varios | Ferrago | 1732 | 131.500 | 731636 | Colombia | CE | 6-5-1656 |
| 19-ago-09 | Materiales Varios | Ferrago | 1741 | 339.000 | 731636 | Colombia | CE | 6-5-1656 |
| 21-ago-09 | Habitacion de maquina de ensayos | Dirimpex Ltda | 15211 | 5.452.000 | | Colombia | Consigna | 6-1-6612 |
| 24-ago-09 | Platos de retencion metalicos | Dirimpex Ltda | 15215 | 550.188 | | Colombia | Consigna | 6-16612/7090 |
| 28-ago-09 | Materiales Varios | Soluciones Neumaticas Ltda | 6372 | 360.980 | | | Consigna | L-1-1237 |
| 03-sep-09 | Venta de compresor Portatil | Jose Arbey Marin Bedoya | FE 1094 | 20.000.000 | 731677 | Colombia | CE | 6-5-1736/L-1-1558 |
| 04-sep-09 | Materiales Varios | Ferrago | 1786 | 45.000 | 731636 | Colombia | CE | 6-5-1656 |
| 07-sep-09 | Servicio detransporte con carro tanque | Meritorio Cuerpo de Bomberos | 12360 | 100.000 | | | RC 5918 | 6-1-7183 |
| 07-sep-09 | Removedor de concreto | Wellquem de Colombia | 57929 | 1.212.432 | 731616 | Grupo Aval | Consigna | 6-5-1641 |
| 08-sep-09 | Servicio detransporte con carro tanque | Meritorio Cuerpo de Bomberos | 12292 | 100.000 | | | RC 5889 | L-1-119 |
| 09-sep-09 | Relee Waelck ref 16160 | Promedin Ltda | 2188 | 470.332 | | Grupo Aval | Consigna | 6-1-7098 |

54

CONSTRUCTORA C. R. P. SAS
Relacion de costos y gastos con los valores anticipados centro de costos 25

| Fecha | Concepto | Beneficiario | Factura | Valor | Forma de pago | | Comprobante | |
|-----------|--|---|-----------------------|---------------|----------------|----------|-------------|---------------------------|
| | | | | | Cheque | Banco | Tipo | Numero |
| 10-oct-08 | Compra de un lote | Luis Alfonso Esteban Orozco | Escritura | 10.000.000 | 213682 | Colombia | CE | 6-5-996 |
| 15-oct-08 | Compra de un lote | Luis Alfonso Esteban Orozco | Escritura | 10.000.000 | 213692 | Colombia | CE | 6-5-1005 |
| 16-oct-08 | Estudio de suelos obra pilotes | Gloria Ines Rosales | 744 | 1.949.600 | 213698 | Colombia | Consigna | 6-5-1010 |
| 16-oct-08 | Estudio de suelos para planta | Girf | 744 | 1.609.600 | | Colombia | Consigna | 6-1-4256 |
| 21-oct-08 | Compra de un lote | Luis Alfonso Esteban Orozco | Escritura | 10.000.000 | 600203 | Colombia | CE | 6-5-1015 |
| 23-oct-08 | Adecuacion redes barrio Olimpica | Ember Edmundo Caycedo | Cta de Cobro FE # 875 | 2.000.000 | 213683/60021 | Colombia | CE | 6-5-997/1028 |
| 06-nov-08 | Materiales Varios | Mecanelectro s. a. | 20854 | 1.868.760 | 96723 | Colombia | Consigna | 6-7-2 |
| 11-nov-08 | Materiales Varios | Mecanelectro s. a. | 20899 | 11.667.048 | 96723 | Colombia | Consigna | 6-7-2 |
| 14-nov-08 | Escavacion y retiro de 21000 M3 Mat | Constructora C. R. P. | Nota Debito 003 | 210.000.000 | Cruze | | | L-6-35/0-1-42/H-1-1/N-2-1 |
| 20-nov-08 | Produccion y colocacion de concreto | Constructora C. R. P. | Nota Debito 002 | 286.000.000 | Cruze | | | L-6-35/0-1-42/H-1-1/N-2-2 |
| 28-nov-08 | Suministro y colocacion base compactada | Constructora C. R. P. | Nota Debito 001 | 576.000.000 | Cruze | | | L-6-35/0-1-42/H-1-1/N-2-4 |
| 28-nov-08 | Suministro de 9000 M3 Material rio | Constructora C. R. P. | Nota Debito 004 | 360.000.000 | Cruze | | | L-6-35/0-1-42/H-1-1/N-2-3 |
| 26-dic-08 | Compra de un lote | Luis Alfonso Esteban Orozco | Escritura | 20.000.000 | 887871 | Colombia | CE | 6-5-1168 |
| 31-dic-08 | Compra de un lote | Luis Alfonso Esteban Orozco | Escritura | 650.000.000 | 214901 | Colombia | CE | L-2-496 |
| 06-ene-09 | Rollo de tela verde | Ferrepacifico S. A. | 38485 | 320.160 | | Colombia | Consigna | 6-1-5391 |
| 07-ene-09 | Laminas metalicas | Ferrepacifico | 38490 | 82.883.789 | 98438 | Colombia | Consigna | 6-7-9 |
| 13-ene-09 | Codos, tees, cheques, niples galvanizados | Ferrepacifico S. A. | 38566 | 370.448 | | Colombia | Consigna | 6-1-5391 |
| 14-ene-09 | 50% Diseño Estructural pretensados | GAP Ingenieros E. U. | 197 | 19.391.174 | 208327/20 | Colombia | Consigna | 6-5-1216/10 |
| 22-ene-09 | Lamina 12 | Ferrepacifico S. A. | 38706 | 1.416.516 | | Colombia | Consigna | 6-1-5391 |
| 27-ene-09 | Red en rollos Alambre negro y otros Mat | Ferrepacifico | 38778 | 62996065 | 208362/348 | Colombia | Consigna | 6-5-1242/30 |
| 27-ene-09 | Laminas | Ferrepacifico S. A. | 38761 | 2.543.327 | | Colombia | Consigna | 6-1-5391 |
| 27-ene-09 | Materiales Varios | Ferrepacifico S. A. | 38567 | 1.974.579 | | Colombia | Consigna | 6-1-5391 |
| 05-feb-09 | Compra planta de traviesas | Constructores Ferroviarios del Pacifico | Oferta Mercantil | 370.000.000 | 208332/331 | Colombia | CE | L-2-518 |
| 05-feb-09 | Compra planta de traviesas | Constructores Ferroviarios del Pacifico | Oferta Mercantil | 480.000.000 | 539764 | Colombia | CE | L-2-538 |
| 05-feb-09 | Compra planta de traviesas | Constructores Ferroviarios del Pacifico | Oferta Mercantil | 1.560.000.000 | | Colombia | Consigna | |
| 11-feb-09 | Alambre negro | Ferrepacifico S. A. | 39036 | 414.001 | | Colombia | Consigna | 6-1-5391 |
| 02-mar-09 | 8 pilotes 0,60 Diametro Trasp de equipos | Vargas Muñoz Kay Linda | 219 | 20.000.000 | 208344 | Colombia | Consigna | 6-5-1223 |
| 02-mar-09 | Pilotes 0,60 trsporte de equipo | Vargas Muñoz Kay Linda | 219 | 22.163.705 | | Colombia | Consigna | |
| 04-mar-09 | Transporte de montacargas | Gruas Telescopicas de Colombia | 1220 | 1.680.000 | | | Consigna | 6-1-6041 |
| 10-mar-09 | Red en rocio 3/8 varilla | Ferrepacifico S. A. | 39373 | 2.960.969 | | Colombia | Consigna | 6-1-5391 |
| 14-mar-09 | Trasnsporte Montacarga para movimiento de equi | Gruas Telescopicas de Colombia | 1246 | 2.430.600 | | | Consigna | 6-1-6041 |
| 25-mar-09 | Trasporte de grua telescopica | Gruas Telescopicas de Colombia | 1269 | 1.946.600 | | | Consigna | 6-1-6041 |
| 03-abr-09 | Mano de obra, transporte y Fabrica de equi | Juan Carlos Guzman | 53 | 536.320.341 | 887870/65/6667 | Colombia | CE | 6-5-1166/63/64/65/67 |
| 03-abr-09 | Mano de obra, transporte y Fabrica de equi | Juan Carlos Guzman | 52 | 352.800.000 | 539779 | Colombia | CE | 6-5-1348 |
| 18-abr-09 | Transporte de grua telescopica y equipos | Gruas Telescopicas de Colombia | 1322 | 1.920.000 | | | Consigna | 6-1-5734 |
| 06-may-09 | Acero | Compañia General de aceros | 90076917 | 20.399.236 | | Colombia | Consigna | 6-1-5831 |
| 14-may-09 | Transporte de grua telescopica y equipos | Gruas Telescopicas de Colombia | 1365 | 1.200.000 | | | RC 900037 | L-1-1115 |
| 18-may-09 | Materiales Varios | Metaisa Ltda | 18011 | 677.998 | 731631 | Colombia | CE | 6-5-1653 |
| 18-may-09 | Acero | Compañia General de aceros | 90079225 | 6.300.727 | | Colombia | Consigna | 6-1-5831/6-1-6196 |

CONSTRUCTORA C. R. P. SAS
Relacion de costos y gastos con los valores anticipados centro de costos 25

| Fecha | Concepto | Beneficiario | Factura | Valor | Forma de pago | | Comprobante | |
|--------------------------------------|--|------------------------------|------------|----------------------|---------------|------------|-------------|------------------------------|
| | | | | | Cheque | Banco | Tipo | Numero |
| 09-sep-09 | Aceite | Brako Ltda | 3661 | 2.098.875 | | Colombia | Consigna | 6-1-7091 |
| 10-sep-09 | Removedor de concreto | Wellquem de Colombia | 57657 | 1.117.428 | | Colombia | Consigna | 6-1-6933 |
| 11-sep-09 | Materiales Varios | Ferrago | 1805 | 590.300 | 731636 | Colombia | CE | 6-5-1656 |
| 14-sep-09 | Materiales Varios | Metaisa Ltda | 20027 | 564.000 | 317739 | Colombia | CE | 6-5-1913 |
| 15-sep-09 | Anticipo Cotizacion Serv S 289-09 | Dirimpex Ltda | S 289 - 09 | 1.084.600 | | Colombia | Consigna | 6-1-7087 |
| 16-sep-09 | Materiales Varios | Ferrago | 1811 | 194.500 | 731661 | Colombia | CE | 6-5-1705 |
| 16-sep-09 | Mantenimiento caldera | Calderas Continental Ltda | 15156 | 3.681.125 | | Grupo Aval | Consigna | 6-1-6989 |
| 17-sep-09 | Materiales Varios | Ferrago | 1814 | 97.000 | 731661 | Colombia | CE | 6-5-1705 |
| 19-sep-09 | Cilindros de oxigeno | El Pintor | 63972 | 260.000 | | | | L-1-1321 |
| 24-sep-09 | Servicio de transporte con carro tanque | Meritorio Cuerpo de Bomberos | 12382 | 200.000 | | | | 6-1-7237 |
| 24-sep-09 | Materiales Varios | Ferrago | 1834 | 416.500 | 731661 | Colombia | CE | 6-5-1705 |
| 24-sep-09 | Materiales Varios | Ferrago | 1831 | 844.000 | 731661 | Colombia | CE | 6-5-1705 |
| 24-sep-09 | Servicio de energia | Epsa | 1470651 | 1.253.890 | | | | 6-5-1702 |
| 28-sep-09 | Llantas y rines | Materiales Surticosto | 13710 | 398.000 | | | | 6-1-7185 |
| 28-sep-09 | Plastificante | Muresa s. a. Brako Ltda | 7771 | 826.009 | | Grupo Aval | Consigna | 6-5-1688 |
| 29-sep-09 | Materiales Varios | Ferrago | 1847 | 204.000 | 731661 | Colombia | CE | 6-5-1705 |
| 29-sep-09 | Laminas | Ferre Z | 12116 | 420.000 | | | | 6-1-7184 |
| 01-oct-09 | Materiales Varios | Ferrago | 1853 | 172.500 | 731661 | Colombia | CE | 6-5-1705 |
| 01-oct-09 | Suministro Base conformada y compactada | Constructora C. R. P. | NI 003 | 96.000.000 | | | | L-06-127/0-1-61/H-1-2/N-2-24 |
| 01-oct-09 | Suministro Concreto 4000 PSI | Constructora C. R. P. | NI 004 | 1.054.970.000 | | | | L-06-127/0-1-61/H-1-2/N-2-24 |
| 01-oct-09 | Excavacion Y retiro de 29,400 M3 | Constructora C. R. P. | NI 005 | 294.000.000 | | | | |
| 01-oct-09 | Suministro de 42,825 M3 material no compactado | Constructora C. R. P. | NI 006 | 1.713.000.000 | | | | L-06-127/0-1-61/H-1-2/N-2-24 |
| 01-oct-09 | Calibracion pistola | Servintegral | 1429 | 574.200 | | BBVA | Consigna | L-1-1413 |
| 01-oct-09 | Calibracion pistola | Servintegral | 1428 | 1.850.200 | | BBVA | Consigna | 6-1-7180 |
| 22-dic-09 | Habilitacion Indicador | Dirimpex Ltda | 15665 | 928.000 | | Colombia | Consigna | 6-1-7307 |
| Total acumulado centro de Constos 25 | | | | <u>8.995.137.928</u> | | | | |
| Valor primer anticipo | | | | 4.647.000.000 | | | | |
| | Poliza de cumplimiento 8001022181 | Colpatria | | 51.424.002 | | | | |
| | Poliza de cumplimiento 8001022178 | Colpatria | | 34.322.306 | | | | |
| | Poliza reponsabilidad civil 8001171040 | Colpatria | | <u>32.857.787</u> | | | | |
| Valor neto recibido | | | | 4.528.395.905 | | | | |
| Valor Segundo Anticipo | | | | 2.323.499.950 | | | | |

556

Según resoluciones del Honorable Concejo de Buenaventura, se adjudicaron y vendieron los terrenos en el barrio Olímpica según el siguiente detalle:

| Resolución | | Comprador |
|------------|------------|-----------------------------|
| No | FECHA | |
| 2219 | 19/07/2006 | LUIS ALFONSO ESTEBAN OROZCO |
| 2115 | 11/07/2006 | LUIS ALFONSO ESTEBAN OROZCO |
| 2540 | 16/08/2006 | LUIS ALFONSO ESTEBAN OROZCO |
| 2330 | 09/08/2006 | LUIS ALFONSO ESTEBAN OROZCO |
| 2831 | 05/09/2006 | LUIS ALFONSO ESTEBAN OROZCO |
| 2321 | 27/07/2006 | LUIS ALFONSO ESTEBAN OROZCO |
| 2850 | 21/09/2006 | LUIS ALFONSO ESTEBAN OROZCO |
| 2843 | 13/09/2006 | LUIS ALFONSO ESTEBAN OROZCO |
| 2630 | 23/08/2006 | LUIS ALFONSO ESTEBAN OROZCO |
| 2930 | 18/10/2006 | LUIS ALFONSO ESTEBAN OROZCO |
| 2110 | 21/06/2006 | CONCEPCION VALENCIA CAICEDO |
| 2112 | 28/06/2006 | CONCEPCION VALENCIA CAICEDO |
| 2277 | 09/06/2006 | CONCEPCION VALENCIA CAICEDO |
| 2108 | 07/06/2006 | CONCEPCION VALENCIA CAICEDO |
| 2350 | 21/09/2006 | CONCEPCION VALENCIA CAICEDO |

Mediante la escritura pública No. 1874 del 29 de noviembre de 2010, la Señora CONCEPCION VALENCIA CAICEDO identificada con la cedula de ciudadanía No. 31.377.032, transfiere en calidad de venta por valor de \$250.000.000 a la firma CONSTRUCTORA CRP SAS NIT. 890.313.269-7 los terrenos que con un área de 3.000 m2, Había adquirido al Municipio de Buenaventura, indicados en 5 de las 15 resoluciones anteriores. Y por escritura pública 1875 del 29 de noviembre de 2010, LUIS ALFONSO ESTEBAN OROZCO identificado con la cedula de ciudadanía No. 16.597.547 transfiere a título de venta, por valor de \$450.000.000 a la firma CONSTRUCTORA CRP SAS NIT. 890.313.269-7 los terrenos que con un área de 9.200m2 Había adquirido al Municipio de Buenaventura, indicados en 10 de las 15 resoluciones anteriores.

Igualmente con la Escritura 1.876 del 29 de noviembre de 2010 se engloban en un solo título de propiedad los enunciados en la escritura 1874 y 1875. Anexo copia de la escritura y del certificado de tradición y libertad. (Folios 43 y 44)

Sobre estos terrenos se construyó el campamento de trabajo con dos líneas de producción con capacidad de fabricar ocho pilotes diarios (4 por cada línea) en el que se fabricarían los pilotes objeto de la oferta mercantil número 23 09 476 de Octubre 26 de 2008, anexo cuadro contable del centro de costos #25.



556

Constructora C. R. P.

| Resumen Valores Contabilizados en centro de costo 25 | | | | | |
|--|-------------|---|--------------------------|-------------|-------------|
| Fecha | Comprobante | Código | Cuenta | Debito | Crédito |
| Beneficiario/Cliente | | Alfonso Esteban Orozco | | | |
| 10-Oct-08 | G0050996 | 11100505 | Bancos Colombia | | 10.000.000 |
| 15-Oct-08 | G0051005 | 11100505 | Bancos Colombia | | 10.000.000 |
| 21-Oct-08 | G0051015 | 11100505 | Bancos Colombia | | 10.000.000 |
| 26-Dic-08 | G0051168 | 11100505 | Bancos Colombia | | 20.000.000 |
| 31-Dic-08 | L0020496 | 11100505 | Bancos Colombia | | 650.000.000 |
| 10-Oct-08 | G005996 | 14200101 | Contratos en ejecución | 10.000.000 | |
| 15-Oct-08 | G0051005 | 14200101 | Contratos en ejecución | 10.000.000 | |
| 21-Oct-08 | G0051015 | 14200101 | Contratos en ejecución | 10.000.000 | |
| 26-Dic-08 | G0051168 | 14200101 | Contratos en ejecución | 20.000.000 | |
| 31-Dic-08 | L0020496 | 14200101 | Contratos en ejecución | 650.000.000 | |
| Suman | | | | 700.000.000 | 700.000.000 |
| Beneficiario/Cliente | | Meritorio Cuerpo de Bomberos Voluntarios | | | |
| 18-Sep-09 | G0017183 | 11050500 | Caja General | | 100.000 |
| 05-Oct-09 | G0017237 | 11050500 | Caja General | | 200.000 |
| 09-Sep-09 | L0010119 | 14200101 | Contratos en ejecución | 100.000 | |
| 18-Sep-09 | G0017183 | 14200101 | Contratos en ejecución | 100.000 | |
| 24-Sep-09 | L0011378 | 14200101 | Contratos en ejecución | 200.000 | |
| 24-Sep-09 | L0011378 | 23359500 | Otros | 200.000 | |
| 05-Oct-09 | G0017237 | 23359500 | Otros | | 200.000 |
| Suman | | | | 600.000 | 500.000 |
| Beneficiario/Cliente | | Brako Ltda. | | | |
| 11-Sep-09 | G0017091 | 11050500 | Caja General | | 2.098.875 |
| 11-Sep-09 | L0132289 | 14200101 | Contratos en ejecución | 2.175.000 | |
| 11-Sep-09 | L0132289 | 23351100 | Socios | | 2.098.875 |
| 11-Sep-09 | G0017091 | 23351100 | Socios | 2.098.875 | |
| 11-Sep-09 | L0132289 | 23654005 | Compras 3,5% | | 76.125 |
| Suman | | | | 4.273.875 | 4.273.875 |
| Beneficiario/Cliente | | Calderas Continental Ltda. | | | |
| 14-Jul-09 | G0016616 | 11050500 | Caja General | | 1.008.800 |
| 20-Ago-09 | G0016989 | 11050500 | Caja General | | 3.681.125 |
| 21-Jul-09 | G0051471 | 11100505 | Bancos Colombia | | 400.000 |
| 14-Jul-09 | G0016616 | 13300500 | Anticipos a contratistas | 1.008.800 | |
| 21-Jul-09 | G0051471 | 13300500 | Anticipos a contratistas | 400.000 | |
| 31-Jul-09 | L0011194 | 13300500 | Anticipos a contratistas | | 1.008.000 |
| 20-Ago-09 | G0016989 | 13300500 | Anticipos a contratistas | 3.681.125 | |
| 16-Sep-09 | L0010136 | 13300500 | Anticipos a contratistas | | 400.800 |
| 16-Sep-09 | L0010135 | 13300500 | Anticipos a contratistas | | 3.681.125 |
| 31-Jul-09 | L0011194 | 14200101 | Contratos en ejecución | 1.044.000 | |
| 16-Sep-09 | L0010136 | 14200101 | Contratos en ejecución | 347.826 | |
| 16-Sep-09 | L0010135 | 14200101 | Contratos en ejecución | 6.556.000 | |
| 16-Sep-09 | L0010135 | 23351100 | Socios | | 3.661.595 |
| 16-Sep-09 | L0010136 | 23652505 | Servicios 1% | | 3.478 |
| 31-Jul-09 | L0011194 | 23652510 | Servicios 4% | | 36.000 |
| 16-Sep-09 | L0010135 | 23652510 | Servicios 4% | | 262.240 |
| 16-Sep-09 | L0010136 | 24080210 | Impto. Des por Ser 16% | 55.652 | |
| 16-Sep-09 | L0010135 | 24080210 | Impto. Des por Ser 16% | 1.048.960 | |



559

| | | | | | |
|---|----------|----------|--------------------------|-------------|-------------|
| 16-Sep-09 | L0010136 | 53954000 | Ajuste al peso | 800 | |
| | | | | Suman | 14,143.163 |
| | | | | | 14,143.163 |
| Beneficiario/Cliente Cesar Ruiz | | | | | |
| 03-Abr-09 | L0011014 | 23551000 | Socios | | 5,000.000 |
| 30-Abr-09 | L0010922 | 23551000 | Socios | | 4,581.852 |
| 18-May-09 | L0010940 | 23551000 | Socios | | 249.400 |
| 10-Jun-09 | L0011038 | 23551000 | Socios | | 600.000 |
| 16-Jun-09 | L0011043 | 23551000 | Socios | | 1,128.000 |
| 16-Jun-09 | L0011043 | 23551000 | Socios | | 1,957.200 |
| 26-Jun-09 | L0011115 | 23551000 | Socios | | 1,188.000 |
| 28-Jun-09 | L0011067 | 23551000 | Socios | | 1,240.800 |
| 25-Ago-09 | L0011237 | 23551000 | Socios | | 360.980 |
| 09-Sep-09 | L0010119 | 23551000 | Socios | | 100.000 |
| 25-Sep-09 | L0011321 | 23551000 | Socios | | 260.000 |
| 23-Oct-09 | L0011413 | 23551000 | Socios | | 574.200 |
| 31-Dic-09 | L0011558 | 23551000 | Socios | | 9,300.000 |
| 31-Dic-09 | L0011558 | 23551000 | Socios | | 912.850 |
| | | | | Suman | 0 |
| | | | | | 27,453.282 |
| Beneficiario/Cliente Compañía de seguros Colpatria | | | | | |
| 31-Dic-08 | L0010844 | 14200101 | Contratos en ejecución | 51,424.002 | |
| 31-Dic-08 | L0010844 | 14200101 | Contratos en ejecución | 34,322.306 | |
| 31-Dic-08 | L0010844 | 14200101 | Contratos en ejecución | 32,857.787 | |
| 31-Dic-08 | L0010844 | 28051000 | Sobre | | 118,604.095 |
| | | | | Suman | 118,604.095 |
| | | | | | 118,604.095 |
| Beneficiario/Cliente Compañía General de Aceros sa | | | | | |
| 30-Abr-09 | G0015831 | 11050500 | Caja General | | 24,500.000 |
| 04-May-09 | G0016196 | 11050500 | Caja General | | 2,200.000 |
| 30-Abr-09 | G0012531 | 13300500 | Anticipos a contratistas | 24,500.000 | |
| 04-May-09 | G0016196 | 13300500 | Anticipos a contratistas | 2,200.000 | |
| 21-May-09 | L0010970 | 13300500 | Anticipos a contratistas | | 26,699.963 |
| 21-May-09 | L0010970 | 14200101 | Contratos en ejecución | 6,300.727 | |
| 21-May-09 | L0010970 | 14200101 | Contratos en ejecución | 20,399.236 | |
| | | | | Suman | 53,399.963 |
| | | | | | 53,399.963 |
| Beneficiario/Cliente Codiacero Acero y Servicio | | | | | |
| 28-Jul-09 | G0016752 | 11050500 | Caja General | | 5,568.000 |
| 28-Jul-09 | L0132184 | 14200101 | Contratos en ejecución | 5,568.000 | |
| 28-Jul-09 | G0016752 | 23351100 | Socios | 5,568.000 | |
| 28-Jul-09 | L0132184 | 23351100 | Socios | | 5,568.000 |
| | | | | Suman | 11,136.000 |
| | | | | | 11,136.000 |
| Beneficiario/Cliente CFP Constructores Ferroviarios del Pacifico | | | | | |
| 09-Feb-09 | L0020518 | 11100505 | Bancos Colombia | | 270,000.000 |
| 09-Feb-09 | L0020518 | 11100505 | Bancos Colombia | | 100,000.000 |
| 30-Oct-09 | L0020538 | 11100505 | Bancos Colombia | | 480,000.000 |
| 09-Feb-09 | L0020518 | 13300500 | Anticipos a contratistas | 270,000.000 | |
| 09-Feb-09 | L0020518 | 13300500 | Anticipos a contratistas | 100,000.000 | |
| 30-Mar-09 | L0020538 | 13300500 | Anticipos a contratistas | 480,000.000 | |
| | | | | Suman | 850,000.000 |
| | | | | | 850,000.000 |
| Beneficiario/Cliente Contubos Ltda, | | | | | |
| 31-Jul-09 | L0011193 | 13300500 | Anticipos a contratistas | | 7,617.841 |



560

| | | | | | |
|-----------|----------|----------|--------------------------|------------|------------|
| 15-Jul-09 | 60016599 | 11050500 | Caja General | | 7.617.841 |
| 15-Jul-09 | 60016599 | 13300500 | Anticipos a contratistas | 7.617.841 | |
| 31-Jul-09 | L0011193 | 14200101 | Contratos en ejecución | 7.861.940 | |
| 31-Jul-09 | L0011193 | 23351100 | Socios | | 6.885 |
| 31-Jul-09 | L0011193 | 23654005 | Compras 3,5% | | 237.214 |
| Suman | | | | 15.479.781 | 15.479.781 |

| Beneficiario/Cliente | | Dirimpex Ltda | | | |
|----------------------|----------|---------------|--------------------------|------------|------------|
| 14-Jul-09 | 60016612 | 11050500 | Caja General | | 5.712.000 |
| 11-Sep-09 | 60017090 | 11050500 | Caja General | | 102.188 |
| 15-Sep-09 | 60017097 | 11050500 | Caja General | | 1.084.600 |
| 21-Oct-09 | 60017307 | 11050500 | Caja General | | 928.000 |
| 14-Jul-09 | 60016612 | 13300500 | Anticipos a contratistas | 5.712.000 | |
| 01-Sep-09 | L0010113 | 13300500 | Anticipos a contratistas | | 5.264.000 |
| 01-Sep-09 | L0010113 | 13300500 | Anticipos a contratistas | | 448.000 |
| 15-Sep-09 | 60017097 | 13300500 | Anticipos a contratistas | 1.084.600 | |
| 21-Oct-09 | 60017307 | 13300500 | Anticipos a contratistas | 928.000 | |
| 30-Dic-09 | L0011533 | 13300500 | Anticipos a contratistas | | 928.000 |
| 01-Sep-09 | L0010113 | 14200101 | Contratos en ejecución | 5.452.000 | |
| 01-Sep-09 | L0010113 | 14200101 | Contratos en ejecución | 550.188 | |
| 30-Dic-09 | L0011533 | 14200101 | Contratos en ejecución | 1.856.000 | |
| 01-Sep-09 | L0010113 | 23351100 | Socios | | 102.188 |
| 11-Sep-09 | 60017090 | 23351100 | Socios | 102.188 | |
| 30-Dic-09 | L0011533 | 23351100 | Socios | | 864.000 |
| 01-Sep-09 | L0010113 | 23652510 | Servicios 4% | | 188.000 |
| 30-Dic-09 | L0011533 | 23652510 | Servicios 4% | | 64.000 |
| Suman | | | | 15.684.976 | 15.684.976 |

| Beneficiario/Cliente | | El Pintor | | | |
|----------------------|----------|-----------|------------------------|---------|---|
| 25-Sep-09 | L0011321 | 14200101 | Contratos en ejecucion | 260.000 | |
| Suman | | | | 260.000 | 0 |

| Beneficiario/Cliente | | Embre Caycedo Lozano | | | |
|----------------------|----------|----------------------|--------------------------|-----------|-----------|
| 10-Oct-08 | 60050997 | 11100505 | Bancos Colombia | | 1.000.000 |
| 23-Oct-08 | 60051026 | 11100505 | Bancos Colombia | | 620.000 |
| 23-Oct-08 | L0130901 | 13300100 | Anticipos a contratistas | | 1.000.000 |
| 10-Oct-08 | 60050997 | 13301000 | Anticipos a contratistas | 1.000.000 | |
| 23-Oct-08 | L0130901 | 13301000 | Clientes Nacionales | | 300.000 |
| 23-Oct-08 | L0013901 | 14200101 | Contratos en ejecucion | 2.000.000 | |
| 23-Oct-08 | L0130901 | 23351100 | Suministro de materiales | | 620.000 |
| 23-Oct-08 | 60051026 | 23351100 | Suministro de materiales | 620.000 | |
| 23-Oct-08 | L0130901 | 23652510 | Retefuente Servicios 4% | | 80.000 |
| 23-Oct-08 | L0130901 | 23670505 | Iva Retenido | | 160.000 |
| 23-Oct-08 | L0130901 | 24080230 | Impuesto Descontable R S | 160.000 | |
| Suman | | | | 3.780.000 | 3.780.000 |

| Beneficiario/Cliente | | Emcocables Empresa Colombiana de Cables | | | |
|----------------------|----------|---|--------------------------|------------|------------|
| 10-Jul-09 | 60016596 | 11050500 | Caja General | | 27.479.250 |
| 30-Sep-09 | R0010574 | 11050500 | Caja General | 3.350.683 | |
| 30-Sep-09 | L0030346 | 11050500 | Caja General | | 3.350.683 |
| 30-Sep-09 | L0030346 | 11100505 | Bancos Colombia | 3.350.683 | |
| 10-Jul-09 | 60016596 | 13300500 | Anticipos a contratistas | 27.479.250 | |
| 15-Jul-09 | L0011140 | 13300500 | Anticipos a contratistas | | 24.128.567 |



561

| | | | | | |
|-----------|----------|----------|--------------------------|------------|------------|
| 30-Sep-09 | R0010574 | 13300500 | Anticipos a contratistas | | 3.350.683 |
| 15-Jul-09 | L0011140 | 14200101 | Contratos en ejecucion | 24.879.234 | |
| 15-Jul-09 | L0011140 | 23654005 | Compras 3,5% | | 750.667 |
| Suman | | | | 59.059.850 | 59.059.850 |

| Beneficiario/Cliente | | EPSA | | | |
|----------------------|----------|----------|------------------------|-----------|-----------|
| 07-Jul-09 | G0051432 | 11100505 | Bancos Colombia | | 1.647.230 |
| 06-Oct-09 | G0051702 | 11100505 | Bancos Colombia | | 1.253.890 |
| 16-Jun-09 | L0011043 | 14200101 | Contratos en ejecucion | 1.957.200 | |
| 07-Jul-09 | G0051432 | 14200101 | Contratos en ejecucion | 1.647.230 | |
| 11-Ago-09 | L0132234 | 14200101 | Contratos en ejecucion | 948.250 | |
| 06-Oct-09 | L0132305 | 14200101 | Contratos en ejecucion | 1.253.890 | |
| 11-Ago-09 | L0132234 | 23351100 | Socios | | 948.250 |
| 11-Ago-09 | G0016908 | 23351100 | Socios | 948.250 | |
| 06-Oct-09 | L0132305 | 23359500 | Otros | | 1.253.890 |
| 06-Oct-09 | G0051702 | 23359500 | Otros | 1.253.890 | |
| Suman | | | | 8.008.710 | 5.103.260 |

| Beneficiario/Cliente | | Ferre z | | | |
|----------------------|----------|----------|------------------------|---------|---------|
| 29-Sep-09 | G0017184 | 11050500 | Caja General | | 420.000 |
| 29-Sep-09 | G0017184 | 14200101 | Contratos en ejecucion | 420.000 | |
| Suman | | | | 420.000 | 420.000 |

| Beneficiario/Cliente | | Ferrepacifico sa | | | |
|----------------------|----------|------------------|------------------------|-------------|-------------|
| 14-Ene-09 | G0070009 | 1100515 | Bancos Colombia | | 82.883.789 |
| 09-Mar-09 | G0015391 | 11050500 | Caja General | | 10.000.000 |
| 02-Feb-09 | G0051230 | 11100505 | Bancos Colombia | | 30.000.000 |
| 11-Feb-09 | G0051242 | 11100505 | Bancos Colombia | | 32.996.065 |
| 14-Ene-09 | G0070009 | 14200101 | Contratos en ejecucion | 82.883.789 | |
| 31-Ene-09 | L0010858 | 14200101 | Contratos en ejecucion | 54.306.953 | |
| 31-Ene-09 | L0010858 | 14200101 | Contratos en ejecucion | 8.689.112 | |
| 31-Ene-09 | L0010858 | 23351100 | Socios | | 62.996.065 |
| 02-Feb-09 | G0051230 | 23351100 | Socios | 30.000.000 | |
| 11-Feb-09 | G0051242 | 23351100 | Socios | 32.996.065 | |
| 09-Mar-09 | G0015391 | 23351100 | Socios | 2.543.327 | |
| 09-Mar-09 | G0015391 | 23351100 | Socios | 320.160 | |
| 09-Mar-09 | G0015391 | 23351100 | Socios | 1.974.579 | |
| 09-Mar-09 | G0015391 | 23351100 | Socios | 370.448 | |
| 09-Mar-09 | G0015391 | 23351100 | Socios | 414.001 | |
| 09-Mar-09 | G0015391 | 23351100 | Socios | 1.416.516 | |
| 09-Mar-09 | G0015391 | 23351100 | Socios | 2.960.969 | |
| Suman | | | | 218.875.919 | 218.875.919 |

| Beneficiario/Cliente | | Ferreteria Ferragro | | | |
|----------------------|----------|---------------------|-----------------|--|---------|
| 01-Jul-09 | G0016460 | 11050500 | Caja General | | 229.500 |
| 04-Ago-09 | G0051507 | 11100505 | Bancos Colombia | | 327.000 |
| 04-Ago-09 | G0051507 | 11100505 | Bancos Colombia | | 218.000 |
| 04-Ago-09 | G0051507 | 11100505 | Bancos Colombia | | 185.400 |
| 05-Sep-09 | G0051705 | 11100505 | Bancos Colombia | | 172.500 |
| 05-Sep-09 | G0051705 | 11100505 | Bancos Colombia | | 416.500 |
| 05-Sep-09 | G0051705 | 11100505 | Bancos Colombia | | 204.000 |
| 05-Sep-09 | G0051705 | 11100505 | Bancos Colombia | | 848.535 |
| 05-Sep-09 | G0051705 | 11100505 | Bancos Colombia | | 194.500 |



562

| | | | | | |
|-----------|----------|----------|---------------------------|---------|---------|
| 05-Sep-09 | 60051705 | 11100505 | Bancos Colombia | | 97.000 |
| 22-Sep-09 | 60051656 | 11100505 | Bancos Colombia | | 45.000 |
| 22-Sep-09 | 60051656 | 11100505 | Bancos Colombia | | 590.300 |
| 22-Sep-09 | 60051656 | 11100505 | Bancos Colombia | | 131.500 |
| 22-Sep-09 | 60051656 | 11100505 | Bancos Colombia | | 339.000 |
| 18-May-09 | L0010940 | 14200101 | Contratos en ejecucion | 249.400 | |
| 30-Jun-09 | L0011089 | 14200101 | Contratos en ejecucion | 229.500 | |
| 04-Ago-09 | L0132212 | 14200101 | Contratos en ejecucion | 327.000 | |
| 04-Ago-09 | L0132212 | 14200101 | Contratos en ejecucion | 218.000 | |
| 04-Ago-09 | L0132212 | 14200101 | Contratos en ejecucion | 185.400 | |
| 31-Ago-09 | L0011292 | 14200101 | Contratos en ejecucion | 131.500 | |
| 31-Ago-09 | L0011292 | 14200101 | Contratos en ejecucion | 339.000 | |
| 22-Sep-09 | L0132284 | 14200101 | Contratos en ejecucion | 38.792 | |
| 22-Sep-09 | L0132284 | 14200101 | Contratos en ejecucion | 504.996 | |
| 30-Sep-09 | L0011377 | 14200101 | Contratos en ejecucion | 416.500 | |
| 30-Sep-09 | L0011377 | 14200101 | Contratos en ejecucion | 204.000 | |
| 30-Sep-09 | L0011377 | 14200101 | Contratos en ejecucion | 844.000 | |
| 30-Sep-09 | L0011377 | 14200101 | Contratos en ejecucion | 194.500 | |
| 30-Sep-09 | L0011377 | 14200101 | Contratos en ejecucion | 97.000 | |
| 05-Oct-09 | L0132306 | 14200101 | Contratos en ejecucion | 172.500 | |
| 30-Jun-09 | L0011089 | 23351100 | Socios | | 229.500 |
| 01-Jul-09 | 60016460 | 23351100 | Socios | 229.500 | |
| 04-Ago-09 | L0132212 | 23351100 | Socios | | 327.000 |
| 04-Ago-09 | L0132212 | 23351100 | Socios | | 218.000 |
| 04-Ago-09 | L0132212 | 23351100 | Socios | | 185.400 |
| 04-Ago-09 | 60051507 | 23351100 | Socios | 327.000 | |
| 04-Ago-09 | 60051507 | 23351100 | Socios | 218.000 | |
| 04-Ago-09 | 60051507 | 23351100 | Socios | 185.400 | |
| 31-Ago-09 | L0011292 | 23351100 | Socios | | 131.500 |
| 31-Ago-09 | L0011292 | 23351100 | Socios | | 339.000 |
| 05-Sep-09 | 60051705 | 23351100 | Socios | 172.500 | |
| 05-Sep-09 | 60051705 | 23351100 | Socios | 416.500 | |
| 05-Sep-09 | 60051705 | 23351100 | Socios | 204.000 | |
| 05-Sep-09 | 60051705 | 23351100 | Socios | 818.535 | |
| 05-Sep-09 | 60051705 | 23351100 | Socios | 194.500 | |
| 05-Sep-09 | 60051705 | 23351100 | Socios | 97.000 | |
| 22-Sep-09 | L0132284 | 23351100 | Socios | | 45.000 |
| 22-Sep-09 | L0132284 | 23351100 | Socios | | 590.300 |
| 22-Sep-09 | 60051656 | 23351100 | Socios | 45.000 | |
| 22-Sep-09 | 60051656 | 23351100 | Socios | 590.300 | |
| 22-Sep-09 | 60051656 | 23351100 | Socios | 131.500 | |
| 22-Sep-09 | 60051656 | 23351100 | Socios | 339.000 | |
| 30-Sep-09 | L0011377 | 23351100 | Socios | | 416.500 |
| 30-Sep-09 | L0011377 | 23351100 | Socios | | 204.000 |
| 30-Sep-09 | L0011377 | 23351100 | Socios | | 818.535 |
| 30-Sep-09 | L0011377 | 23351100 | Socios | | 194.500 |
| 30-Sep-09 | L0011377 | 23351100 | Socios | | 97.000 |
| 05-Oct-09 | L0132306 | 23351100 | Socios | | 172.500 |
| 30-Sep-09 | L0011377 | 23654005 | Compras 3,5% | | 25.465 |
| 22-Sep-09 | L0132284 | 24080205 | Impto. Des por Compra 16% | 6.208 | |



563

| | | | | | |
|-----------------------------|----------|----------|---|------------|------------|
| 22-Sep-09 | L0132284 | 24080205 | Impto. Des por Compra 16% | 85.304 | |
| | | | Suman | 8.212.335 | 7.992.935 |
| Beneficiario/Cliente | | | Ferreteria Reyna sa | | |
| 30-Jul-09 | G0051498 | 11100505 | Bancos Colombia | | 1.707.056 |
| 30-Jul-09 | G0051498 | 13300500 | Anticipos a contratistas | 1.707.056 | |
| 30-Sep-09 | L0011350 | 13300500 | Anticipos a contratistas | | 1.707.056 |
| 30-Sep-09 | L0011350 | 14200101 | Contratos en ejecucion | 1.707.056 | |
| | | | Suman | 3.414.112 | 3.414.112 |
| Beneficiario/Cliente | | | GAP Ingenieria eu | | |
| 21-Ene-09 | G0051210 | 11100505 | Bancos Colombia | | 9.504.033 |
| 21-Ene-09 | G0051210 | 11100505 | Bancos Colombia | | 9.695.581 |
| 10-Jul-09 | G0051446 | 11100505 | Bancos Colombia | | 12.000.000 |
| 21-Ene-09 | G0051210 | 14200101 | Contratos en ejecucion | 19.391.174 | |
| 01-Jul-09 | L0132118 | 14200101 | Contratos en ejecucion | 19.391.174 | |
| 21-Ene-09 | G0051210 | 23351100 | Socios | | 9.504.033 |
| 23-Ene-09 | G0051216 | 23351100 | Socios | 9.504.033 | |
| 01-Jul-09 | L0132118 | 23351100 | Socios | | 19.199.620 |
| 10-Jul-09 | G0051446 | 23351100 | Socios | 12.000.000 | |
| 21-Ene-09 | G0051210 | 23652525 | Contratos de Construccion | | 191.554 |
| 01-Jul-09 | L0132118 | 23652525 | Contratos de Construccion | | 191.554 |
| | | | Suman | 60.286.381 | 60.286.375 |
| Beneficiario/Cliente | | | Gloria Ines Rosales Florez | | |
| 21-Oct-08 | G001002 | 11050500 | Caja General | | 1.609.600 |
| 16-Oct-08 | G0051010 | 11100505 | Bancos Colombia | | 1.949.600 |
| 16-Oct-08 | G0051010 | 13300100 | Anticipos a contratistas | 1.949.600 | |
| 21-Oct-08 | L0130891 | 13300100 | Anticipos a contratistas | | 1.949.600 |
| 21-Oct-08 | L0130891 | 23351100 | Suministro de materiales | | 1.609.600 |
| 21-Oct-08 | G0014256 | 23351100 | Suministro de materiales | 1.609.600 | |
| 21-Oct-08 | L0130891 | 23651505 | Retefuente Honorarios 10% | | 340.000 |
| 21-Oct-08 | L0130891 | 14200101 | Contratos en ejecucion | 3.899.200 | |
| | | | Suman | 7.458.400 | 7.458.400 |
| Beneficiario/Cliente | | | Gruas de Occidente Ltda | | |
| 05-Ago-09 | G0051512 | 11100505 | Bancos Colombia | | 683.100 |
| 05-Ago-09 | G0051512 | 13300500 | Anticipos a contratistas | 683.100 | |
| 31-Ago-09 | L0011261 | 13300500 | Anticipos a contratistas | | 683.100 |
| 31-Ago-09 | L0011261 | 14200101 | Contratos en ejecucion | 690.000 | |
| 31-Ago-09 | L0011261 | 23652505 | Servicios 1% | | 6.900 |
| | | | Suman | 1.373.100 | 1.373.100 |
| Beneficiario/Cliente | | | Gruas Telescopica de Colombia sa | | |
| 01-Abr-09 | G0016141 | 11050500 | Caja General | | 6.057.200 |
| 28-Abr-09 | G0015734 | 11050500 | Caja General | | 1.900.000 |
| 01-Abr-09 | L0131904 | 14200101 | Contratos en ejecucion | 6.057.200 | |
| 02-Abr-09 | L0131775 | 14200101 | Contratos en ejecucion | 1.920.000 | |
| 14-May-09 | L0010992 | 14200101 | Contratos en ejecucion | 1.200.000 | |
| 01-Abr-09 | G0016041 | 23351100 | Socios | 6.057.200 | |
| 01-Abr-09 | L0131904 | 23351100 | Socios | | 6.057.200 |
| 28-Abr-09 | L0131775 | 23351100 | Socios | | 1.900.800 |
| 28-Abr-09 | G0015734 | 23351100 | Socios | 1.900.800 | |
| 14-May-09 | L0010992 | 23351100 | Socios | | 1.188.000 |



569

| | | | | | |
|-----------|----------|----------|--------------------|-----------|--------|
| 26-Jun-09 | L0011115 | 23351100 | Socios | 1.188.000 | |
| 01-Abr-09 | L0131904 | 23652505 | Servicios 1% | | 60.572 |
| 28-Abr-09 | L0131775 | 23652505 | Servicios 1% | | 19.200 |
| 14-May-09 | L0010992 | 23652505 | Servicios 1% | | 12.000 |
| 28-Abr-09 | L0015734 | 42958100 | Ajuste al peso | 800 | |
| 01-Abr-09 | L0131904 | 52152000 | Impuestos Asumidos | 60.572 | |

Suman 18.384.572 17.194.972

Beneficiario/Cliente Jose Arbez Marin

| | | | | | |
|-----------|----------|----------|------------------------|------------|------------|
| 31-Oct-09 | G0051736 | 11100505 | Bancos Colombia | | 10.000.000 |
| 25-Sep-09 | L0011329 | 14200101 | Contratos en ejecucion | 20.000.000 | |
| 25-Sep-09 | L0011329 | 23351100 | Socios | | 19.300.000 |
| 31-Oct-09 | G0051736 | 23351100 | Socios | 10.000.000 | |
| 31-Dic-09 | L0011558 | 23351100 | Socios | 9.300.000 | |
| 25-Sep-09 | L0011329 | 23654005 | Compras 3,5% | | 700.000 |

Suman 39.300.000 30.000.000

Beneficiario/Cliente Jose Ricardo Obando Santisabal

| | | | | | |
|-----------|----------|----------|------------------------|-----------|-----------|
| 11-Sep-09 | G0017093 | 11050500 | Caja General | | 902.400 |
| 13-Jul-09 | G0051448 | 11100505 | Bancos Colombia | | 1.466.400 |
| 03-Ago-09 | G0051511 | 11100505 | Bancos Colombia | | 1.466.400 |
| 10-Jun-09 | L0011038 | 14200101 | Contratos en ejecucion | 1.920.000 | |
| 28-Jun-09 | L0011067 | 14200101 | Contratos en ejecucion | 1.320.000 | |
| 13-Jul-09 | L0132119 | 14200101 | Contratos en ejecucion | 1.560.000 | |
| 31-Jul-09 | L0011190 | 14200101 | Contratos en ejecucion | 960.000 | |
| 03-Ago-09 | L0132214 | 14200101 | Contratos en ejecucion | 1.560.000 | |
| 10-Jun-09 | L0011038 | 23351100 | Socios | | 1.128.000 |
| 16-Jun-09 | L0011043 | 23351100 | Socios | 1.128.000 | |
| 13-Jul-09 | G0051448 | 23351100 | Socios | 1.466.400 | |
| 13-Jul-09 | L0132119 | 23351100 | Socios | | 1.466.400 |
| 31-Jul-09 | L0011190 | 23351100 | Socios | | 902.400 |
| 03-Ago-09 | G0051511 | 23351100 | Socios | 1.466.400 | |
| 03-Ago-09 | L0132214 | 23351100 | Socios | | 1.466.400 |
| 11-Sep-09 | G0017093 | 23351100 | Socios | 902.400 | |
| 03-Ago-09 | L0132214 | 23650505 | Iva Retenido | | 124.800 |
| 30-Jun-09 | L0011038 | 23651505 | Honorarios 10% | | 192.000 |
| 28-Jun-09 | L0011067 | 23652515 | Servicios 6% | | 79.200 |
| 13-Jul-09 | L0132119 | 23652515 | Servicios 6% | | 93.600 |
| 31-Jul-09 | L0011190 | 23652515 | Servicios 6% | | 57.600 |
| 03-Ago-09 | L0132214 | 23652515 | Servicios 6% | | 93.600 |
| 10-Jun-09 | L0011038 | 23670505 | Iva Retenido | | 153.600 |
| 28-Jun-09 | L0011067 | 23670505 | Iva Retenido | | 105.600 |
| 13-Jul-09 | L0132119 | 23670505 | Iva Retenido | | 124.800 |
| 31-Jul-09 | L0011190 | 23670505 | Iva Retenido | | 76.800 |
| 10-Jun-09 | L0011038 | 24080230 | Impto Desc R Simple | 153.600 | |
| 28-Jun-09 | L0011067 | 24080230 | Impto Desc R Simple | 105.600 | |
| 13-Jul-09 | L0132119 | 24080230 | Impto Desc R Simple | 124.800 | |
| 31-Jul-09 | L0011190 | 24080230 | Impto Desc R Simple | 76.800 | |
| 03-Ago-09 | L0132214 | 24080230 | Impto Desc R Simple | 124.800 | |

Suman 12.868.800 9.900.000

Beneficiario/Cliente Juan Carlos Guyman Castro

| | | | | | |
|-----------|----------|----------|-----------------|--|------------|
| 24-Dic-08 | G0051165 | 11100505 | Bancos Colombia | | 39.000.000 |
|-----------|----------|----------|-----------------|--|------------|

14



565

| | | | | | |
|-----------|----------|-----------|---------------------------|---------------|---------------|
| 24-Dic-08 | 60051164 | 11100505 | Bancos Colombia | | 11.000.000 |
| 24-Dic-08 | 60051164 | 11100505 | Bancos Colombia | | 331.000.000 |
| 24-Dic-08 | 60051166 | 11100505 | Bancos Colombia | | 52.000.000 |
| 30-Abr-09 | 60051346 | 11100505 | Bancos Colombia | | 349.300.000 |
| 24-Dic-08 | 60051165 | 13301000 | Anticipos a contratistas | 39.000.000 | |
| 24-Dic-08 | 60051165 | 13301000 | Anticipos a contratistas | 11.000.000 | |
| 24-Dic-08 | 60051164 | 13301000 | Anticipos a contratistas | 331.000.000 | |
| 24-Dic-08 | 60051166 | 13301000 | Anticipos a contratistas | 52.000.000 | |
| 24-Dic-08 | 60051167 | 13301000 | Anticipos a contratistas | 98.000.000 | |
| 31-May-09 | L0011016 | 13301000 | Anticipos a contratistas | | 531.000.000 |
| 30-Abr-09 | L0131833 | 14200101 | Contratos en ejecucion | 352.800.000 | |
| 31-May-09 | L0011016 | 14200101 | Contratos en ejecucion | 536.320.641 | |
| 30-Abr-09 | L0131833 | 23351100 | Socios | | 349.300.000 |
| 30-Abr-09 | 60051346 | 23351100 | Socios | 349.300.000 | |
| 30-Abr-09 | L0131833 | 23652525 | Contratos de Construccion | | 3.500.000 |
| 31-May-09 | L0011016 | 23652525 | Contratos de Construccion | | 5.320.641 |
| 26-Dic-08 | 60051163 | 111050505 | Bancos Colombia | | 98.000.000 |
| Suman | | | | 1.769.420.641 | 1.769.420.641 |

| Beneficiario/Cliente | | Kaz Linda Vargas | | | |
|----------------------|----------|------------------|---------------------------|------------|------------|
| 08-Abr-09 | 60015905 | 11050500 | Caja General | | 4.581.853 |
| 30-Ene-09 | 60051223 | 11100505 | Bancos Colombia | | 20.000.000 |
| 30-Abr-09 | 60051376 | 11100505 | Bancos Colombia | | 8.000.000 |
| 30-Ene-09 | 60051223 | 13301000 | Anticipos a contratistas | 20.000.000 | |
| 30-Abr-09 | L0131859 | 13301000 | Anticipos a contratistas | | 28.000.000 |
| 30-Abr-09 | L0051376 | 13301000 | Anticipos a contratistas | 8.000.000 | |
| 30-Abr-09 | L0131859 | 14200101 | Contratos en ejecucion | 42.205.653 | |
| 03-Abr-09 | L0011014 | 23351100 | Socios | 5.000.000 | |
| 08-Abr-09 | 60015905 | 23351100 | Socios | 4.581.853 | |
| 30-Abr-09 | L0131859 | 23351100 | Socios | | 13.786.127 |
| 30-Abr-09 | L0010992 | 23351100 | Socios | 3.081.852 | |
| 30-Abr-09 | L0010922 | 23351100 | Socios | 1.500.000 | |
| 30-Abr-09 | L0131859 | 23652525 | Contratos de Construccion | | 419.526 |
| Suman | | | | 84.369.358 | 74.787.506 |

| Beneficiario/Cliente | | Materiales Surticosta | | | |
|----------------------|----------|-----------------------|------------------------|---------|---------|
| 28-Sep-09 | 60017185 | 11050500 | Caja General | | 398.000 |
| 28-Sep-09 | 60017185 | 14200101 | Contratos en ejecucion | 398.000 | |
| Suman | | | | 398.000 | 398.000 |

| Beneficiario/Cliente | | Mecanelectro Ltda | | | |
|----------------------|----------|-------------------|------------------------|------------|------------|
| 25-Nov-08 | 6007002 | 11100515 | Bancos Colombia | | 13.535.808 |
| 25-Nov-08 | 60070002 | 11100515 | Bancos Colombia | | 13.535.808 |
| 21-Nov-08 | 60070002 | 14200101 | Contratos en ejecucion | 13.535.808 | |
| Suman | | | | 13.535.808 | 27.071.616 |

| Beneficiario/Cliente | | Metalsa sa | | | |
|----------------------|----------|------------|-----------------|--|---------|
| 21-Sep-09 | 60051653 | 11100505 | Bancos Colombia | | 677.998 |
| 21-Sep-09 | 60051653 | 11100505 | Bancos Colombia | | 391.773 |
| 22-Sep-09 | 60051659 | 11100505 | Bancos Colombia | | 363.000 |
| 22-Sep-09 | 60051659 | 11100505 | Bancos Colombia | | 387.999 |
| 22-Sep-09 | 60051659 | 11100505 | Bancos Colombia | | 255.599 |
| 10-Dic-09 | 60051913 | 11100505 | Bancos Colombia | | 564.000 |

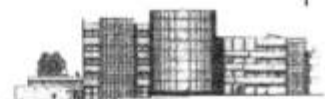

566

| | | | | | |
|-----------|----------|----------|------------------------|---------|---------|
| 30-May-09 | L0010982 | 14200101 | Contratos en ejecucion | 677.998 | |
| 30-May-09 | L0010984 | 14200101 | Contratos en ejecucion | 403.961 | |
| 31-Jul-09 | L0011184 | 14200101 | Contratos en ejecucion | 255.599 | |
| 31-Jul-09 | L0011184 | 14200101 | Contratos en ejecucion | 387.999 | |
| 31-Jul-09 | L0011184 | 14200101 | Contratos en ejecucion | 363.000 | |
| 30-Sep-09 | L0011362 | 14200101 | Contratos en ejecucion | 564.000 | |
| 30-May-09 | L0010982 | 23351100 | Socios | | 677.998 |
| 30-May-09 | L0010984 | 23351100 | Socios | | 391.773 |
| 31-Jul-09 | L0011184 | 23351100 | Socios | | 255.599 |
| 31-Jul-09 | L0011184 | 23351100 | Socios | | 387.999 |
| 31-Jul-09 | L0011184 | 23351100 | Socios | | 363.000 |
| 21-Sep-09 | G0051653 | 23351100 | Socios | 677.998 | |
| 21-Sep-09 | G0051653 | 23351100 | Socios | 391.773 | |
| 22-Sep-09 | G0051659 | 23351100 | Socios | 363.000 | |
| 22-Sep-09 | G0051659 | 23351100 | Socios | 387.999 | |
| 22-Sep-09 | G0051659 | 23351100 | Socios | 255.599 | |
| 30-Sep-09 | L0011362 | 23351100 | Socios | | 564.000 |
| 18-Dic-09 | G0051913 | 23351100 | Socios | 564.000 | |
| 30-May-09 | L0010984 | 23654005 | Compras 3,5% | | 12.188 |

Suman 5.292.926 5.292.926

| Beneficiario/Cliente | | Muresa | | | |
|----------------------|----------|----------|------------------------|---------|---------|
| 25-Sep-09 | L0132297 | 14200101 | Contratos en ejecucion | 826.009 | |
| 25-Sep-09 | L0132297 | 23351100 | Socios | | 826.009 |
| 25-Sep-09 | G0051688 | 23351100 | Socios | 801.078 | |

Suman 1.627.087 826.009

| Beneficiario/Cliente | | Meritorio Cuerpo de Bomberos Voluntarios | | | |
|----------------------|----------|--|---------------------------|---------|---------|
| 09-Sep-09 | G0017098 | 11050500 | Caja General | | 470.322 |
| 09-Sep-09 | L0132293 | 14200101 | Contratos en ejecucion | 405.450 | |
| 09-Sep-09 | G0017098 | 23351100 | Socios | 470.322 | |
| 09-Sep-09 | L0132293 | 23351100 | Socios | | 470.322 |
| 09-Sep-09 | L0132293 | 24080205 | Impto Desc por Compra 16% | 64.872 | |

Suman 940.644 940.644

| Beneficiario/Cliente | | Sociedad Puerto Industrial Aguadulce | | | |
|----------------------|----------|--------------------------------------|------------------------|---------------|---------------|
| 19-Dic-08 | R001001 | 11050500 | Caja General | 4.528.395.905 | |
| 19-Dic-08 | L003002 | 11050500 | Caja General | | 4.528.395.905 |
| 27-Mar-09 | R0010530 | 11050500 | Caja General | 2.323.499.970 | |
| 27-Mar-09 | L0030293 | 11050500 | Caja General | | 2.323.499.970 |
| 19-Dic-08 | L0030269 | 11100505 | Bancos Colombia | 4.528.395.905 | |
| 27-Mar-09 | L0030293 | 11100505 | Bancos Colombia | 2.323.499.970 | |
| 18-Dic-08 | R0010342 | 28051000 | Contratos en ejecucion | | 4.528.395.905 |
| 19-Dic-08 | R0010342 | 28051000 | Contratos en ejecucion | | 4.528.395.905 |
| 31-Dic-08 | L0010844 | 28051000 | Contratos en ejecucion | | 118.604.095 |
| 27-Mar-09 | G0010530 | 28051000 | Sobre | | 2.323.499.970 |

Suman 13.703.791.750 18.350.791.750

| Beneficiario/Cliente | | Rodríguez Carballo & cia | | | |
|----------------------|----------|--------------------------|------------------------|------------|------------|
| 03-Ago-09 | G0051504 | 11100505 | Bancos Colombia | | 10.395.000 |
| 25-Ago-09 | G0051572 | 11100505 | Bancos Colombia | | 5.415.900 |
| 03-Ago-09 | L0132209 | 14200101 | Contratos en ejecucion | 10.500.000 | |
| 03-Ago-09 | L0132209 | 14200101 | Contratos en ejecucion | 6.617.800 | |



56x

| | | | | | |
|-----------|----------|----------|------------------------|------------|------------|
| 25-Ago-09 | 60051572 | 14200101 | Contratos en ejecucion | | 232.000 |
| 03-Ago-09 | L0132209 | 23351100 | Socios | | 10.395.000 |
| 03-Ago-09 | L0132209 | 23351100 | Socios | | 6.560.750 |
| 03-Ago-09 | 60051504 | 23351100 | Socios | 10.395.000 | |
| 25-Ago-09 | 60051572 | 23351100 | Socios | 5.415.900 | |
| 25-Ago-09 | 60051572 | 23351100 | Socios | 232.000 | |
| 31-Dic-09 | L0011558 | 23351100 | Socios | 912.850 | |
| 03-Ago-09 | L0132209 | 23652505 | Servicios 1% | | 105.000 |
| 03-Ago-09 | L0132209 | 23652505 | Servicios 1% | | 57.050 |

Suman 34.073.550 33.160.700

| Beneficiario/Cliente | | Servintegral Ltda | | | |
|----------------------|----------|-------------------|--------------------------|-----------|-----------|
| 25-Sep-09 | 60017180 | 11050500 | Caja General | | 1.806.250 |
| 25-Sep-09 | 60017180 | 13300500 | Anticipos a contratistas | 1.806.250 | |
| 25-Sep-09 | L0011331 | 13300500 | Anticipos a contratistas | | 1.806.250 |
| 25-Sep-09 | L0011331 | 13809501 | Mayor Valor Pagos | 19.850 | |
| 25-Sep-09 | L0011331 | 14200101 | Contratos en ejecucion | 1.850.200 | |
| 23-Oct-09 | L0011413 | 14200101 | Contratos en ejecucion | 495.000 | |
| 25-Sep-09 | L0011331 | 23652510 | Servicios 4% | | 63.800 |
| 23-Oct-09 | L0011413 | 23652510 | Servicios 4% | | 19.800 |
| 23-Oct-09 | L0011413 | 24080210 | Imppto Desc por Serv 16% | 79.200 | |
| 23-Oct-09 | L0011413 | 52152000 | Impuestos Asumidos | 19.800 | |

Suman 4.270.300 3.696.100

| Beneficiario/Cliente | | Soluciones Neumaticas Ltda | | | |
|----------------------|----------|----------------------------|--------------------------|---------|---------|
| 29-Jul-09 | 60016767 | 11050500 | Caja General | | 668.979 |
| 25-Ago-09 | L0011237 | 13300500 | Anticipos a contratistas | 360.980 | |
| 27-Sep-09 | 60016767 | 13300500 | Anticipos a contratistas | 668.979 | |
| 30-Sep-09 | L0011349 | 13300500 | Anticipos a contratistas | | 668.979 |
| 30-Sep-09 | L0011349 | 13300500 | Anticipos a contratistas | | 360.980 |
| 30-Sep-09 | L0011349 | 14200101 | Contratos en ejecucion | 668.979 | |
| 30-Sep-09 | L0011349 | 14200101 | Contratos en ejecucion | 360.980 | |

Suman 2.059.918 1.698.938

| Beneficiario/Cliente | | Wellquem de Colombia | | | |
|----------------------|----------|----------------------|--------------------------|-----------|-----------|
| 14-Ago-09 | 60016933 | 11050500 | Caja General | | 1.117.428 |
| 05-Sep-09 | 60051641 | 11100505 | Bancos Colombia | | 1.151.810 |
| 14-Ago-09 | 60016933 | 13300500 | Anticipos a contratistas | 1.117.428 | |
| 05-Sep-09 | 60051641 | 13300500 | Anticipos a contratistas | 1.151.810 | |
| 07-Sep-09 | L0010112 | 13300500 | Anticipos a contratistas | | 1.151.810 |
| 19-Oct-09 | L0011385 | 13300500 | Anticipos a contratistas | | 1.117.428 |
| 07-Sep-09 | L0010112 | 14200101 | Contratos en ejecucion | 1.212.432 | |
| 19-Oct-09 | L0011385 | 14200101 | Contratos en ejecucion | 1.117.428 | |
| 07-Sep-09 | L0010112 | 23351100 | Socios | | 24.040 |
| 07-Sep-09 | L0010112 | 23654005 | Compras 3,5% | | 36.582 |
| 19-Oct-09 | L0011385 | 23654005 | Compras 3,5% | | 33.716 |
| 19-Oct-09 | L0011385 | 53152000 | Impuestos Asumidos | 33.716 | |

Suman 4.632.814 4.632.814

El anterior cuadro contable es tomado fielmente de los comprobantes de diario (los cuales aporsto al expediente), que durante el periodo octubre de 2008 y diciembre



560

de 2009, acumularon por terceros y de acuerdo al PUC, los cargos al Centro de Costos veinticinco, creado específicamente para llevar la contabilidad de la construcción de los pilotes contratados.

Como ya se ha dado respuesta a lo solicitado por el apoderado de la demandada, me permito dar respuesta a lo solicitado por la actora que en ocho puntos me requirió.

Al punto 1-. Como ya se indicó, la contabilidad de CRP se lleva de acuerdo con las normas legales Colombianas, vigentes y de acuerdo con los principios de contabilidad generalmente aceptados.

Al punto 2-. En la página tres de éste experticio, se indica la forma como encontré el archivo de las declaraciones tributarias de CRP, lo cual me permite indicar que tanto la contabilidad como el archivo de la parte tributaria si cumple con los ordenamientos del Estatuto Tributario.

Al punto 3-. Las páginas 3 a 6 del presente experticio muestran en orden cronológico, c/u de los valores que afectaron la construcción del campamento de trabajo para la elaboración de los pilotes, así como los beneficiarios y forma de pago para los insumos y servicios pertinentes. (Anexo en 561 folios, copia de los comprobantes y soportes hallados)

Al punto 4-. En la página siete de éste experticio, se encuentra la manera como se realizó el traslado de la propiedad, su origen e identificación de los documentos que otorgan el dominio de 12.200 M2 a título de propiedad a CRP, Anexo copia de la escritura 1876 de noviembre 19 de 2010 mediante la cual se engloba en un solo lote el terreno adquirido por CRP y copia del certificado de tradición y libertad.

Al Punto 5-. En el cuadro Relación de cuentas se muestran los valores y fechas de pago a los vendedores, así como la sucesión de documentos que se manejaron hasta el registro en la oficina de registro de instrumentos públicos de Buenaventura. Adicionalmente en el paquete de anexos se encuentran copias de los documentos que contablemente fueron elaborados y archivados.

Al punto 6-. La información requerida en este punto, también se encuentra en el cuadro Resumen de valores contabilizados con clara ilustración de lo solicitado en los ordinales (i), (ii), (iii), (iv) y (v) también en el paquete de anexos se encuentran



los soportes emitidos por c/u de las personas que proveyeron los materiales y/o servicios requeridos para la construcción del área de trabajo de los pilotes

Al punto 7-. La técnica contable tiene presupuestado el mecanismo de Centros de Costo, para llevar registro de cada una de las áreas de producción de una entidad productiva, por ello CRP en su programa SIIGO instauró el centro de costo número 25, para el debido registro del proyecto de la oferta mercantil número 23 09 476 de Octubre 26 de 2008, anexo copia de los comprobantes de diario que afectaron cada uno de los registros.

Al punto 8-. Las Facturas emitidas por CRP y a cargo de la construcción del campamento, corresponden a trabajos realizados por ésta entidad, ocupando mano de obra, materiales y herramientas proporcionadas por CRP, por consiguiente se emiten contra el centro de costos 25 como acumulador de los gastos y costos de la obra. Las facturas, soportes y contabilizaciones se encuentran relacionados en los anexos al presente experticio.

Junto con las copias y demás documentos pertinentes, anexo un CD que muestra en videos y fotos tomadas durante el periodo de la construcción del campamento, desde la nivelación del terreno, Hasta la confección de cuatro pilotes de prueba de 0.75 metros de ancho por 0.75 metros de altura y de las siguientes longitudes: dos de 30 metros uno de 29 metros y otro de 28 metros, entre mayo y noviembre de 2009.

De ésta manera doy respuesta a lo cuestionado por los apoderados de ambas partes, de manera imparcial y aplicando los principios de contabilidad generalmente aceptados.

Cordialmente



JUAN HERNANDO MENDEZ P.
Perito - Contador C. C. 19.132.548 de Bogotá.

El presente experticio consta de 580 folios, los veinte primeros folios corresponden al experticio y los siguientes 560 corresponden a anexos Así:

- 1-. Los folios 21 a 25 son copias de las declaraciones de Renta por las vigencias 2006 a 2010.
- 2-. Los folios 25 a 43 copias de las declaraciones de retención en la fuente con sus los correspondientes recibos de pago, por los periodos: noviembre de 2008 a octubre de 2009
- 3-. Folios del número 44 y 45 son copia de la escritura de englobe del terreno y su correspondiente certificado de libertad.
- 4-. Folios 45 a 77 copia de los comprobantes de diario de la contabilidad de CRP. Que soportan el cuadro de contabilizaciones centro de costos 25.
- 5-. Folios del número 78 al 580 los comprobantes de ingreso, egreso y los correspondientes soportes.
- 6-. Dos CD que contienen fotografías que muestran los avances de la construcción durante el periodo de preparación del área de trabajo.

