 PROCURADURÍA GENERAL DE LA NACIÓN	PROCESO INTERVENCIÓN	Fecha de Revisión	24/08/2015
	SUBPROCESO CONCILIACIÓN EXTRAJUDICIAL	Fecha de Aprobación	24/08/2015
	FORMATO CONSTANCIAS DE TRAMITE CONCILIATORIO EXTRAJUDICIAL ADMINISTRATIVO	Versión	3
	REG-IN-CE-006	Página	1 de 1

CONCILIACIÓN EXTRAJUDICIAL

PROCURADURÍA 58 JUDICIAL I PARA ASUNTOS ADMINISTRATIVOS

Radicación No. 3845 del 16 de marzo de 2020

Convocante (s): JUAN SEBASTIÁN VARGAS LLANOS

Convocados (s): MUNICIPIO DE SANTIAGO DE CALI

Medio de Control: REPARACIÓN DIRECTA

En los términos del artículo 2º de la Ley 640 de 2001, en concordancia con lo dispuesto en el párrafo 2º del artículo 2.2.4.3.1.1.6. del Decreto 1069 de 2015¹, la Procuradora 58 Judicial I para Asuntos Administrativos expide la siguiente

CONSTANCIA:

1. Que el 16 de marzo de 2020 JUAN SEBASTIÁN VARGAS LLANOS, por intermedio de apoderado, presentó solicitud de conciliación extrajudicial convocando al MUNICIPIO DE SANTIAGO DE CALI.
 2. Que las pretensiones de la solicitud de conciliación extrajudicial de la referencia fueron las siguientes: “El convocante solicita que el MUNICIPIO DE SANTIAGO DE CALI, reconozca y pague por concepto de perjuicios materiales, los repuestos y el arreglo del vehículo de placas BMR250 marca HYUNDAI, línea GETZ GL.”
 3. De conformidad con lo anteriormente expuesto, en atención a la falta de ánimo conciliatorio del **MUNICIPIO DE SANTIAGO DE CALI** se declaró fallida la audiencia de conciliación, dándose por surtido el trámite conciliatorio extrajudicial. Colofón de lo anterior, se deja constancia del agotamiento del requisito de procedibilidad exigido para acudir a la jurisdicción de lo contencioso administrativo, de acuerdo a lo dispuesto en los artículos 35 y 37 de la Ley 640 de 2001, en concordancia con lo establecido en el artículo 161 del Código de Procedimiento Administrativo y de lo Contencioso Administrativo -CPACA.
 4. En consecuencia y acorde a la Ley 640 de 2001, en concordancia con lo establecido en el Decreto 1069 de 2015 y lo decidido en el acta del 8 de mayo de 2020, se devolverán a la parte convocante los documentos aportados con la solicitud de conciliación y se procederá con el archivo del expediente.
- Dada en Cali, a los 8 días del mes de mayo de 2020.

Rubiel Velazquez B

RUBIELA VELÁSQUEZ BOLAÑOS
PROCURADORA 58 JUDICIAL I PARA ASUNTOS ADMINISTRATIVOS

14/12/2020

Gmail - CORRER TRASLADO DEMANDA Y PRUEBAS CASO REPARACION DIRECTA JUAN SEBASTIAN VARGAS



Juandaduqq <juliquedu@gmail.com>

12

CORRER TRASLADO DEMANDA Y PRUEBAS CASO REPARACION DIRECTA JUAN SEBASTIAN VARGAS

1 mensaje

Juandaduqq <juliquedu@gmail.com>
Para: notificacionesjudiciales@cali.gov.co

14 de diciembre de 2020 a las 12:58

Señores
ALCALDIA DE CALI
ESD

REF. NOTIFICA DEMANDA Y CORRE TRASLADO DE PRUEBAS DTE. JUAN SEBASTIAN VARGAS LLANOS

JULIAN DUQUE abogado en ejercicio, acatando lo ordenado en el Código General del Proceso y dando cumplimiento a lo dispuesto el Decreto 806 de 2020; a través del presente medio NOTIFICO DEMANDA Y CORRO TRASLADO DE PRUEBAS, dentro de la demanda en el ejercicio del medio de Control REPARACIÓN DIRECTA, incoada por el señor JUAN SEBASTIAN VARGAS LLANOS contra el MUNICIPIO DE SANTIAGO DE CALI, con ocasión a un daño que sufrió su vehículo por hueco en la vía pública.

Favor enviar acuso de recibo.

JULIAN DUQUE
ABOGADO

2 archivos adjuntos

 PRUEBAS ACTE TRANSITO.pdf
2893K

 R D HUECHO VIA JUAN SEBASTIAN VARGAS.pdf
563K

1. ORGANISMO DE TRANSITO 7 6 0 0 1 0 0 0
SECRETARIA DE MOVILIDAD DE SANTIAGO DE CALI

2. GRAVEDAD
CON MUERTOS ☐ CON HERIDOS ☐ SOLO DAÑOS ☒



3. LUGAR O COORDENADAS GEOGRÁFICAS

CÓDIGO DE RUTA VIA Y KILOMETRO O SITIO, DIRECCIÓN Y CIUDAD Calle 39 Carrera 18

Lat. ° ' " Long. ° ' "

3.1 LOCALIDAD O COMUNA

4. FECHA Y HORA

FECHA Y HORA DE OCURRENCIA
FECHA Y HORA DE LEVANTAMIENTO

5. CLASE DE ACCIDENTE

CHOQUE (1) CAÍDA OCUPANTE (4)
ATROPELLO (2) INCENDIO (5)
VOLCAMIENTO (3) OTRO (6)

5.1 CHOQUE CON

VEHICULO (1)
TREN (2)
SEMIOVIENTE (3)
OBJETO FIJO (4)

5.2 OBJETO FIJO

MURO (1) SEMAFORO (5) TARIMA CASETA (9)
POSTE (2) INMUEBLE (6) VEHICULO ESTACIONADO (10)
ARBOL (3) HIDRANTE (7) OTRO (11)
BARANDA (4) VALLA SEÑAL (8)

6. CARACTERÍSTICAS DEL LUGAR

6.1 AREA: RURAL ☐ NACIONAL ☐ DEPARTAMENTAL ☐ MUNICIPAL ☒ URBANA ☒
6.2 SECTOR: RESIDENCIAL ☐ INDUSTRIAL ☐ COMERCIAL ☒
6.3 ZONA: ESCOLAR ☐ DEPORTIVA ☐ TURISTICA ☐ PRIVADA ☐ MILITAR ☐ HOSPITALARIA ☐
6.4 DISEÑO: GLORIETA ☐ PASO A NIVEL ☐ PASO ELEVADO ☐ PUENTE ☐ INTERSECCIÓN ☐ PONTÓN ☐ PASO INFERIOR ☐ TRAMO DE VIA ☒ TUNEL ☐
6.5 CONDICIÓN CLIMÁTICA: GRANIZO ☐ VIENTO ☐ LLUVIA ☐ NORMAL ☒ NIEBLA ☐

7. CARACTERÍSTICAS DE LAS VIAS

7.1 GEOMETRICAS: A RECTA ☒ CURVA ☐ B PLANO ☒ PENDIENTE ☐ C BAHIA DE EST. ☐ CON ANDEN ☐ CON BERRA ☐
7.2 UTILIZACIÓN: UN SENTIDO ☐ DOBLE SENTIDO ☒ REVERSIBLE ☐ CONTRAFUJO ☐ CICLO VIA ☐
7.3 CALZADAS: UNA ☐ DOS ☒ TRES O MAS ☐ VARIABLE ☐
7.4 CARRILES: UNO ☐ DOS ☒ TRES O MAS ☐ VARIABLE ☐
7.5 SUPERFICIE DE RODADURA: ASFALTO ☒ AFIRMADO ☐ ADOQUIN ☐ EMPEDRADO ☐ CONCRETO ☐ TIERRA ☐ OTRO ☐
7.6 ESTADO: BUENO ☐ CON HUECOS ☐ DERRUMBES ☐ EN REPARACIÓN ☐ HUNDIMIENTO ☐ INUNDADA ☐ PARCHADA ☐ RIZADA ☐ FISURADA ☐
7.7 CONDICIONES: ACEITE ☐ HUMEDA ☐ LODO ☐ ALCANTARILLA DESTAPADA ☐
7.8 ILUMINACIÓN ARTIFICIAL: A CON BUENA MALA B SIN ☐
7.9 CONTROLES DE TRANSITO: A AGENTE DE TRANSITO B SEMAFORO C SEÑALES VERTICALES PARE CEDA EL PASO NO GIRE SENTIDO VIAL NO ADELANTAR VELOCIDAD MÁXIMA OTRO NINGUNA ☐
D. SEÑALES HORIZONTALES: ZONA PEATONAL LINEA DE PARE LINEA CENTRAL AMARILLA CONTINUA SEGMENTADA LINEA DE CARRIL BLANCA CONTINUA SEGMENTADA LINEA DE BORDE BLANCA LINEA DE BORDE AMARILLA LINEA ANTIBLOQUEO FLECHAS LEYENDAS SIMBOLOS OTRO
E. REDUCTOR DE VELOCIDAD BANDAS SONORAS RESALTO MÓVIL FUJO SONORIZADOR ESTOPEROL OTRO
F. DELINEADOR DE PISO: TACHA ESTOPEROS TACHONES BOYAS BORDILLOS TUBULAR BARRERAS PLÁSTICAS HITOS TUBULARES CONOS OTRO
7.10 VISIBILIDAD: NORMAL DISMINUIDA POR CASSETAS CONSTRUCCIÓN VALLAS ARBOL/VEGETACIÓN VEHICULO ESTACIONADO ENCANDILAMIENTO POSTE OTROS

8. CONDUCTORES, VEHÍCULOS Y PROPIETARIOS

8.1 CONDUCTOR: APELLIDOS Y NOMBRES Vargas / Linares Juan Sebastian CC 7744785654 CIUDAD Medellín TELÉFONO 37929540 SE PRACTICÓ EXAMEN SI NO NO AUTORIZO EMBRIAGUEZ POS NEG GRADO S. PSICOACTIVAS SI NO SI NO
DIRECCIÓN DE DOMICILIO Carrera 35 # 14-93
PORTA LICENCIA: LICENCIA DE CONDUCCIÓN No. 7744785654 CATEGORIA B1 RESTRICCIÓN EXP. VEN. DÍA MES AÑO 03/02/2010
HOSPITAL CLÍNICA O SITIO DE ATENCIÓN DESCRIPCIÓN DE LESIONES

8.2 VEHÍCULO

PLACA Bmk250 PLACA REMOLQUE / SEM COLOMBIANO EXTRANJERO MARCA Hyundai LINEA GET26L8K142004 COLOR GRIS MODELO 2004 CARROCERÍA PASAJEROS TON. 5 PASAJEROS LICENCIA DE TRANS No. 1002342915
EMPRESA MATRICULADO EN INMOVILIZADO EN: TARIETA DE REGISTRO No.
NIT. A DISPOSICIÓN DE: ESTUDIO
REV. TEC. MEC. NO No. 143903405 CANTIDAD ACOMPAÑANTES O PASAJEROS EN EL MOMENTO DEL ACCIDENTE: 1
PORTA SOAT POLIZA No. 14296200005860 ASEGURADORA Vencimiento 11/01/2010
PORTA SEG. RESPONSABILIDAD CIVIL CONTRACTUAL SI NO Vencimiento PORTA SEG. RESPONSABILIDAD EXTRA CONTRACTUAL SI NO Vencimiento
No. ASEGURADORA DÍA MES AÑO No. ASEGURADORA DÍA MES AÑO

PROPIETARIO

MISMO CONDUCTOR APELLIDOS Y NOMBRES IDENTIFICACIÓN No.

8.3 CLASE VEHÍCULO

AUTOMÓVIL ☒ M. AGRÍCOLA ☐ BUS ☐ M. INDUSTRIAL ☐ BUSETA ☐ BICICLETA ☐ CAMIÓN ☐ MOTOCARRO ☐ CAMIONETA ☐ MOTOTRICICLO ☐ CAMPERO ☐ TRACCIÓN ANIMAL ☐ MICROBUS ☐ MOTOCICLO ☐ TRACTOCAMION ☐ CUATRIMOTO ☐ VOLQUETA ☐ REMOLQUE ☐ MOTOCICLETA ☐ SEM-REMOLQUE ☐

8.4 CLASE SERVICIO

OFICIAL ☐ PUBLICO ☐ PARTICULAR ☒ DIPLOMÁTICO ☐
8.5 MODALIDAD DE TRANSPORTE: MIXTO CARGA ☐ *EXTRADIMENSIONADA ☐ *EXTRAPESADA ☐ *MERCANCIA PELIGROSA ☐ *CLASE DE MERCANCIA

PASAJEROS

*COLECTIVO ☐ *INDIVIDUAL ☐ *MASIVO ☐ *ESPECIAL TURISMO ☐ *ESPECIAL ESCOLAR ☐ *ESPECIAL ASALARIADO ☐ *ESPECIAL OCASIONAL ☐
8.6 RADIO DE ACCIÓN: NACIONAL ☐ MUNICIPAL ☐

8.8 DESCRIPCIÓN DAÑOS MATERIALES DEL VEHÍCULO

Parabrisas, Paral, trin delantero, Puerta Izquierda Bumper delantero y Traseero Otros.

8.7 FALLAS EN

FRENOS ☐ DIRECCIÓN ☐ LUCES ☐ BOCINA ☐ LLANTAS ☐ SUSPENSIÓN ☐ OTRA ☐

8.9 LUGAR DE IMPACTO

FRONTAL ☐ LATERAL ☐ POSTERIOR ☐

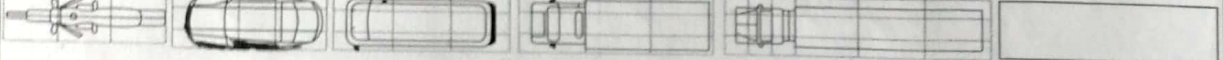

8. CONDUCTORES, VEHÍCULOS Y PROPIETARIOS										
8.1 CONDUCTOR		APELLIDOS Y NOMBRES		DOC	IDENTIFICACIÓN No.		NACIONALIDAD	FECHA DE NACIMIENTO	SEXO	GRAVEDAD
								DÍA MES AÑO	M F	MUERTO HERIDO
DIRECCIÓN DE DOMICILIO				CIUDAD	TELÉFONO	SE PRACTICÓ EXAMEN		SI	NO	
						AUTORIZO EMBRIAGUEZ GRADO		SI	NO	S. PSICOACTIVAS
						SI NO POS NEG		SI	NO	SI NO
PORTA LICENCIA	LICENCIA DE CONDUCCIÓN No.	CATEGORIA	RESTRICCIÓN	EXP	VEN	CÓDIGO DE TRÁNSITO		CHALECO	CASCO	CINTURÓN
SI NO				DÍA MES AÑO				SI NO	SI NO	SI NO
HOSPITAL CLÍNICA O SITIO DE ATENCIÓN		DESCRIPCIÓN DE LESIONES								
8.2 VEHÍCULO										
PLACA	PLACA REMOLQUE / SEM	NACIONALIDAD	MARCA	LÍNEA	COLOR	MODELO	CARROCERÍA	TON.	PASAJEROS	LICENCIA DE TRANS No.
		COLOMBIANO EXTRANJERO								
EMPRESA	MATRICULADO EN		INMOVILIZADO EN:			TARJETA DE REGISTRO No.				
NIT.			A DISPOSICIÓN DE:							
REV. TEC. MEC	SI NO	No.	CANTIDAD ACOMPAÑANTES O PASAJEROS EN EL MOMENTO DEL ACCIDENTE:							
PORTA SOAT	PÓLIZA No.	ASEGURADORA			VENCIMIENTO					
SI NO					DÍA MES AÑO					
PORTA SEG. RESPONSABILIDAD CIVIL CONTRACTUAL		SI NO	VENCIMIENTO	PORTA SEG. RESPONSABILIDAD EXTRA CONTRACTUAL		SI NO	VENCIMIENTO			
			DÍA MES AÑO				DÍA MES AÑO			
No.		ASEGURADORA		No.		ASEGURADORA		DÍA MES AÑO		
PROPIETARIO										
MISMO CONDUCTOR		APELLIDOS Y NOMBRES		DOC	IDENTIFICACIÓN No.					
SI NO										
8.3 CLASE VEHÍCULO										
AUTOMÓVIL		M. AGRÍCOLA		OFICIAL		PASAJEROS				
BUS		M. INDUSTRIAL		PUBLICO		*COLECTIVO				
BUSETA		BICICLETA		PARTICULAR		*INDIVIDUAL				
CAMIÓN		MOTOCARRO		DIPLOMÁTICO		*MASIVO				
CAMIONETA		MOTOCICLO		8.5 MODALIDAD DE TRANSPORTE		*ESPECIAL TURISMO				
CAMPERO		TRACCIÓN ANIMAL		MIXTO		*ESPECIAL ESCOLAR				
MICROBÚS		MOTOCICLO		CARGA		*ESPECIAL ASALARIADO				
TRACTOCAMION		CUATRIMOTO		*EXTRADIMENSIONADA		*ESPECIAL OCASIONAL				
VOLQUETA		REMOLQUE		*EXTRAPESADA		8.6 RADIO DE ACCIÓN				
MOTOCICLETA		SEM-REMOLQUE		*MERCANCÍA PELIGROSA		NACIONAL				
				*CLASE DE MERCANCÍA		MUNICIPAL				
8.8 DESCRIPCIÓN DAÑOS MATERIALES DEL VEHÍCULO										
8.7 FALLAS EN										
FRENOS		DIRECCIÓN		LUCES		BOCINA		LLANTAS		SUSPENSIÓN
										OTRA
8.9 LUGAR DE IMPACTO										
FRONTAL		LATERAL		POSTERIOR		Otro				
9. VICTIMAS: PASAJEROS, ACOMPAÑANTES O PEATONES No. 1										
APELLIDOS Y NOMBRES		DOC	IDENTIFICACIÓN No.		NACIONALIDAD	FECHA DE NACIMIENTO		SEXO		
						DÍA MES AÑO		M F		
DIRECCIÓN DE DOMICILIO				CIUDAD	TELÉFONO	CINTURÓN		CONDICIÓN		
						SI NO		PEATÓN		
HOSPITAL CLÍNICA O SITIO DE ATENCIÓN				SE PRACTICÓ EXAMEN		SI NO		PASAJERO		
				AUTORIZO EMBRIAGUEZ GRADO		SI NO		ACOMPAÑANTE		
DESCRIPCIÓN DE LESIONES				SI NO POS NEG		S. PSICOACTIVAS		GRAVEDAD		
						SI NO		MUERTO		
						SI NO		HERIDO		
10. TOTAL VICTIMAS										
PEATÓN		ACOMPAÑANTE		PASAJERO		CONDUCTOR		TOTAL HERIDOS		MUERTOS
11. HIPÓTESIS DEL ACCIDENTE DE TRÁNSITO										
DEL CONDUCTOR		DEL VEHÍCULO		DEL PEATÓN		DEL PASAJERO				
OTRA		ESPECIFICAR ¿CUAL?								
12. TESTIGOS										
APELLIDOS Y NOMBRES		DOC	IDENTIFICACIÓN No.		DIRECCIÓN Y CIUDAD		TELÉFONO			
APELLIDOS Y NOMBRES		DOC	IDENTIFICACIÓN No.		DIRECCIÓN Y CIUDAD		TELÉFONO			
APELLIDOS Y NOMBRES		DOC	IDENTIFICACIÓN No.		DIRECCIÓN Y CIUDAD		TELÉFONO			
13. OBSERVACIONES										
Cuando la cultura tenga bultos que alteren la velocidad o dirección de los vehículos,										
14. ANEXOS										
ANEXO 1 Conductores, Vehículos		ANEXO 2 Víctimas, peatones o pasajeros		OTROS ANEXOS (Fotos y Videos)						
15. DATOS DE QUIEN CONOCE EL ACCIDENTE										
GRADO	APELLIDOS Y NOMBRES	DOC	IDENTIFICACIÓN No.		PLACA	ENTIDAD	FIRMA			
03	Rodriguez Jax Luis	CC	94552632		633	SA				
16. CORRESPONDIO										
NÚMERO ÚNICO DE INVESTIGACIÓN		Dto.	Mupio	Ent.	U. receptora	Año	Consecutivo			

FINAL DE CONFORMADO CON EL INFORME CONDUCTORES INVOLUCRADOS

FINAL CONDUCTOR VICTIMA O TESTIGO C.C.

FINAL CONDUCTOR VICTIMA O TESTIGO C.C.

Sebas Luna Vargas U. 114185654.



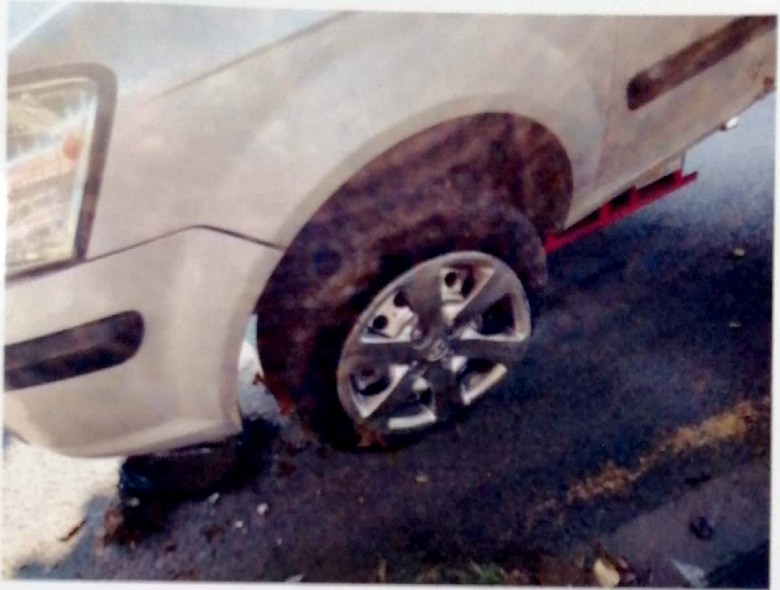



18

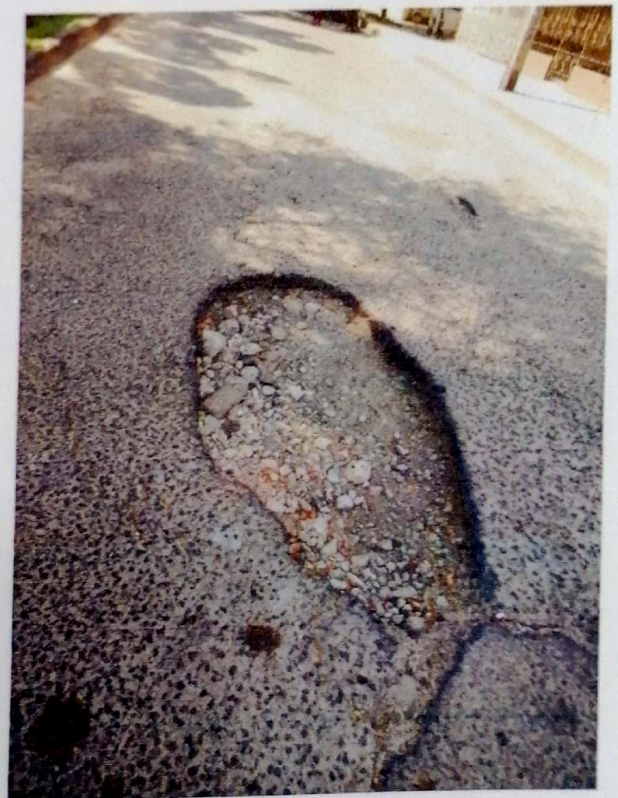

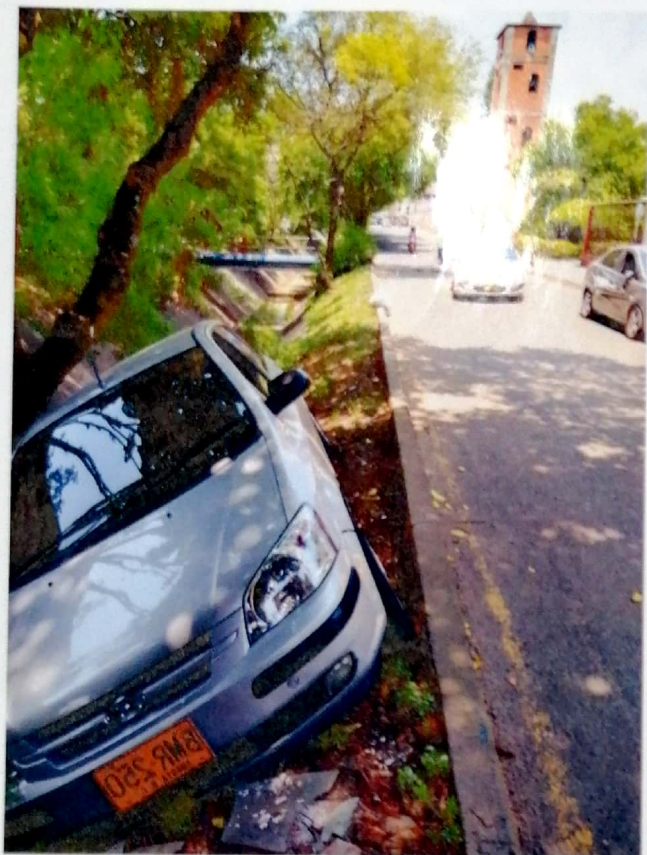

REPÚBLICA DE COLOMBIA
MINISTERIO DE TRANSPORTE

LICENCIA DE TRÁNSITO No. 10020342915

PLACA BMR250	MARCA HYUNDAI	LÍNEA GETZ GL	MODELO 2004
COLORADA DE 1.300	COLOR PLATA	SERVICIO PARTICULAR	
CLASE DE VEHÍCULO AUTOMÓVIL	TIPO CARROCERÍA HATCH BACK	COMBUSTIBLE GASOLINA	CAPACIDAD MOTOR 5
NÚMERO DE MOTOR G4EA3401730	NÚMERO DE VIN N	NÚMERO DE CHASIS N KMHBTS1HP4U123754	NÚMERO DE IDENTIFICACIÓN N
PROPIETARIO: APELLIDOS Y NOMBRE(S) VARGAS LLANOS JUAN SEBASTIAN			IDENTIFICACIÓN C.C. 1144185554

REGISTRO DE MOVILIDAD

DECLARACIÓN DE IMPORTACIÓN 23044030728473	DE FECHA IMPORT. 1	POTENCIA HP 0	PUESTOS 5
LIMITACIÓN A LA PROPIEDAD *****			
FECHA MATRICULA 06/10/2003	FECHA EXP. LIC. TTD. 24/02/2020	FECHA VENCIMIENTO *****	
ORGANISMO DE TRÁNSITO SDM - BOGOTÁ D.C.			

LT06002729670

SOAT

PÓLIZA DE SEGURO DE DAÑOS CORPORALES CAUSADOS A LAS PERSONAS EN ACCIDENTES DE TRÁNSITO

FECHA DE EXPEDICIÓN

AÑO MES DÍA

2019-04-11

VIGENCIA

DESDE

LAS 00

HORAS

DEL

AÑO MES DÍA

2019-04-12

HASTA

LAS 23:59

HORAS

DEL

AÑO MES DÍA

2020-04-11

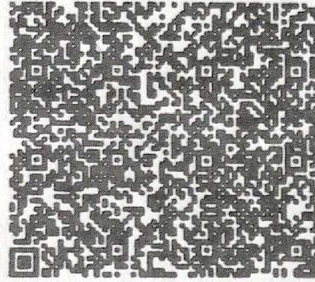

DEL
ESTADO S.A.

NIT. 860.009.578-6

21

Nº. DE PÓLIZA	PLACA Nº.	CLASE VEHÍCULO	SERVICIO	CILINDRAJE/CMVTS	MODELO
14286200005860	BMR250	AUTOMOVILES FAMILIAR	PARTICULAR	1300	2004

PASAJEROS	MARCA	CARROCERÍA
5	HYUNDAI	HATCH BACK
LÍNEA VEHÍCULO	GETZ GL	

Nº. MOTOR	Nº. CHASIS ó NÚM. SERIE	Nº. VIN	CAPACIDAD TON.
G4EA3401730	KMHBT51HP4U123754		0.00

APELLIDOS Y NOMBRES DEL TOMADOR	TÉLEFONO DEL TOMADOR	TIPO DE DOCUMENTO DEL TOMADOR	Nº. DE DOCUMENTO DEL TOMADOR	CIUDAD RESIDENCIA TOMADOR
LOMBANA DIAZ, STEPHANNI ROCIO	3004699898	CC	68807193	CALI

CÓDIGO DE ASESURADORA	CÓD. SUCURSAL EXPEDIDORA	CLAVE PRODUCTOR	Nº. FORMULARIO	CIUDAD EXPEDICIÓN
AT1329	107	1000241682	0	CALI

TARIFA	PRIMA SOAT	CONTRIBUCIÓN POSYSA	TASA RUNT	AMPAROS POR VÍCTIMA	HASTA	
512	\$ 279900	\$ 139950	\$ 1900	A. GASTOS MÉDICOS QUIRÚRGICOS, FARMACÉUTICOS Y HOSPITALARIOS	800	SALARIOS
				B. INCAPACIDAD PERMANENTE	180	MÍNIMOS
				C. MUERTE Y GASTOS FUNERARIOS	750	LEGALES
				D. GASTOS DE TRANSPORTE Y MOVILIZACIÓN DE VÍCTIMAS	10	DIARIOS VIGENTES

TOTAL A PAGAR

\$ 421750

abc

PRIMA AUTORIZADA

Modificación unilateral de la vigencia por duplicidad de amparos: Con el fin de evitar duplicidad de amparos, en aquellos eventos en que la aseguradora llegara a evidenciar que existe otra póliza vigente, ésta procederá a modificar la vigencia de la (segunda) póliza expedida (expedida con posterioridad), iniciando la vigencia de la misma a partir del vencimiento de la póliza que ya se encuentra registrada en el RUNT.

Señor usuario tenga en cuenta las siguientes recomendaciones:

- Recuerde portar siempre su SOAT, las autoridades de tránsito se lo pueden solicitar en cualquier momento.
- Recuerde validar que su póliza está registrada en el RUNT.
- Esté atento al momento en que deba renovar su póliza. No tener SOAT vigente acarrea multas económicas, la detención del vehículo y en caso de accidente de tránsito el costo por todos los costos de la atención de las víctimas del accidente.
- Adquiera su SOAT en lugares autorizados.

Protección de datos personales:

Con la inequívoca conducta de aceptar y no devolver la presente y en cumplimiento de la normatividad vigente de protección de datos personales, manifiesto que he autorizado a Seguros del Estado S.A. y Seguros de Vida del Estado S.A. para que mis datos sean tratados con fines de la gestión y ejecución integral del contrato de seguro, los cuales serán incluidos en una Base de Datos cuyo responsable son LAS ASEGURADORAS, quienes podrán hacer transferencia internacional cuando sea necesario para la prestación del servicio. Usted podrá manifestar la negativa al tratamiento de sus datos, así como a conocer, actualizar y rectificar la información de conformidad con la política de tratamiento

REPÚBLICA DE COLOMBIA
MINISTERIO DE TRANSPORTE
MINISTERIO DE AMBIENTE Y DESARROLLO SOSTENIBLE

Nº. DE CONTROL **45056596**

PLACA BMR250	MARCA HYUNDAI	LÍNEA GETZ GL
PARTICULAR	COLOR PLATA	MODELO 2004
CILINDRADA 1300	COMBUSTIBLE GASOLINA	VIN
CLASE AUTOMOVIL	Nº DE MOTOR G4EA3401730	IDENTIFICACION PROPIETARIO C 66807193
PROPIETARIO STEPHANNI R. LOMBANA D.		Nº. CONSECUTIVO RUNT 143903405

22

Nº. DE CONTROL **45056596**

PLACA Nº BMR250	CHASIS KMHBT51HP4U123754
CENTRO DE DIAGNOSTICO AUTOMOTOR CDA LA BA S.A.S	
Nº 900731782	
FECHA DE EMISION 2019 10 19	
FECHA DE VENCIMIENTO 2020 10 19	
FIRMA DEL RESPONSABLE	
Nº. CERTIFICADO DE ACREDITACIÓN 14-OIN-052-001	Nº. CONSECUTIVO RUNT 143903405

adn

**ACCIDENTE POR HUECO**

Por poco, Sebastián Vargas, al volante de un carro, cae al canal de aguas lluvias del barrio Santa Fe. Según su testimonio, perdió el control por un hueco de la calle 39 con carrera 18. La comunidad denunció alto grado de accidentalidad, swtcrs02@semana.com

VIERNES 6 de MARZO de 2020

**TRAER LAS DEUDAS DE
SOLICITA YA TU COMP**

TASA

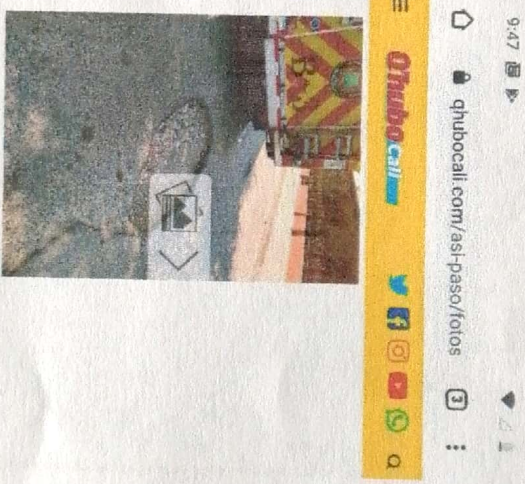
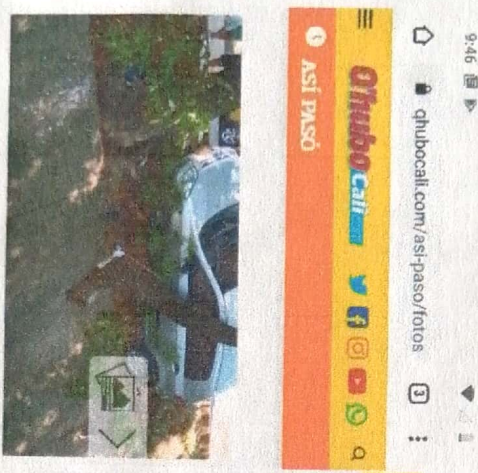

FOTOS: Un árbol lo salvó de caer al caño del barrio Santa Fe

Mar 05, 2020 / 50 seg

Por ahora se supo que la persona que conducía no sufrió heridas e consideración Y se está a la espera de ayuda para poder retirar el carro del árbol.

Te puede interesar: \$20 millones de recompensa por el asesinato de escolta de Leyner Palacios



A pocos centímetros de una fuerte caída a un canal de aguas residuales quedó un carro, el cual fue 'anclado' por un árbol que evitó que el vehículo fuera a dar al fondo del caño.

GRUAS OLAYA

Nit. 16.667.432 - 1

RESOLUCION DIAN 18762016402180

FECHA: 2019/08/21

HABILITA No. 1 al 1000



Orlando Olaya Delgado
Cra 27 # 54 - 49
Cel: 315 779 3479
gruasolaya@gmail.com

FACTURA
DE VENTA

Nº 58

Fecha 5 3 20 Grua No. UF0855

Señor(es): Juan Sebastian Vargas llanos

Nit: C.C. 1.144.185.654

Vehículo: Hyundai GETZ No. Placa: BMR250

CANT.	DESCRIPCION	VR. UNIT	VR. TOTAL
	Servicio de Grua para Rescate de Vehículo en Cuncales de aguas lluvias en Calle 39 #18		100.000

ESTA FACTURA SE ASIMILA PARA TODOS SUS
EFECTOS A LA LETRA DE CAMBIO (ART. 774 DEL C. de C.)

*No somos responsables de IVA

TOTAL 100.000

CONDUCTOR: Jeson Olaya

RECIBIDO: Sebastian Vargas U.
1144185654

IMPRESO POR: SERVICIOS COMERCIALES MILLAN CEL: 316 691 4716 NIT: 38999785-1



COTIZACIÓN CENTRO DE SERVICIOS DATOS DEL CLIENTE Y EL VEHICULO

26

Fecha	Nombre del Cliente	Teléfono
09-mar-20	JUAN SEBASTIAN VARGAS	3175929540
Placa	Vehiculo	Modelo
BMR250	HYUNDAI GETZ	2004
Kilometraje	Cilindraje	No. Orden
	1400	

COTIZACIÓN

REPUESTOS

Descripción	Cantidad	Valor Unitario	
PARAL PANORAMICO DELANTERO	1	\$ 1.260.800	\$ 1.260.800
CAPACETE	1	\$ 1.980.000	\$ 1.980.000
PUERTA DELANTERA LH	1	\$ 1.405.042	\$ 1.405.042
ESPEJO RETROVISOR LH	1	\$ 438.500	\$ 438.500
BOMPER DELANTERO	1	\$ 735.000	\$ 735.000
BIGOTE BOMPER DELANTERO	1	\$ 128.500	\$ 128.500
GUIA BOMPER DELANTERO LH	1	\$ 25.600	\$ 25.600
GUIA BOMPER DELANTERO RH	1	\$ 25.600	\$ 25.600
LLANTA AUSTON ATHENA 185/60R14	1	\$ 220.000	\$ 220.000
PASORUEDA DELANTERO LH	1	\$ 90.500	\$ 90.500
RIN DELANTERO LH	1	\$ 220.000	\$ 220.000
AMORTIGUADOR DELANTERO LH	1	\$ 363.900	\$ 363.900
LAGRIMA DELANTERA LH	1	\$ 98.600	\$ 98.600
TIJERA DELANTERA LH	1	\$ 365.200	\$ 365.200
PROTECTOR INFERIOR FRONTAL	1	\$ 160.500	\$ 160.500
CUNA MOTOR	1	\$ 1.865.000	\$ 1.865.000
EMPAQUE VIDRIO DELANTERO	1	\$ 126.500	\$ 126.500
VIDRIO DELANTERO	1	\$ 1.338.000	\$ 1.338.000
SELLANTE VIDRIO	1	\$ 48.000	\$ 48.000
SELLANTE CARROCERIA	1	\$ 48.000	\$ 48.000
BOMPER TRASERO	1	\$ 673.000	\$ 673.000
GUIA BOMPER TRASERO LH	1	\$ 36.500	\$ 36.500
GUIA BOMPER TRASERO RH	1	\$ 36.500	\$ 36.500
EXOSTO MOTOR	1	\$ 1.480.000	\$ 1.480.000
			\$ -

TOTAL REPUESTOS

13.169.242,00

MANO DE OBRA

Descripción	Cantidad	Valor Unitario	Valor Total
LAMINA (CAMBIO PARAL PANORAMICO DELANTERO, PUERTA DELANTERA LH, CAPACETE, BOMPER DELANTERO, BOMPER TRASERO, REPARACION ESTRIBO LH, PARAL CENTRAL)	1	\$ 950.000	\$ 950.000
PINTURA (CAPACETE, PARAL PANORAMICO DELANTERO LH, PUERTA DELANTERA LH, BOMPER DELANTERO, BOMPER TRASERO, ESTRIBO LH)	1	\$ 1.300.000	\$ 1.300.000

MECANICA (CAMBIO CUNA MOTOR, AMORTIGUADOR DELANTERO LH, TIJERA, LAGRIMA, ALINEACION DIRECCION, CAMBIO EXOSTO, CAMBIO RIN DELANTERO LH)		1	\$	600.000	\$	600.000
OTROS (DESMONTE TAPIZADO PARA CAMBIO CAPACETE, REPARACION CONSOLA CENTRAL, CAMBIO VIDRIO DELANTERO)		1	\$	600.000	\$	600.000
TOTAL MO						3.450.000,00
Observacion	TIEMPO DE REPARACION 6 DIAS HABLES, CON LOS REPUESTOS DISPONIBLES	SUBTOTAL				16.619.242,00
		DESCUENTO				
*Esta cotización no incluye imprevistos		Iva 19%				3.157.655,98
Esta cotización tiene validez de 15 días a partir de la fecha		VALOR COTIZACION				19.776.897,98
Sede / Centro de servicio		Asesor			Teléfono	
CRA 1 # 38d-04		GUILLERMO CASTAÑO			3105460856	

Los datos personales, nombre, identificación, dirección, teléfono, correo y ciudad, registrado en este documento pueden ser recolectados e ingresados a la base de datos de AUTOCORP S.A.S. a fin de procesar, confirmar, cumplir y proveer los servicios y/o productos adquiridos y participar de los eventos promocionales. AUTOCORP S.A.S. Garantiza el ejercicio de los derechos de acceso, rectificación, cancelación de los datos, a través de nuestra línea de servicio al cliente (234254806 Ext. 2342) al correo servicioalcliente@vehilyundal.com o por escrito en cualquiera de nuestras sedes. Decreto 1377 de 2013

Autocorp S.A.S.
NIT. 900.737.579-0



Cotización Mano de obra.
EDINSON VALENCIA

FACTURA DE VENTA

NIT. 76042262-1
Régimen Simplificado

Nº 0459

Latonería - Pintura - Adaptaciones - Arreglos en Fibras

Cel: 312 805 9841 - 318 602 8449 - Calle 4B No. 95 - 79 B/. Meléndez - CALI, COLOMBIA

FECHA ELABORACIÓN	9	3	20/20	FECHA VENCIMIENTO			
Señor(es):	Juan Sebastian Vargas U.			C.C. ó NIT.	1144185854.		
Dirección:	Cra 35 # K-43			Tel:	3175929540		

CANT.	DETALLE	VR. UNIT.	VR. TOTAL
1	Lamina: Cambio Paral, Puerta de lantera, Techo, pomper delantero y trasero, reparacion de estribo.	900.000	900.000
1	Pintura: techo, Paral, Puertas, pomper delantero y trasero, estribo.	1'350.000	1'350.000
1	Mecanica: Cambio Cuna motor, amortiguador delantero, tijera, lagrima, alineacion, direccion, exos, cambio rin, desmonte tapicador (techo)	750.000	750.000
	Cambio		3'000.000

Impreso por: Julian Bejarano S. Nit. 16.927.865-14 Cel.: 315 771 5773

ENTREGADA	FIRMA Y SELLO RECIBIDO	TOTAL \$ 3'000.000
	ACEPTANTE Y/O FIRMA AUTORIZADA	



TALLER CASA AMARILLA

Marco A. Bolaños

NO VALIDO COMO FACTUR.

Nit. 16.640.670-9 REGIMEN SIMPLIFICADO

COTIZACIÓN

MECANICA AUTOMOTRIZ - SERVICIO ELECTRICO - LUBRICANTES

REPUESTOS EN GENERAL, LAMINA Y PINTURA VENTA DE SOAT

CALLE 4 No. 90-09 TEL.: 332 5622 MELENDEZ-CALI

Fecha: Cali Marzo 9-20

factura
de Venta

Nº 2739

Señor(es): Juan Sebastian Vargas Nit o C.C. 1144185654

Dirección: Honda GETZ

Tel:

Cantidad	Descripción	Vr. Unitario	TOTAL
	lamina y Pintura partes afectadas		2.150.000
	Mano obra Mecanica Bajar una motor para cambio, tijeras amortiguador lagrimas, Rin delantero y alineada direccion		580.000
	Reparacion consola central cambio Vidrio parabrisas desmonte tapizado para cambio Capacete.		600.000
	TALLER CASA AMARILLA ELECTROMECHANICA Tel: 332 5622 Marco A. Bolaños Nit: 16.640.670-9		
		TOTAL \$:	3.330.000

Daval Publicidad/Eliana Roman Nit. 700.024.852-1 Tel. 888 02 51

FIRMA C.C. o NIT.

Esta Factura se asimila en sus efectos a una letra de Cambio Artículo 774 del Código del Comercio

Santiago de Cali 11 marzo de 2020

Cuenta de cobro No 1

JUAN SEBASTIAN VARGAS LLANOS

Identificado con Cedula de ciudadanía

1.144.185.654

Debe a:

JOSE LUIS SANCHEZ OSORIO

Identificado con Cedula de ciudadanía

1.130.592.810

La suma de:

NOVESCIENTOS MIL PESOS M/CTE (\$900.000)

Por concepto de:

Transporte escolar hija menor de 4 años trayecto Candelaria - Cali - Candelaria valle del cauca, mes de marzo de 2020.

Atentamente

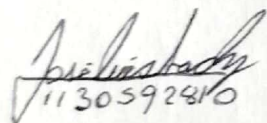

JOSE LUIS SANCHEZ OSORIO

C.C 1.130.592.810

Tel: 317 861 16 69

CONTRATO DE PRESTACION DE SERVICIOS DE TRANSPORTE

Entre los suscritos a saber **JUAN SEBASTIAN VARGAS LLANOS** identificado como aparece al pie de la firma quien para efectos de este contrato se denominara el **CONTRATANTE** de un lado, y del otro **JOSE LUIS SANCHEZ OSORIO** mayor de edad vecino de la ciudad de Cali identificado con Cedula de ciudadanía No **1.130.592.810** quien para efectos de este contrato se denominara **CONTRATISTA** realizan el siguiente contrato de prestación de servicios el cual se regirá por las siguientes clausulas: **PRIMERA OBJETO:** El contratista se compromete a la prestación del servicio de transporte desde Cra 35-14-43 Vientos de ciudad del valle municipio de candelaria hasta Cra 1 A bis # 61 a 106 municipio de Santiago de Cali con regreso a municipio de Candelaria Cra 35-14-43 Vientos de ciudad del valle.

SEGUNDA: El servicio será prestado para transporte de menor de 4 años al jardín infantil.

TERCERA VALOR: El valor de este contrato será de **NOVECIENTOS MIL PESOS M/CTE (\$900.000)** Por mes, valor que se cancelara en efectivo.

En caso de cancelar el servicio se debe de hacer con un mínimo de (02) dos días de anticipación, la ubicación del vehículo en el sitio pactado y su no utilización genera una disponibilidad que tendrá un costo del 50% del valor del contrato.

CUARTA: el contratista garantiza que el vehículo **CHEVROLET SAIL MODELO 2016 CON PLACA IIP211 CALI** tiene los documentos al día.

Para constancia se firma a los 06 días del mes de marzo de 2020.

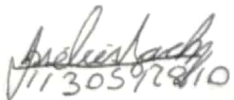

1130592810

CONTRATISTA
JOSE LUIS SANCHEZ OSORIO
C.C 1.130.592.810

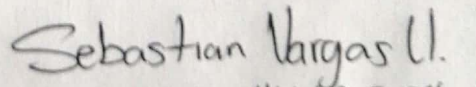

1144185654

CONTRATANTE
JUAN SEBASTIAN VARGAS LLANOS
C.C 1.144.185.654