Señor (a)
JUEZ LABORAL DEL CIRCUITO DE BOGOTÁ D.C. (Reparto)
E. S. D.

Ref: Proceso ordinario laboral de primera instancia promovido por HAROLD HUMBERTO DUSSAN ROJAS contra la sociedad INVERSIONES SEQUOIA COLOMBIA S.A.S.

La sociedad ALVAREZVANEGAS ABOGADOS SAS, con número de identificación tributaria 900898047-4, representada legalmente por LUIS ÁNGEL ÁLVAREZ VANEGAS, identificado con la cédula de ciudadanía No 12.435.431 de Valledupar, abogado titulado portador de la tarjeta profesional No 144412-D1 del Consejo Superior de la Judicatura, el domicilio de la sociedad y su representante legal es Bogotá D.C., e-mail alvarezvanegasabogados@gmail.com, en calidad de apoderado del señor HAROLD HUMBERTO DUSSAN ROJAS, mayor de edad identificado con cédula de ciudadanía número 12'133.883 de Neiva, con domicilio en Bogotá D.C., comedidamente manifiesto que presento demanda contra la sociedad INVERSIONES SEQUOIA COLOMBIA S.A.S., sociedad de derecho privado identificada con NIT 900.485.519-6, representada legalmente por Gabriel Alejandro Sanabria Cruz en calidad de Gerente General o quien haga sus veces al momento de la notificación del auto admisorio de la demanda, con domicilio en Bogotá D.C.; para que mediante los trámites de un proceso ordinario laboral de primera instancia, se sirva proferir las siguientes o similares declaraciones y condenas:

PETICIONES

PRIMERO: Se declare que entre el señor HAROLD HUMBERTO DUSSAN ROJAS y la sociedad INVERSIONES SEQUOIA COLOMBIA S.A.S, existió un contrato de trabajo desde el 8 de mayo de 2017 hasta el 20 de junio de 2020.

SEGUNDO: Se condene a la sociedad INVERSIONES SEQUOIA COLOMBIA S.A.S. a pagar al señor HAROLD HUMBERTO DUSSAN ROJAS los siguientes emolumentos causados desde el 8 de mayo de 2017 hasta el 20 de junio de 2020:

2.1. Recargos por trabajo en dominicales y festivos.
2.2. Recargos por trabajo suplementario.
2.3. Recargos por trabajo nocturno.
2.4. Primas de servicios.
2.5. Compensación de vacaciones en dinero.
2.6. Auxilio de cesantía.
2.7. Intereses de cesantías con su correspondiente sanción por mora en su pago.
2.8. Aportes al sistema de seguridad social en pensiones con destino a Administradora Colombiana de Pensiones 'COLPENSIONES'.
2.9. Aportes al sistema general de seguridad social en salud con destino a EPS SANITAS.
2.10. Intereses moratorios por falta de pago de aportes a seguridad social en salud y pensiones.
2.11. Indemnización moratoria prevista en el artículo 99 de la Ley 50 de 1990.
2.12. Indemnización por falta de pago de salarios y prestaciones sociales prevista en el artículo 65 del Código Sustantivo del Trabajo.
2.13. Indemnización por despido injusto.
2.14. Indexación de las sumas adeudadas.

TERCERO: Costas y Agencias en Derecho: Se condene a la parte demandada a pagar las costas y agencias en derecho que se causen en el proceso.

HECHOS

1. El día 8 de mayo de 2017, el doctor HAROLD HUMBERTO DUSSAN ROJAS suscribió un contrato de prestación de servicios personales con la sociedad INVERSIONES SEQUOIA COLOMBIA S.A.S.

2. El doctor HAROLD HUMBERTO DUSSAN ROJAS prestó sus servicios personales a la sociedad INVERSIONES SEQUOIA COLOMBIA S.A.S. durante el lapso comprendido entre el 8 de mayo de 2017 y el 20 de junio de 2020.

3. Durante el lapso comprendido entre el 8 de mayo de 2017 y el 20 de junio de 2020, la prestación personal del servicio del doctor HAROLD HUMBERTO DUSSAN ROJAS a la sociedad INVERSIONES SEQUOIA COLOMBIA S.A.S. se dio de manera continua e ininterrumpida.

4. Desde el 8 de mayo de 2017 y el 20 de junio de 2020 el doctor HAROLD HUMBERTO DUSSAN ROJAS prestó sus servicios personales para la sociedad INVERSIONES SEQUOIA COLOMBIA S.A.S. en la Clínica VIP, ubicada en la transversal 23 Nº 97 – 03 de la ciudad de Bogotá D.C., por disposición del empleador.

5. El doctor HAROLD HUMBERTO DUSSAN ROJAS siempre desempeñó funciones asistenciales de médico pediatra, la cual consistía en servicios de consultas ambulatorias, hospitalarias y de urgencias y procedimientos en la Clínica VIP a favor de los usuarios de la clínica, entre otras funciones.

6. Las herramientas, materiales y equipos de trabajo con los que el doctor HAROLD HUMBERTO DUSSAN ROJAS prestó sus servicios personales, entre el 8 de mayo de 2017 y el 20 de junio de 2020, fueron suministrados por la sociedad INVERSIONES SEQUOIA COLOMBIA S.A.S.

7. Durante el lapso comprendido entre el 8 de mayo de 2017 y el 20 de junio de 2020, el doctor HAROLD HUMBERTO DUSSAN ROJAS recibió órdenes del personal de dirección, manejo y confianza de la sociedad INVERSIONES SEQUOIA COLOMBIA S.A.S., relacionados con el cumplimiento de sus funciones.

8. El doctor HAROLD HUMBERTO DUSSAN ROJAS estaba obligado a cumplir el reglamento interno de trabajo y demás reglamentos de la sociedad INVERSIONES SEQUOIA COLOMBIA S.A.S., desde el 8 de mayo de 2017 y el 20 de junio de 2020.

9. El doctor HAROLD HUMBERTO DUSSAN ROJAS estaba obligado a asistir a las capacitaciones programadas por la sociedad INVERSIONES SEQUOIA COLOMBIA S.A.S. para sus trabajadores.

10. Durante el lapso comprendido entre el 8 de mayo de 2017 y el 20 de junio de 2020, la prestación personal del servicio del doctor HAROLD HUMBERTO DUSSAN ROJAS a la sociedad INVERSIONES SEQUOIA COLOMBIA S.A.S. se dio bajo la permanente subordinación del personal de dirección, manejo y confianza de esta sociedad.

11. Durante el lapso comprendido entre el 8 de mayo de 2017 y el 20 de junio de 2020, el doctor HAROLD HUMBERTO DUSSAN ROJAS recibía y acataba órdenes del personal de dirección, manejo y confianza de la sociedad INVERSIONES SEQUOIA COLOMBIA S.A.S. acerca de cómo, cuándo y dónde debe llevarse a cabo el trabajo.

12. El doctor HAROLD HUMBERTO DUSSAN ROJAS estaba obligado a cumplir las guías de las patologías más frecuentes, de acuerdo con la epidemiología local, elaboradas por la sociedad INVERSIONES SEQUOIA COLOMBIA S.A.S., desde el 8 de mayo de 2017 y el 20 de junio de 2020.

13. Desde el 8 de mayo de 2017 y el 20 de junio de 2020, en cumplimiento de sus funciones, el doctor HAROLD HUMBERTO DUSSAN ROJAS debía desarrollar actividades adicionales a los requerimientos legales, reglamentarios y administrativos derivados del Plan Obligatorio de Salud.

14. Algunas de las personas que impartían órdenes e instrucciones al doctor HAROLD HUMBERTO DUSSAN ROJAS eran:

14.1. Diego Mauricio Cubillos Apolinar.
14.2. Patricia Vallejo Suárez.
14.3. Javier Armando López Barrera.
14.4. Alejandro Luna Badillo.
14.5. Atilio Moreno Carrillo.

15. Uno de los canales utilizados por las personas mencionadas en el hecho anterior, para comunicarse con el doctor HAROLD HUMBERTO DUSSAN ROJAS, era:

15.1. Diego Mauricio Cubillos Apolinar utilizaba el correo electrónico diego.cubillos@miclinicavip.com

15.2. Patricia Vallejo Suárez utilizaba el correo electrónico pvallejoz@hotmail.com y patricia.vallejo@miclinicavip.com

15.3. Javier Armando López Barrera utilizaba el correo electrónico javier.lopez@miclinicavip

15.4. Alejandro Luna Badillo utilizaba el correo electrónico jair.luna@miclinicavip.com

15.5. Atilio Moreno Carrillo utilizaba el correo electrónico atilio.moreno@miclinicavip.com

16. El doctor HAROLD HUMBERTO DUSSAN ROJAS prestó sus servicios personales, durante el lapso comprendido entre el 8 de mayo de 2017 y el 20 de junio de 2020, dentro del marco de un servicio organizado por la sociedad INVERSIONES SEQUOIA COLOMBIA S.A.S.

17. Los riesgos económicos derivados de la actividad organizada y dirigida por la sociedad INVERSIONES SEQUOIA COLOMBIA S.A.S. eran asumidos exclusivamente por ella.

18. El doctor HAROLD HUMBERTO DUSSAN ROJAS prestó sus servicios personales sometido a las estrategias, objetivos y planes fijados por la sociedad INVERSIONES SEQUOIA COLOMBIA S.A.S.

19. La sociedad INVERSIONES SEQUOIA COLOMBIA S.A.S. proporcionaba al doctor HAROLD HUMBERTO DUSSAN ROJAS elementos de trabajo para poder desempeñar sus funciones como médico pediatra dentro de la institución.

20. La sociedad INVERSIONES SEQUOIA COLOMBIA S.A.S. integró al doctor HAROLD HUMBERTO DUSSAN ROJAS en la organización de los factores de la producción de la empresa.

21. El servicio de pediatría prestado por el doctor HAROLD HUMBERTO DUSSAN ROJAS, dependía del área de dirección científica de la Clínica VIP.

22. Durante el lapso comprendido entre el 8 de mayo de 2017 y el 20 de junio de 2020, el doctor HAROLD HUMBERTO DUSSAN ROJAS cumplió los turnos asignados por sus jefes inmediatos en la sociedad INVERSIONES SEQUOIA COLOMBIA S.A.S.

23. Durante el lapso comprendido entre el 8 de mayo de 2017 y el 20 de junio de 2020, el señor doctor HAROLD HUMBERTO DUSSAN ROJAS prestó sus servicios personales en turnos entre 6 y 24 horas diarias, en algunas ocasiones durante jornada nocturna y en dominicales y festivos.

24. Durante el lapso comprendido entre el 8 de mayo de 2017 y el 20 de junio de 2020, los turnos de la mañana correspondían al horario comprendido entre las 7am y la 1pm.

25. Durante el lapso comprendido entre el 8 de mayo de 2017 y el 20 de junio de 2020, los turnos de la tarde correspondían al horario comprendido entre la 1pm y las 7pm.

26. Durante el lapso comprendido entre el 8 de mayo de 2017 y el 20 de junio de 2020, los turnos nocturnos correspondían al horario comprendido entre las 7pm y las 7 am.

27. La actividad económica de la sociedad INVERSIONES SEQUOIA COLOMBIA S.A.S. , en los lapsos en que el actor le prestó sus servicios, consistía en la prestación de servicios médicos.

28. El día 20 de mayo de 2020 la sociedad INVERSIONES SEQUOIA COLOMBIA S.A.S., dio por terminado el contrato del doctor HAROLD HUMBERTO DUSSAN ROJAS, a partir del día 20 de junio de 2020.

29. Durante la ejecución del denominado contrato de prestación de servicios, desde el 8 de mayo de 2017 y el 20 de junio de 2020, la sociedad INVERSIONES SEQUOIA COLOMBIA S.A.S. nunca pagó al demandante recargos por trabajo en dominicales y festivos, recargos por trabajo suplementario, recargos por trabajo nocturno, primas de servicios, vacaciones, auxilio de cesantía, intereses de cesantías y aportes a seguridad social en salud, pensiones y riesgos laborales.

30. El doctor HAROLD HUMBERTO DUSSAN ROJAS se afilió al Instituto de Seguros Sociales (hoy Administradora Colombiana de Pensiones 'Colpensiones') para cubrir los riesgos comunes de invalidez, vejez y muerte.

31. El doctor HAROLD HUMBERTO DUSSAN ROJAS se afilió a EPS SANITAS para cubrir los riesgos comunes de enfermedad general y maternidad.

32. El valor de cada hora laborada por el doctor HAROLD HUMBERTO DUSSAN ROJAS ascendía a:

31.1. Para el año 2017, la suma de $71.900 por hora diurna y $74.000 por hora nocturna.
31.2. Para el año 2018, la suma de $74.800 por hora diurna y $76.900 por hora nocturna.
31.3. Para el año 2019 la suma de $77.200.
31.4. Para el año 2020 la suma de $80.100

32. El 13 de junio de 2022 el doctor HAROLD HUMBERTO DUSSAN ROJAS presentó reclamación de derechos ante la sociedad INVERSIONES SEQUOIA COLOMBIA S.A.S. en el mismo sentido de las pretensiones de esta demanda.

33. La sociedad INVERSIONES SEQUOIA COLOMBIA S.A.S. no informó al doctor HAROLD HUMBERTO DUSSAN ROJAS, en la última dirección registrada en la hoja de vida, sobre el pago de aportes a seguridad social y parafiscales de los últimos tres meses del contrato de trabajo.

FUNDAMENTOS Y RAZONES DE DERECHO

Invoco como fundamentos de esta demanda los artículos: 13, 25 y 53 de la Constitución Política de Colombia, 1, 2, 3, 5, 10, 11, 12, 13, 14,18, 19, 21, 22, 23, 24 (subrogado por el artículo 2 de la ley 50 de 1990), 27, 29, 32 (subrogado por el artículo 1 del decreto ley 2351 de 1965), 33 (subrogado por el artículo 1 del decreto ley 2351 de 1965), 37, 43, 45, 47 (subrogado por el artículo 7 del decreto ley 2351 de 1965), 54, 55, 56, 57, 59, 62 (subrogado por el artículo 7 del decreto ley 2351 de 1965), 64 (modificado por el artículo 28 de la ley 189 de 2002), 65 (modificado por el artículo 28 de la ley 189 de 2002), 66 (sustituido por el parágrafo del artículo 7 del decreto ley 2351 de 1965), 104, 105, 106, 107, 108, 109, 110, 111, 112, 113, 114, 115, 116, 117, 127 (subrogado por el artículo 14 de la ley 50 de 1990), 158, 186, 189 (subrogado por el artículo 14 del decreto ley 2351 de 1965), 194, 249, 253 (subrogado por el artículo 17 del decreto ley 2351 de 1965), 306, 340 y 348 (modificado por el

decreto 13 de 1967) del Código Sustantivo del Trabajo; 1, 2, 3, 5, 10, 11, 13 (modificado por el artículo 2 de la ley 797 de 2003), 15 (modificado por el artículo 3 de la ley 797 de 2003), 17 (modificado por el artículo 4 de la ley 797 de 2003), 18 (modificado por el artículo 5 de la ley 797 de 2003), 20 (modificado por el artículo 7 de la ley 797 de 2003), 22, 23, 33 (modificado por el artículo de la ley 797 de 2003), 153, 156, 157, 161, 177 y 204 de la ley 100 de 1993; 99 de la ley 50 de 1990; 1 y 5 ley 52 de 1.975; y demás normas concordantes y suplementarias.

1. **De la existencia de un solo contrato de trabajo.**

Basta recordar que el actor prestó sus servicios personales subordinados de manera continua e ininterrumpida para la sociedad INVERSIONES SEQUOIA COLOMBIA S.A.S.

Tiene como fundamento los hechos relatados en los numerales 1 -26, 31 y 32, en virtud de que dan cuenta de la prestación personal del servicio del actor, de la intención de la demandada de ocultar los contratos de trabajo que en realidad existieron, del cumplimiento de las funciones del actor y la subordinación por recibir órdenes y llamados de atención de sus jefes.

Para demostrar la existencia del contrato de trabajo es suficiente acreditar la prestación personal del servicio, presunción de hecho consagrada en el artículo 24 del Código Sustantivo del Trabajo y lo aclaró la Corte Constitucional en sentencia C-665 de 1998. Es el beneficiario del trabajo quien tiene la carga de desvirtuar la presunción de hecho demostrando que no hubo subordinación en la prestación del servicio.

La Sala Laboral de la Corte Suprema de Justicia ha construido una línea jurisprudencial sólida respecto a este tema[1]:

> *"Como surge del aparte de su fallo arriba transcrito, ante la evidencia de que las partes celebraron un contrato de prestación de servicios, que supone independencia y autonomía de quien ejecuta la labor, el Tribunal consideró que habría de acreditarse la subordinación jurídica propia del contrato de trabajo, en la perspectiva de atraer la aplicación de las normas que disciplinan la relación de trabajo subordinada.*

[1]Corte Suprema de Justicia, Sala de Casación Laboral, sentencia de fecha 1° de julio de 2009, radicación 30437, magistrado ponente GUSTAVO GNECCO MENDOZA.

Para la Corte, ese raciocinio jurídico, que es el que controvierte adecuadamente el cargo, es por completo equivocado, pues el artículo 24 del Código Sustantivo del Trabajo establece que "se presume que toda relación de trabajo personal está regida por un contrato de trabajo" y no establece excepción respecto de ningún tipo de acto, de tal suerte que debe entenderse que, independientemente del contrato o negocio jurídico que de origen a la prestación del servicio, (que es en realidad a lo que se refiere la norma cuando alude a la relación de trabajo personal), la efectiva prueba de esa actividad laboral dará lugar a que surja la presunción legal.

Por esa razón, como con acierto lo argumenta el recurrente, en ningún caso quien presta un servicio está obligado a probar que lo hizo bajo continuada dependencia y subordinación para que la relación surgida pueda entenderse gobernada por un contrato de trabajo.

Y aunque esa posibilidad sí fue contemplada por el inciso 2 del artículo 2 de la Ley 50 de 1990, que subrogó al 24 del Código Sustantivo del Trabajo, aquel precepto fue declarado inexequible por la Corte Constitucional mediante la sentencia C-665 de 1998, precisamente por considerar lo que a continuación se transcribe (…)

Así las cosas, forzoso resulta concluir que incurrió el Tribunal en el quebranto normativo que se le atribuye, porque, desde sus orígenes, ha explicado esta Sala de la Corte que, como cabal desarrollo del carácter tuitivo de las normas sobre trabajo humano, para darle seguridad a las relaciones laborales y garantizar la plena protección de los derechos laborales del trabajador, el citado artículo 24 del Código Sustantivo del Trabajo consagra una importante ventaja probatoria para quien alegue su condición de trabajador, consistente en que, con la simple demostración de la prestación del servicio a una persona natural o jurídica se presume, iuris tantum, el contrato de trabajo sin que sea necesario probar la subordinación o dependencia laboral.

De tal suerte que, en consecuencia, es carga del empleador o de quien se alegue esa calidad, desvirtuar dicha subordinación o dependencia.

Importa por ello citar, como ejemplo de lo que ha sido la abundante jurisprudencia de la Sala sobre el tema, lo que se expuso en la sentencia de la extinta Sección Primera del 25 de marzo de 1977 (Gaceta Judicial No 2396, páginas 559 a 565), en los siguientes términos (…) :

> *"Se ve claro, por lo anterior, que el sentenciador entendió de manera correcta el aludido precepto legal, pues fijó su alcance en el sentido de que el hecho indicador o básico de la presunción lo constituye la prestación de un servicio personal, y que el indicado o presumido es el contrato de trabajo. O sea que si el demandante logra demostrar que prestó un servicio personal en provecho o beneficio de otra persona o entidad, debe entenderse que esa actividad se ejecutó en virtud de un vínculo de la expresada naturaleza. Pero advirtió también que la cuestionada regla tiene el carácter de presunción legal y que, por lo tanto, admite prueba en contrario y puede ser desvirtuada o destruida por el presunto patrono mediante la demostración de que el trabajo se realizó en forma independiente y no subordinada, bajo un nexo distinto del laboral. Dejó sentado, pues, -como lo tienen admitido la doctrina y la jurisprudencia- que la carga de la prueba del hecho que destruya la presunción corresponde a la parte beneficiaria de los servicios".*

Importa destacar, como surge de la sentencia arriba transcrita, que también ha explicado la jurisprudencia laboral que la presunción que consagra el artículo 24 del Código Sustantivo del Trabajo se puede desvirtuar, por manera que si las pruebas aportadas al proceso demuestran que la relación que hubo entre los contendientes no fue de índole laboral por no haber existido subordinación o por no estar regida por un contrato de trabajo, así habrá de declararse.

En desarrollo de ese criterio, se ha señalado que si en verdad con el análisis de las pruebas del proceso se demuestra que no hubo subordinación laboral y que la actividad laboral de quien alegó su calidad de trabajador se prestó de manera totalmente autónoma e independiente, esto es, libre de cualquier sujeción laboral respecto del beneficiario del servicio, carece de incidencia determinar a quién incumbía la carga probatoria, por ser sabido que averiguar a cuál de las partes le correspondía sólo interesa si el hecho no fue probado en el juicio, porque cuando los hechos relevantes del litigio se encuentran debidamente establecidos, es del todo indiferente que la prueba provenga del demandante o del demandado, o que haya sido producto de la actividad inquisitiva del juez o fruto de una presunción legal desvirtuable.

Y se trae a la palestra el anterior criterio, porque en este asunto el Tribunal concluyó que la prueba testimonial que analizó "…ilustra la forma como el actor prestaba sus servicios a la demandada en el HOSPITAL INFANTIL UNIVERSITARIO DE LA CRUZ ROJA 'RAFAEL HENAO TORO' que lo hacen ver como que tales servicios se daban de una manera independiente y no subordinada…" de donde, en principio, podría concluirse que encontró elementos de juicio que permitirían considerar desvirtuada la presunción del artículo 24 en comento, de haber tenido en cuenta esa disposición.

Pero en verdad ello no es así porque previamente ese fallador había señalado, refiriéndose a los testigos, que "…ninguno de ellos arroja claridad sobre el tema de la subordinación, dado que se limitan a referir sobre los turnos de disponibilidad" y luego añadió que "…de la prueba testimonial referenciada y por la manera sui generis como prestaba los servicios el actor, no ve la Sala la subordinación a la accionada"; raciocinios que indican que se dio a la tarea de buscar la prueba de la subordinación, a pesar de que, estando probado que el actor prestó un servicio personal, debía tenerse ella por presumida. Todo lo cual corrobora que infringió directamente el precepto legal que consagra la presunción de existencia del contrato de trabajo.

En efecto, establecido el hecho de la actividad laboral del trabajador demandante, en lugar de inferir de allí la existencia presunta del contrato de trabajo y analizar las pruebas con el propósito de establecer si ellas eran suficientes para desvirtuar la presunción legal, por acreditar que el trabajo lo llevó a cabo el demandante de manera independiente, es decir, sin estar sujeto al cumplimiento de órdenes en cuanto al modo, tiempo o cantidad de trabajo o sometido a reglamentos, optó por el equivocado camino de la búsqueda de la prueba de la subordinación, con la exigencia de su aportación por parte del trabajador, con lo que, sin duda, hizo nugatorios los efectos de la presunción legal consagrada en el artículo 24 del Código Sustantivo del Trabajo, que, así las cosas, se insiste, fue ignorado.

Como es suficientemente sabido, y lo han señalado tanto la doctrina como la jurisprudencia, la consecuencia que producen las presunciones legales, como la aquí debatida, es la de eliminar el hecho presumido de los presupuestos de hecho para que se produzcan los efectos jurídicos perseguidos por quien invoca a su favor la presunción, lo que, desde luego, impone a la otra parte la carga de probar el hecho contrario, o la inexistencia del hecho indicador, que da pie a la presunción.

En tratándose de la presunción del contrato de trabajo, es claro que, de los elementos necesarios para la configuración de ese contrato, el artículo 24 presume, en realidad y como quedo dicho, la existencia de la subordinación laboral, lo que trae como consecuencia que se libera o dispensa de esa carga a quien alegue su calidad de trabajador. Por lo tanto, no tiene sentido que a quien la ley lo ha dispensado de la prueba de ese hecho, se le exija por parte del juez que lo acredite, como equivocadamente en este asunto lo hizo el Tribunal.

Por consiguiente, el cargo prospera y habrá de casarse la sentencia en los términos pedidos en el alcance de la impugnación".

Al respecto pueden consultarse las siguientes sentencias de la Sala Laboral de la Corte Suprema de Justicia:

- Sentencia de fecha 1° de noviembre de 2011, radicación 40270, magistrado ponente Carlos Ernesto Molina Monsalve.
- Sentencia de fecha 1° de marzo de 2011, radicación 40932, magistrado ponente Gustavo Gnecco Mendoza.

Reitero, quien se beneficia del servicio tiene que demostrar que no hubo subordinación, pero en este caso abundan llamados de atención, memorandos, comunicaciones sobre turnos de trabajo y controles de asistencia a capacitaciones.

También le da peso a la existencia del contrato de trabajo el cumplimiento de los reglamentos de la demandada, donde el doctor HAROLD HUMBERTO DUSSAN ROJAS prestó sus servicios, entre otros el reglamento interno de trabajo.

El reglamento de trabajo es la máxima expresión del poder subordinante del empleador. Si observamos detenidamente la definición que trae el artículo 104 del Código Sustantivo del Trabajo podemos apreciar que dicho reglamento solo regula relaciones entre empleadores y trabajadores, en desarrollo de lo dispuesto por el artículo 3 de la misma obra, y en el artículo 108 ibídem notamos que a través del reglamento de trabajo se manifiestan las potestades directiva, ordenadora y disciplinaria del empleador debido a que contiene: La jornada laboral; lugar día y hora de pagos y periodos que los regula; orden jerárquico de los representantes del empleador, jefes de sección, etc.; obligaciones y prohibiciones dirigidas a los trabajadores; escalas de faltas y el procedimiento para imponer sanciones, elementos propios de una relación laboral.

Ahora, si la demandada pretendió ocultar la existencia del contrato de trabajo suscribiendo con el trabajador HAROLD HUMBERTO DUSSAN ROJAS un denominado "contrato de prestación de servicios", éste artificio no es suficiente porque el artículo 23 del Código Sustantivo del Trabajo (modificado por el artículo 1° de la Ley 50 de 1990) establece que una vez reunidos los elementos del contrato de trabajo, no deja de serlo por el nombre que se le dé; es decir, darle el nombre de contrato de prestación de servicios no hace cambiar la naturaleza del contrato de trabajo, porque puede tratarse de un documento con características de contrato de trabajo pero con nombre de contrato de prestación de servicios. Por su parte el

artículo 53 de la Constitución Política establece el principio de primacía de la realidad sobre las formas de vinculación, en virtud del cual cuando existe discrepancia entre lo que ocurre en la realidad de los hechos y lo plasmado en los documentos, debe primar lo que ocurre en el mundo de los hechos.

2. Consideraciones sobre la subordinación.

Sobre la subordinación ha dicho la Corte Suprema de Justicia[2]:

> *"Conforme a lo anterior, el ad quem, en efecto infringió el artículo 1º de la Ley 6ª de 1945, pues no obstante admitir que el actor cumplía una jornada laboral, con sujeción a órdenes que le eran impuestas por su jefe inmediato, dedujo la inexistencia de la subordinación propia de un contrato de trabajo, desconociendo de esa forma, que la citada normativa establece textualmente, que "hay contrato de trabajo entre quien presta un servicio en forma personal bajo la continuada dependencia de otro, mediante remuneración, y quien recibe tal servicio. No es, por tanto, contrato de trabajo el que se celebra para la ejecución de una labor determinada sin consideración a la persona o personas que hayan de ejecutarla y sin que éstas se sujeten a horarios, reglamentos o control especial del patrono".*

En sentencia del 21 de febrero de 1984, radicación 7144; reiterada en la sentencia CSJ SL 35201 del 22 de julio de 2009, con M.P. López Villegas:

> *"Respecto del elemento subordinación se han elaborado diversas teorías como la personal, la económica y la jurídica; esta última es la que ha tenido mayor aceptación por la doctrina y la jurisprudencia, y se le hace consistir en la posibilidad jurídica que tiene el patrono para dar órdenes e instrucciones en cualquier momento, y en la obligación correlativa del trabajador para acatar su cumplimiento.* ***Sin embargo, no es necesario que esa facultad sea constante, que se ejerza continuamente, aunque el patrono puede ejercerla en cualquier tiempo****.*
>
> *"Pero el grado de subordinación varía según la naturaleza de la labor de que desempeñe el trabajador, y así por ejemplo* ***en el desempeño de labores técnicas o científicas el grado de subordinación es casi imperceptible, y lo mismo se puede decir de los trabajadores calificados. En cambio en los que no lo son la subordinación es más acentuada, más ostensible y directa****; más aún existen algunos trabajadores como los que prestan su servicios en su propio domicilio, en donde la subordinación casi desaparece, y sin embargo, nuestro estatuto laboral los considera vinculados por contrato de trabajo…"* (resaltado fuera de texto).

[2] Corte Suprema de Justicia, Sala de Casación Laboral, sentencia del veintiocho (28) de julio de dos mil nueve (2009), Radicación N° 33569, magistrado ponente CAMILO TARQUINO GALLEGO.

La respetada doctrina del ilustre tratadista Guillermo González Charry[3] ha sido concordante con esta posición, explicando el concepto de subordinación en los siguientes términos:

> *c) Como noción jurídica que es, se trata más de una posibilidad que de una realidad. Se requiere significar con esto que* ***la subordinación radica más fundamentalmente en el hecho de que el empleador pueda en cualquier momento, durante la vigencia del contrato, impartir órdenes o dar instrucciones o imponer reglamentos internos, y que cuando ello ocurre, el trabajador debe cumplirlas****. Mas, si por la naturaleza del servicio que se presta, o por voluntad del empleador, o por la pericia del trabajador, tales órdenes no se dan en forma permanente o no existe reglamento interno de trabajo, no por ello la relación jurídica se desfigura, ni las leyes sociales dejan de ampararla.*

Tanto la doctrina foránea como la jurisprudencia local reconocen que existen formas atípicas de contrato de trabajo, sin que esa particularidad desvirtúe la subordinación. El francés Alaín Supiot[4] explica el tema con suficiente claridad:

> *"Sea cual sea el método empleado (aplicación directa del derecho del trabajo común, o utilización de sus disposiciones en los estatutos especiales), la tendencia general en Europa se dirige, sin embargo, a lograr un acercamiento de la situación jurídica de estas categorías especiales de trabajadores a la propia del resto de trabajadores asalariados.*
> *A medida que retroceden, de este modo, antiguas divisiones que se fundaban en la naturaleza de las tareas y en la referencia al trabajo concreto, surgen nuevas fuentes de fragmentación jurídica del mundo del trabajo. Esta fragmentación se observa en los dos extremos de la jerarquía de los trabajadores: hacia abajo, por el desarrollo del trabajo atípico, y hacia arriba, por la aparición de una figura curiosa: el alto cargo. El aspecto más preocupante de la evolución es que se extienden las garantías del derecho del trabajo allí donde parecen menos necesarias, y se retiran allí donde no ofrece duda su necesidad".*

Asimismo, la Honorable Corte Suprema de Justicia, en sentencia CSJ SL 2885 del 17 de julio de 2019, radicado 73707, m.p. Dueñas Quevedo:

> *"Desde esa perspectiva, el juez plural tampoco desconoció que el denominado «apuntador» era un mero instrumento técnico; además, valga decir, no fue de su uso de lo cual estableció la existencia del contrato de trabajo, como parece sugerirlo la censura, sino porque de tal utilización se evidenció que «hubo un direccionamiento permanente respecto de la actividad a realizar por parte del accionante, pues Caracol Televisión S.A. definía los temas a tratar, la forma de abordarlos, los productos que debía promocionar y en qué momento debía hacerlo, conforme a los planes de producción establecidos en el contrato», que se materializó en la interacción del director del programa y el actor, a través del mencionado aparato, lo cual es diferente.*

[3] González Charry Guillermo, Derecho Laboral Colombiano – Relaciones Individuales, 10ª Edición, Editorial Legis, Bogotá D.C., 2006, p. 137.
[4] Supiot Alain, Crítica al Derecho del Trabajo, editado por Ministerio de Trabajo y Asuntos Sociales, Madrid, 1996, p. 52.

> ***De manera que el Tribunal no omitió que la actividad contratada por el demandado fue suigeneris, en la medida en que era para la presentación de un programa en vivo y en directo, en función de la audiencia y del raiting, de modo que entendió que la subordinación en ese caso correspondió a una forma sofisticada y contemporánea de ejercerla****".*

Una de las formas de explotación más utilizada actualmente por los empleadores, tanto del sector público como del sector privado, para eludir el cumplimiento de las garantías mínimas consagradas en la legislación laboral, al lado de las cooperativas de trabajo asociado, son los contratos de prestación de servicios personales que aparentan una relación jurídica en la que el prestador del servicio personal actúa con autonomía e independencia, es decir, sin subordinación, y en consecuencia la relación que lo vincula con la empresa no sería laboral sino civil o comercial y de contera se aplicarían los principios de autonomía de la voluntad e igualdad entre las partes propios del derecho civil y comercial.

Cuando en la realidad observamos que la mencionada autonomía e independencia no existen, estamos frente a una verdadera relación subordinada, que es el elemento característico de las relaciones laborales.

Una de las diferencias fundamentales entre el contrato de prestación de servicios y el contrato de trabajo está en la determinación precisa del objeto del primero; frente a la amplitud que tiene una de las partes, el empleador, en exigir del trabajador el cumplimiento de sus obligaciones, en el segundo. Así lo explica Alain Supiot en su obra Crítica del Derecho del Trabajo, citando a Paul Durand, la cual me permito citar in extenso:

> "*Ante todo, el vínculo de subordinación es incompatible con la exigencia de una determinación precisa de la obligación del trabajador. Como subraya Paul Durand, 'el poder de dirección permite al empresario utilizar la fuerza de trabajo del trabajador para servir a los intereses de la empresa. En efecto el contrato de trabajo pone al trabajador a disposición del empresario: la obligación del trabajador comporta, en general, una gran indeterminación. Este poder imprime a las relaciones de trabajo su marca distintiva. En los otros contratos, el acreedor solo fija, de acuerdo con el deudor, el objeto de la obligación. En el contrato de trabajo, el empresario adquiere un poder de dirección continuo sobre la actividad del trabajador durante la ejecución del contrato'. La idea de puesta a disposición que caracteriza, de este modo, al contrato de trabajo ha conocido después un éxito singular, con la diversificación jurídica de la parte patronal en las relaciones de trabajo nacionales e internacionales. Si el trabajador se pone a disposición de un empresario, o si este empresario puede ponerlo a disposición de otro, se debe a que su consentimiento no se refiere a una o varias prestaciones convenidas desde un principio. Si el contrato definiese ab initio de forma precisa el conjunto de tareas que debe prestar el trabajador, no quedaría ningún espacio para el ejercicio del poder de dirección del empresario. No podría establecerse entre las partes un vínculo de subordinación, y nos hallaríamos ante una relación de trabajo independiente. El objeto del acuerdo del trabajador asalariado consiste en renunciar a su voluntad autónoma, en someterla a la de la*

otra parte, lo que implica una gran indeterminación en las obligaciones concretas que deberá cumplir durante la ejecución del contrato[5]".

Los trabajos, así sean supremamente especializados, como los desarrollados por científicos, son subordinados no en el contenido al no existir superior que le controle sus conocimientos y ejecuciones, sino que hay subordinación en la periferia, como cumplir horarios, ponerse determinados distintivos y principalmente que la subordinación no es anterior a la ejecución de la labor, sino posterior, pues por los resultados se ejerce el control del empleador. En la prestación personal de los servicios del señor HAROLD HUMBERTO DUSSAN ROJAS **la independencia era casi nula** debido a que todas sus actuaciones eran estrictamente controladas por sus jefes inmediatos.

3. Indicadores del contrato de trabajo contenidos en la Recomendación 198 de la OIT.

En el numeral 13 de la Recomendación 198 de la OIT se establece una lista enunciativa sobre hechos indicadores de un contrato de trabajo en los siguientes términos:

> *"Los Miembros deberían considerar la posibilidad de definir en su legislación, o por otros medios, indicios específicos que permitan determinar la existencia de una relación de trabajo. Entre esos indicios podrían figurar los siguientes:*
> *(a) el hecho de que el trabajo: se realiza según las instrucciones y bajo el control de otra persona; que el mismo implica la integración del trabajador en la organización de la empresa; que es efectuado única o principalmente en beneficio de otra persona; que debe ser ejecutado personalmente por el trabajador, dentro de un horario determinado, o en el lugar indicado o aceptado por quien solicita el trabajo; que el trabajo es de cierta duración y tiene cierta continuidad, o requiere la disponibilidad del trabajador, que implica el suministro de herramientas, materiales y maquinarias por parte de la persona que requiere el trabajo, y*
>
> *(b) el hecho de que se paga una remuneración periódica al trabajador; de que dicha remuneración constituye la única o la principal fuente de ingresos del trabajador; de que incluye pagos en especie tales como alimentación, vivienda, transporte, u otros; de que se reconocen derechos como el descanso semanal y las vacaciones anuales; de que la parte que solicita el trabajo paga los viajes que ha de emprender el trabajador para ejecutar su trabajo; el hecho de que no existen riesgos financieros para el trabajador".*

[5] Crítica al Derecho del Trabajo, Alain Supiot, editado por Ministerio de Trabajo y Asuntos Sociales, Madrid, 1996, pp. 144.

Para que el juez **declare**, con base en los elementos de juicio ofrecidos por los indicios mencionados, la existencia de una relación laboral dependiente, es necesario que **articule** los hechos indiciarios, atendiendo a su significación, esto es, denotativos de la relación de trabajo o enervantes de ésta, y luego **pondere** la entidad o robustez de los cúmulos indiciarios, es decir, determinar el grado de certeza que ofrecen según su vinculación, de mayor o menor intensidad[6].

Sobre la aplicación de los indicios en Colombia compendiados en el numeral 13 de la Recomendación 198 de la OIT, puede consultarse la sentencia de fecha 14 de abril de 2021, SL1439-2021, radicación 72624, magistrada ponente Clara Cecilia Dueñas Quevedo.

4. **La primacía de la realidad en el ejercicio de profesiones liberales y en especial la medicina.**

Respecto a la presunción de la existencia del contrato de trabajo en las profesiones liberales la Corte Suprema de Justicia, con ponencia de la magistrada Clara Cecilia Dueñas Quevedo, en sentencia SL 225, 22 de enero de 2020, radicado 76171 manifiesta:

> *"No sobra mencionar que la Sala ha aplicado la presunción de existencia de contrato de trabajo en profesiones liberales, sin distinción en cuanto al sector público o privado, la naturaleza de las funciones y sin exigir requisitos adicionales más que la demostración de la prestación personal del servicio.*
>
> *Así por ejemplo, en sentencia CSJ SL4816-2015 aplicó la mencionada presunción en una relación laboral sostenida con un abogado; en la CSJ SL6621-2017 la evocó al estudiar una relación laboral con un médico especialista en medicina interna y cuidados intensivos; en la CSJ SL13020-2017 se empleó en el caso de un médico ginecobstetra; en la CSJ SL 41579, 23 oct. 2012, se declaró la relación subordinada con una odontopediatra y en la CSJ SL981-2019 se hizo lo propio frente a una administradora de empresas.*
>
> *En los casos aludidos, la Corte enseñó que la presunción de contrato de trabajo cobija el ejercicio de las profesiones liberales y que, en cada caso concreto, se ha de establecer la existencia de una relación subordinada, siempre que así derive de las circunstancias de ejecución; por tanto, corresponde al contratante desvirtuar la presunción legal y demostrar que los servicios se prestaron con la autonomía e independencia propias del esquema civil o comercial.*

[6] VILLASMIL PRIETO, Humberto y CARBALLO MENA, Cesar Augusto. Recomendación 198 OIT sobre la relación de trabajo. 2da ed. Bogotá: Universidad Libre, 2021, p. 151.

No puede dejarse de lado que la realidad social del país, refleja que los trabajadores que desempeñan profesiones liberales no están exentos de la vulneración sistemática de sus derechos laborales; además, reportan altos índices de precariedad; luego, no existe razón alguna para excluirlos de la presunción de contrato realidad e imponerles una carga probatoria que agudiza las desventajas que ya deben soportar.

En tal contexto, no es cierto que en el sub judice no tenga cabida la presunción de contrato de trabajo, de ahí que nada cabe reprocharle al Tribunal cuando estimó que una vez se demostró que el accionante prestó servicios como contador a las demandadas, ello habría paso a la presunción de contrato de trabajo y dejaba en manos de los convocados desvirtuarla".

Si quedan dudas al respecto, es pertinente rememorar el estudio detallado efectuado por la Sala de Casación Laboral de la Corte Suprema de Justicia, en sentencia del 28 de abril de 1970, que se transcribe *in extenso*:

"*En estas condiciones y si lo que tipifica fundamentalmente la subordinación, conforme a la jurisprudencia y la doctrina, es la aptitud del patrono de dar órdenes al trabajador y la obligación de éste de atenderlas, no puede desvirtuar este elemento que estructura el contrato de trabajo la circunstancia de que, entratándose de servicios médicos, el facultativo actúe con autonomía técnica, por ser ello obligada secuela de la actividad especializada contratada, con mayor razón cuando para la operancia de dicha dependencia no es indispensable que la referida potestad patronal se extienda conjuntamente a la cantidad, al modo y al tiempo de la labor que el dependiente debe realizar, pues basta que pueda contraerse a uno de estos extremos, ya que del contexto del artículo 23 del C.S.T. no se desprende la necesidad de que para este fin concurran simultáneamente todos ellos, tal como, por lo demás, lo ha pregonado la jurisprudencia laboral.*

Y por estas mismas razones, la ausencia de un horario fijo y de un reglamento regulador del servicio médico; la atención del personal en lugar distinto de aquel en que funciona la empresa y aún en el propio consultorio del médico, utilizando instrumental que no le pertenece a aquella; y la colaboración ocasional prestada al trabajador especializado por colegas suyos, tampoco destruyen el elemento memorado, ni alcanza a desdibujar la última el otro elemento fundamental, de prestación personal del servicio, sobre todo si se repera en que la empresa lo consintió, pues no la objetó a pesar del conocimiento que de ella tuvo y que dejó de servir personalmente el demandante en el largo periodo de desarrollo de relación contractual. Por lo demás, la misma prescindencia del horario fijo, del reglamento y la atención en las propias dependencias de la demandada y la adopción, en cambio,

por ambas partes, del sistema referido, indica que ellas encontraron que estas se amoldaban a su propias conveniencias y a las del personal de la empresa, porque así los trabajadores serían atendidos cada vez y en el momento mismo en que las circunstancias lo impusieran y en el lugar que ello fuera necesario; la empresa garantizaba la disponibilidad constante del facultativo y podía, por consiguiente, demandar de él esa atención para su personal en las condiciones mencionadas, a más de que se libraba de la inversión para el montaje y dotación de su propio consultorio; y el médico, sin necesidad de una dedicación efectiva permanente a la sociedad, podía servir a sus otros pacientes, sin incumplir el compromiso contraído con aquélla. Y obviamente por ninguna de estas causas deja de ser dependiente el servicio así convenido y realmente, subsistiendo los factores primordialmente tipificadores de la subordinación, para convertirse en el ejercicio independiente de la medicina por el profesional contratado, con mayor razón si como contraprestación se le pagaba un sueldo o una cantidad periódica mensual, suma esta que no deja de ser comprensiva del salario por la prestación de los servicios personales por el hecho de que aún pudiera considerarse que ella también implícitamente cubre 'el alquiler, uso y desgaste del instrumental del médico', como lo plantea el recurrente".

Sobre la caracterización de los contratos de prestación de servicios con médicos, en el ejercicio de su profesión, también ha adoctrinado la Corte Suprema de Justicia, Sala de Casación Laboral, en sentencia de fecha 16 de agosto de 2017, SL13020-2017, radicado 48531:

"Con otras palabras, si bien el contrato que suscribieron las partes contiene cláusulas que obligaban al accionante a cumplir con los requerimientos legales, reglamentarios y administrativos derivados del Plan Obligatorio de Salud cuya prestación asistencial desarrollaba y que, en principio, desvirtuaría la subordinación jurídica característica del contrato de trabajo, no ocurre lo mismo con la obligación que se le impuso frente a la denominada disponibilidad laboral para trabajar en las funciones propias del cargo durante los días de descanso, porque ello per se la lleva implícita, al punto de poner en evidencia que el convenio que suscribieron disfrazó un verdadero contrato de trabajo en el que, sin duda, se configuraron los tres elementos que lo caracterizan: prestación del servicio, pago y subordinación".

Del fragmento transcrito se colige que, si el contratista cumple el objeto desbordando el marco del ejercicio de la profesión liberal de la medicina, por fuera de los requerimientos del plan obligatorio de salud, saldrá de la órbita del contrato de prestación de servicio para ubicarse en un contrato de trabajo. No se le puede exigir disponibilidad a los médicos, como lo hicieron las demandadas con el doctor HAROLD HUMBERTO DUSSAN ROJAS.

5. De los estipendios laborales adeudados.

Esta petición consta de varios items que desarrollo independientemente:

a. **Recargos por trabajo suplementario y nocturno**: Se fundamenta en el hecho de que el señor HAROLD HUMBERTO DUSSAN ROJAS laboraba durante una jornada superior a la máxima legal de 8 horas, debe remunerarse como lo prevén los artículos 168 y 169 del C.S.T.

b. **Recargos por trabajo en dominicales y festivos:** Se fundamenta en que los trabajadores tienen derecho a un día de descanso en la semana y en caso de laborar habitualmente el trabajador tiene derecho a los recargos y a disfrutar un día compensatorio. En el caso que nos ocupa el trabajo en los domingos y festivos era habitual y sin descanso compensatorio**.**

c. **Primas de servicios:** la prestación del servicio personal subordinado del demandante, de manera continua e ininterrumpida desde el 8 de mayo de 2017 y el 20 de junio de 2020 es el supuesto de hecho que la norma consagra para que el trabajador sea acreedor de la prima de servicios prevista en el artículo 306 ss del C.S.T., pagadera cada semestre, equivalente a quince días de salario.

d. **Vacaciones:** Al igual que el pago de la prima de servicios tiene como soporte fáctico la prestación personal del servicio y teniendo en cuenta que al finalizar el contrato de trabajo no hubo pago por este concepto el empleador debe pagarla en dinero, tal como lo contemplan los artículos 187 ss del C.S.T.

e. **Auxilio de cesantía:** también deriva de la prestación del servicio, pero tiene una característica especial, se hace exigible a la finalización del contrato de trabajo, pese a que el empleador está obligado a consignarlas anualmente a un fondo de cesantías[7]:

> "*En este punto conviene aclarar, como ya se advirtió, que el auxilio de cesantía que no fue consignado en la oportunidad prevista en la ley, esto es, antes del*

[7]Corte Suprema de Justicia, Sala de Casación Laboral, sentencia de fecha 24 de agosto de 2010, radicación 34393, magistrado ponente Luis Javier Osorio López.

15 de febrero del siguiente año, ***no se encuentra afectado por el fenómeno jurídico de la prescripción en vigencia de la relación laboral,*** *así la ley disponga que su liquidación sea anual, habida consideración que para efectos de su prescripción debe contabilizarse el término desde el momento de la terminación del contrato de trabajo, que es cuando verdaderamente se causa o hace exigible tal prestación social, en los términos del artículo 249 del C. S. del T.".*

Esta petición tiene como fundamento jurídico los artículos 249 ss del C.S.T. y el artículo 99 de la Ley 50 de 1990.

f. Intereses de cesantía: se trata de una petición sucesiva de la anterior, en razón a que depende de su reconocimiento. Según el artículo 1° de la Ley 52 de 1975 al trabajador se le deben liquidar y pagar intereses a una tasa equivalente al 12% del valor del auxilio de cesantía, antes del 31 de enero siguiente al año en que se causó el auxilio o a la terminación del contrato si ocurrió antes del 31 de diciembre.

g. Sanción por mora en el pago de intereses de cesantías: debido al incumplimiento del empleador en el pago de los intereses de cesantías, debe pagarlas dobladas, es decir adicionar un valor igual a los intereses de cesantías, tal como lo señala el artículo 5 de la Ley 52 de 1975.

6. Aportes a Seguridad Social.

El Despacho determinará la procedencia del pago de las cotizaciones al Sistema de Seguridad Social o del cálculo actuarial en caso de ser procedente, en cualquier caso, debe garantizar la financiación de los Sistemas de Seguridad Social en Pensiones y en Salud, con base en la Ley 100 de 1993.

Mi poderdante está legitimado a pedir el pago de los aportes a seguridad social en pensiones y en salud, por ser el más interesado en que su pensión no sea liquidada con una tasa de reemplazo inferior a la que por Ley le corresponde. Así lo enseñó la Sala de Casación Laboral de la Corte Suprema de Justicia en sentencia de fecha 21 de febrero de 2012, magistrado ponente Rigoberto Echeverri Bueno, radicación 34624:

"los afiliados y beneficiarios de las prestaciones sociales a cargo de las instituciones del Sistema de Seguridad Social Integral, que deriven de una

relación de trabajo dependiente, también son titulares de las acciones pertinentes tendientes a obtener que el empleador incumplido cubra los aportes a la seguridad social, que adeuden, total o parcialmente, pues son ellos los damnificados directos de ese incumplimiento, toda vez que pueden ver menoscabados sus derechos económicos.

No existe entonces argumento válido para negar a los afiliados o beneficiarios del Sistema de Seguridad Social Integral la titularidad para accionar ante los empleadores incumplidos el pago de los aportes debidos, total o parcialmente, con destino a las entidades administradoras que tienen a su cargo el recaudo de cotizaciones, la inversión y rentabilidad de las reservas o recursos y el reconocimiento de las distintas prestaciones, pues se trata de una actividad en beneficio propio y, además, útil a tales entidades que no siempre tienen el conocimiento requerido para adelantar las gestiones de cobro, frente a situaciones que sólo son conocidas por las partes".

a. **Aportes a seguridad social por afiliación al sistema de pensiones:** Debido a que el demandante prestó sus servicios a la parte demandada y ésta nunca pagó los aportes correspondientes a los riesgos de invalidez, vejez y muerte. Los artículos 17 ss de la Ley 100 de 1993 consagran esta obligación a cargo del empleador, el monto de las cotizaciones y qué ocurre cuando el empleador no descuenta al trabajador los aportes correspondientes: debe asumir el valor total de la cotización.

b. **Intereses moratorios por falta de pago de aportes a seguridad social en pensión**: Esta sanción está prevista en el artículo 23 de la Ley 100 de 1993 a cargo del empleador que no consigne los aportes en pensión dentro de los plazos señalados para el efecto, equivalente a un interés moratorio igual al que rige para el impuesto sobre la renta y complementarios.

c. **Aportes a seguridad social por afiliación al sistema de salud:** Debido a que el demandante prestó sus servicios a la demandada y ésta nunca pagó los aportes correspondientes a los riesgos de enfermedad general y maternidad. Los artículos 157 ss y 204 de la Ley 100 de 1993 consagran esta obligación a cargo del empleador, el monto de las cotizaciones y qué ocurre cuando el empleador no descuenta al trabajador los aportes correspondientes: debe asumir el valor total de la cotización.

d. **Intereses moratorios por falta de pago de aportes a seguridad social en salud**: Esta sanción está prevista en el artículo 210 de la Ley 100 de 1993, por remisión al artículo 23 íbidem, a cargo del empleador que no consigne los aportes en salud

dentro de los plazos señalados para el efecto, equivalente a un interés moratorio igual al que rige para el impuesto sobre la renta y complementarios.

7. Indemnizaciones.

a. **Indemnización por despido injusto:** Está demostrado que la demandada INVERSIONES SEQUOIA COLOMBIA S.A.S. dio por terminado el contrato laboral que la vinculaba con el señor HAROLD HUMBERTO DUSSAN ROJAS, en consecuencia, es a la demandada a quien le corresponde demostrar si la causa del despido fue justa o no. Los motivos de la terminación unilateral del contrato deben estar claramente señalados en la carta de despido; con posterioridad al acto de terminación del contrato y en juicio no es posible alegar nuevos hechos y causales para justificar el despido.

b. **Indemnización moratoria prevista en el artículo 65 del Código Sustantivo del Trabajo:** esta pretensión se formula con el propósito de que sea reconocida en caso de terminar la relación laboral durante el transcurso del proceso, para el caso de las pretensiones principales, y para cada una de las relaciones laborales si se determina que no fue una sola relación laboral. Se soporta en la mala fe del empleador al no cumplir con la obligación de pagar al trabajador las prestaciones sociales adeudadas al momento de la terminación del contrato de trabajo y el no pago y la consecuente falta de información dentro de los 60 días siguientes a la terminación del contrato de trabajo sobre los aportes a seguridad social y parafiscales. Este pago tiene como fuente jurídica el artículo 65 del Código Sustantivo del Trabajo y de la modificación a través del artículo 29 de la Ley 789 de 2002.

La Corte Constitucional mediante sentencia C-781 del 10 de septiembre de 2003, magistrada ponente Clara Inés Vargas Hernández, considerando que antes de dicha sentencia la norma debía interpretarse así:

> "*La modificación que introduce el artículo 29 de la Ley 789 de 2002 al artículo 65 del CST consiste en establecer que "Si transcurridos (24) meses contados desde la fecha de terminación del contrato, el trabajador no ha iniciado su reclamación por la vía ordinaria o si presentara la demanda, no ha habido pronunciamiento judicial, el empleador deberá pagar al trabajador intereses moratorios a la tasa máxima de créditos de libre*

asignación certificados por la Superintendencia Bancaria, a partir de la iniciación del mes veinticinco (25) hasta cuando el pago se verifique".

En otras palabras, si el trabajador no ha presentado demanda por la vía judicial ordinaria dentro de los veinticuatro (24) meses siguientes a la terminación de su vínculo laboral, o si la misma no ha sido resuelta definitivamente por la autoridad judicial, ya no se continúa haciendo exigible el pago de la indemnización moratoria –un día de salario por cada día de retardo -, sino únicamente el pago de intereses moratorios.

El mencionado cambio obedeció, en opinión del legislador, a que se había constituido una "…forma de enriquecimiento de los trabajadores debido a la lentitud de la justicia cuando el trámite de un proceso laboral de primera instancia, si se cumplieran los términos no debería durar, incluida la apelación, más de seis (6) meses" pues "<u>la manera como está prevista la indemnización por falta de pago ha dado lugar a que los trabajadores esperen para presentar sus demandas cuando están para cumplirse los tres (3) años, término de prescripción y le juegan a una cuantiosa indemnización moratoria a veces injusta</u> ya que, de acuerdo con la jurisprudencia, en este caso se presume la mala fe del empleador"[8]**.** *(Subrayado no original).*

Como puede observarse con facilidad, de esta forma el Legislador quiso exigir de los trabajadores con ingresos superiores a un salario mínimo, una carga adicional para tener derecho a la indemnización moratoria luego de transcurridos 24 meses de terminada su relación laboral, consistente en acudir durante ese lapso ante los jueces ordinarios y reclamar el pago pronto de sus acreencias.

…

Del contenido del inciso primero del artículo 29 de la Ley 789 de 2002 también se desprende que si el trabajador acude ante la jurisdicción ordinaria dentro de los 24 meses siguientes a la terminación de su relación laboral, pero vencido ese periodo el asunto aún no ha sido resuelto, el empleador solamente estará obligado a cancelar intereses moratorios porque se extingue desde entonces el deber de continuar con el pago de la indemnización moratoria como está concebida originariamente.

Dicho en otros términos, el trabajador pierde el derecho a recibir la indemnización moratoria desde el mes veinticinco (25) de no pago, cuando a pesar de haber promovido demanda ante la jurisdicción ordinaria la autoridad encargada de conocer de su caso no ha adoptado una decisión. Ello se traduce, en últimas, en que el sujeto más débil de la relación laboral –el trabajador -, se ve afectado como consecuencia directa de la tardanza de la administración de justicia en resolver sus demandas".

[8] Ponencia para primer debate en el Senado de la República. Publicada en la Gaceta del Congreso No.444 de 2002.

Después de la mencionada sentencia la interpretación es la siguiente:

> "*Al respecto la Sala entiende que el trabajador mantiene intacto su derecho a la indemnización moratoria si dentro de los 24 meses siguientes a la ruptura de su nexo contractual reclama por la vía ordinaria el pago de sus acreencias insolutas, toda vez que con ello cumple con el propósito que llevó al Legislador a plantear la reforma, es decir, evitar un reclamo judicial tardío con el fin de recibir una cuantiosa suma de dinero*".

En otros términos, quiere decir la Corte Constitucional que, si el trabajador presenta la demanda antes del vencimiento del mes 24, después de la terminación de la relación laboral, conserva el derecho a reclamar la indemnización moratoria hasta que se efectúe el pago de los salarios y prestaciones adeudados, pero si la demanda se presenta después del mes 24 el trabajador tendrá derecho a reclamar la indemnización moratoria hasta el mes 24 y a partir del mes 25 recibirá intereses moratorios. No puede entenderse que recibirá solo intereses moratorios por haber presentado la demanda después del mes 24.

Ahora bien, de existir dos interpretaciones razonables sobre el mismo asunto el juez laboral, por mandato del artículo 53 de la Constitución Política, que consagra el principio de in dubio pro operario o favorabilidad interpretativa, está en la obligación de aplicar la interpretación más favorable. En este caso la interpretación más favorable es la de la Corte Constitucional.

Por tratarse de una sentencia de constitucionalidad los jueces están obligados a aplicarla, porque de lo contrario prevaricarían:

> "*El artículo 243 constitucional señala que: "Los fallos que la Corte dicte en ejercicio del control jurisdiccional hacen tránsito a cosa juzgada constitucional. Ninguna autoridad podrá reproducir el contenido material del acto jurídico declarado inexequible por razones de fondo, mientras subsistan en la Carta las disposiciones que sirvieron para hacer la confrontación entre la norma ordinaria y la Constitución", lo que quiere significar que, por mandato constitucional, todas las autoridades públicas en Colombia, incluidos los jueces, deben acatar lo decidido por la Corte en sus fallos de control de constitucionalidad, so pena de incurrir en delito de prevaricato por acción por violación directa de la Carta Política. En caso de tratarse de un fallo de exequibilidad, no le sería dable al juez recurrir a la excepción de inconstitucionalidad, en tanto que si se está ante*

una declaratoria de constitucionalidad condicionada, igualmente le está vedado a cualquier juez acordarle una interpretación distinta a la norma legal que ha sido sometida al control de la Corte, siendo vinculante en estos casos tanto el decisum como la ratio decidendi. De igual manera, la administración pública no puede apartarse de lo decidido por la Corte Constitucional, so pena de incurrir en la mencionada conducta delictiva".

En este caso no se vislumbra que el empleador haya actuado de buena fe, aun existiendo un contrato de prestación de servicios, porque la sola existencia del contrato de prestación de servicios no es motivo suficiente para enervar la mala fe del empleador[9]:

"*Para que pueda deducirse buena fe del comportamiento del empleador público al no pagar salarios y prestaciones sociales a la terminación de la relación laboral, es menester demostrar que actuó con la convicción razonable de que estaba en presencia de un tipo de contratación distinta a la laboral. No bastaría entonces, esgrimir como lo plantea el censor para el caso del empleador público, la prueba de que se suscribieron contratos de prestación de servicios regidos por una normatividad distinta a la laboral sin ninguna otra consideración, para concluir de manera automática la buena o mala fe de la conducta, sino que se requiere realizar un análisis detallado y objetivo de los medios de prueba que obren en el proceso, así como de las circunstancias que rodearon la contratación para inferir si hay lugar o no a la aplicación de la sanción moratoria.*

De aceptarse el argumento del impugnante, se le daría vía libre al abuso de la facultad legal de celebrar contratos de prestación de servicios regidos por la Ley 80 de 1993, pues de antemano sabría empleador público que acudiendo a esa figura podría mantener ilegalmente una nómina paralela dentro de la entidad con menoscabo de los derechos laborales de los trabajadores y permaneciendo inmune a la sanción que contempla la ley frente al incumplimiento de las obligaciones sociales.

No podría establecerse como lo pretende el censor, derivada del entendimiento del artículo 1° del Decreto 797 de 1945, una regla jurídica en el sentido de que la sola presencia de una contratación distinta a la laboral desde el punto de vista formal, conduzca necesariamente a la liberación de la sanción prevista en esa normatividad. Ni la contraria tampoco, esto es que sea un supuesto de mala fe.

[9] Corte Suprema de Justicia, Sala de Casación Laboral, sentencia de fecha diez (10) de julio de dos mil doce (2012), radicación 44370, magistrado ponente JORGE MAURICIO BURGOS RUIZ.

> *En ese orden de ideas, no se excluye que en un determinado evento, de la presencia de los contratos de prestación de servicios regidos por la Ley 80 de 1993 pueda deducirse la buena o mala fe del empleador, pero no por esa sola razón, sino en atención al análisis de las particularidades que reviste la contratación, por ejemplo, el número de contratos que se suscribieron, su duración, pertinencia, el abuso evidente de la figura, etc.. Pero no siempre será así, pues en otros casos, la valoración de esos únicos elementos probatorios no será suficiente para el juzgador formar su convencimiento sobre el tema y se verá a avocado a apelar a otros medios de prueba obrantes en el proceso para determinar si la conducta patronal estuvo razonablemente justificada en la creencia de estar eximido de cancelar acreencias laborales por estar ligado a la contraparte por una clase de contrato distinto del vínculo de trabajo*".

El mismo criterio fue vertido anteriormente por la misma Corporación[10]:

> "*La sola presencia de los mencionados contratos de prestación de servicios, sin que concurran otras razones atendibles que justifiquen la conducta de la demandada, para haberse sustraído del pago de los derechos salariales o prestaciones adeudados y no cancelados en tiempo, respecto de quien fue su trabajador subordinado, no es suficiente para tener por demostrada la convicción de la entidad bajo los postulados de la buena fe*".

La mala fe de la parte demandada no admite duda, por el contrario, se refuerza con el conocimiento de la demandada del precedente de los procesos donde han sido condenados empleadores que vinculan a sus trabajadores mediante contratos de prestación de servicios, para ocultar relaciones laborales, a pagar prestaciones sociales, incluso a pagar indemnización moratoria. En estos casos la Sala de Casación Laboral de la Corte Suprema de Justicia ha dicho que la existencia de pronunciamientos anteriores es prueba de mala fe.

c. La falta de pago de los aportes a seguridad social y parafiscales al momento de la terminación del contrato de trabajo como hecho causante de la indemnización moratoria del artículo 65 del Código Sustantivo del Trabajo.

Hago énfasis en este tópico por no ser frecuente la aplicación de la norma en estas circunstancias.

[10] Corte Suprema de Justicia, Sala de Casación Laboral, sentencia del quince (15) de febrero de dos mil once (2011), Radicación N° 40273, magistrado ponente CARLOS ERNESTO MOLINA MONSALVE.

En la sentencia de fecha 29 de enero de 2014, SL589-2014, radicación n° 41956, con ponencia de la magistrada Elsy Del Pilar Cuello Calderón, la Corte Suprema de Justicia, Sala de Casación Laboral, reiteró las reglas jurisprudenciales en torno al tema, así:

> Frente al punto, esta Sala, entre otras en decisión CSJ SL, 17 abr. 2012, rad. 38761, ha considerado que lo que sanciona la disposición que se estudia es la falta de pago de las cotizaciones o aportes al sistema y es por ello que se impone su constatación. Así se ha considerado:
>
> > *Sobre el alcance del precepto en comento, sostuvo esta Corporación en sentencia de 30 de enero de 2007, rad. N° 29443, ratificada en la de 11 de diciembre de 2009, rad. N° 35303, lo siguiente:*
> >
> > *Sea lo primero indicar que la condición de eficacia para la terminación de los contratos de trabajo prevista en el artículo 65 del C.S.T., modificado por el artículo 29 de la Ley 789 del 2002, es un mecanismo de garantía de cobertura real y concreta para el trabajador en materia de seguridad social y contribuciones parafiscales; ciertamente si le exige al empleador que, para que el despido que se propone realizar sea apto para terminar el contrato de trabajo, cumpla con sus obligaciones para con las entidades del sistema de seguridad social y administradores de recursos parafiscales, se evita que las prestaciones o servicios que estas instituciones ofrecen se nieguen por falta de pago completo de las respectivas cotizaciones o aportes.*
> >
> > *El artículo 48 de la Constitución Política establece como principio de la seguridad social la sostenibilidad financiera del sistema, puesto que la eficacia de los derechos consagrados está irremisiblemente unida a la existencia de recursos suficientes, estimados más allá de los demandados por la urgencia del día, para la viabilidad de las instituciones durante esta y las siguientes generaciones.*
> >
> > *El Constituyente y el legislador de las últimas décadas, han tenido como finalidad central de sus proyectos y disposiciones el garantizar el equilibrio financiero del sistema, que se obtiene no sólo incrementando los aportes del empleador y del trabajador, y del Estado, sino garantizando los medios para asegurar su efectivo recaudo.*
> >
> > *Dentro de esta perspectiva encaja la reforma al artículo 65 del Código Sustantivo del Trabajo, introducida por el artículo 29 de la Ley 789 de 2002, cuyo entendimiento no admite la restricción a la que conduciría el apego literal al texto, en la parte que al remitir al artículo 64 del C.S.T., limita la protección al evento de que el trabajador sea despido sin justa causa; ocurre que para las obligaciones con la seguridad social y contribuciones parafiscales es absolutamente irrelevante la forma de terminación del contrato; de hecho los deberes para con el sistema surgen desde el momento en el que se inicia el vínculo laboral y se generan durante toda su vigencia. No tiene entonces, razonable cabida la discriminatoria protección que se le ofrece al trabajador, sólo para cuando es despedido injustamente, cuando tal mecanismo previsto en la ley debe desplegar su poder de garantía frente a todos los trabajadores para quienes finalice su vínculo laboral, ora por una forma legal de terminación del contrato, ora por decisión unilateral, con justa o injusta causa por parte de alguna de las partes.*
> >
> > *El parágrafo del artículo 65 del C.S.T. establece un mecanismo de coacción a los empleadores para que cumplan cabalmente con el deber de aportar a la seguridad social y contribuciones parafiscales, cuyo incumplimiento, estimado respecto a la época en que termina el contrato de trabajo, -en el día de su finalización y dos meses más, se sanciona*

con la ineficacia de la terminación; sólo es válido el despido cuando se han cubierto las obligaciones de pago de los aportes a las instituciones del sistema de seguridad social por el trabajador, en un plazo que no puede exceder los dos meses luego de concluido el contrato.

La conducta empresarial enderezada a evitar la drástica sanción del artículo 65 del C.S.T. -la obligación de pago de salarios y prestaciones sociales, hasta tanto no se satisfagan las deudas con las administradoras respectivas-, ha de contribuir a la normalización de las carteras parafiscales de seguridad social, uno de los aspectos necesarios para alcanzar la viabilidad financiera del sistema de seguridad social.

La deuda que origina la ineficacia de la terminación del contrato de trabajo es la deuda con las administradoras del sistema de seguridad social por cotizaciones para pensiones o salud que se hubieren generado por la prestación del servicio, impagados total o parcialmente, háyase cumplido o no con el deber de afiliación, y no cubiertas durante la vigencia del contrato y sesenta días más; si bien la norma se refiere al estado de pago de las cotizaciones de seguridad social y parafiscalidad sobre los salarios de los últimos tres meses anteriores a la terminación del contrato, lo es para efectos de cumplir con la otra obligación prevista en la misma normatividad, la de comunicar al trabajador el estado de cuentas con las entidades de seguridad social y destinatarias de las otras contribuciones parafiscales.

La causa de la ineficacia del despido radica en el incumplimiento para con las entidades aludidas, y no precisamente por faltar al deber de comunicar el estado de cuentas al trabajador; esto se advierte si se repara en que se puede satisfacer aportando planillas de pago por autoliquidación de los tres últimos meses sin que se hubieren efectuado el de periodos anteriores; aquí como se falta al deber sustantivo del pago de contribuciones opera la sanción.

Por tratarse de una de las sanciones por la omisión en el cumplimiento de deberes patronales, prevista en el artículo 65 del C.S.T., debe seguir las mismas reglas de los otros casos previstos en la norma que la contiene; esto conduce a que dicha sanción no puede operar de manera automática sino que es menester analizar el comportamiento del empleador, no siendo procedente cuando aparezca que estuvo revestido de buena fe.

Por lo expuesto, procede el pago de la indemnización moratoria simplemente por el incumplimiento en el pago de aportes a seguridad social y parafiscales.

d. Indemnización moratoria prevista en el artículo 99 de la Ley 50 de 1990: Esta petición procede debido a que la parte demandada actuó de mala fe al no consignar a un fondo de cesantías antes del 15 de febrero de cada año, las cesantías a que tiene derecho el doctor HAROLD HUMBERTO DUSSAN ROJAS. Sigue las mismas reglas de interpretación del artículo 65 del Código Sustantivo del Trabajo, para determinar la buena o mala fe del empleador.

8. **Indexación de las sumas adeudadas: Esta petición tiene un propósito diferente a la indemnización moratoria.**

La indexación busca traer a valor presente las sumas que han perdido poder adquisitivo, mientras el fin de la indemnización moratoria es sancionar al empleador temerario que no paga al trabajador los salarios, prestaciones sociales y aportes a seguridad social y parafiscales adeudados al momento de la terminación del contrato de trabajo.

La indexación no es una petición autónoma, va implícita a toda obligación, porque el fenómeno inflacionario en nuestra economía es un hecho notorio y la indexación detiene los efectos demoledores de la pérdida del poder adquisitivo de los créditos laborales[11].

9. Costas y Agencias en Derecho.

Es la condena que se impone al litigante vencido con base en el artículo 365 del Código General del Proceso, aplicable por analogía al proceso laboral.

MEDIOS DE PRUEBA

Comedidamente solicito al señor Juez se sirva decretar, practicar y tener como pruebas las siguientes:

1. DOCUMENTOS:

Documentos en poder de la parte demandante: Con la presente demanda aporto los siguientes documentos para que se tenga como prueba:

1.1. Contrato de prestación de servicios profesionales suscrito con la sociedad INVERSIONES SEQUOIA COLOMBIA S.A.S., con su anexo Nº 1.

1.2. Carta de terminación de contrato de prestación de servicios del 20 de mayo de 2020, suscrita por la sociedad INVERSIONES SEQUOIA COLOMBIA S.A.S.

1.3. Certificado laboral de fecha 2 de octubre de 2017, expedido por la sociedad INVERSIONES SEQUOIA COLOMBIA S.A.S.

1.4. Certificado laboral de fecha 19 de junio de 2019, expedido por la sociedad INVERSIONES SEQUOIA COLOMBIA S.A.S.

[11]Corte Suprema de Justicia, Sala de Casación Civil, magistrado ponente EDGARDO VILLAMIL PORTILLA, sentencia de fecha doce (12) de agosto de dos mil cinco (2005). Exp. No. 11001-31-03-021-1995-09714-01. Demandante: Camilo Alberto Ortega Pizano.

1.5. Certificado laboral de fecha 10 de septiembre de 2020, expedido por la sociedad INVERSIONES SEQUOIA COLOMBIA S.A.S.

1.6. Imagen de correo electrónico del 13 de junio de 2022, a través de la cual se evidencia que se radicó reclamación de derechos ante la sociedad INVERSIONES SEQUOIA COLOMBIA S.A.S., al correo grupomedplus@medplus.com.co

1.7. Reclamación de derechos radicada ante la sociedad INVERSIONES SEQUOIA COLOMBIA S.A.S el día 9 de junio de 2022 a través de correo electrónico (6 folios).

1.8. Plan individual - clínica VIP.

1.9. Organigrama Clínica VIP.

1.10. Estructura organizacional (2 folios).

1.11. Manual responsabilidades – CLINICA VIP (3 folios).

1.12. Manual de responsabilidades del Director Científico de la Clínica VIP (4 folios).

1.13. Mensaje de correo electrónico de fecha 1° de marzo de 2019, asunto "Turnos marzo 2019".

1.14. Mensaje de correo electrónico de fecha 22 de marzo de 2019, asunto "TURNOS ABRIL PEDIATRIA".

1.15. Mensaje de correo electrónico de fecha 2 de abril de 2019, asunto "Listado Turnos Mayo 2019".

1.16. Mensaje de correo electrónico de fecha 22 de febrero de 2019, asunto "Turnos Pediatría".

1.17. Mensaje de correo electrónico de fecha 14 de junio de 2019, asunto "Relación Horas de Refuerzo".

1.18. Mensaje de correo electrónico de fecha 1 de junio de 2019, asunto "Lista de turnos Julio Pediatría".

1.19. Mensaje de correo electrónico del 22 de mayo de 2019, asunto "turnos pediatría mes de junio 2019".

1.20. Mensaje de correo electrónico de fecha 19 de julio de 2019, asunto "Lista turnos pediatría".

1.21. Mensaje de correo electrónico de fecha 22 de enero de 2020, asunto "LISTA DE TURNOS PEDIATRIA FEBRERO 2020".

1.22. Mensaje de correo electrónico de fecha 21 de agosto de 2019, asunto "LISTA DE TURNOS PEDIATRIA SEPTIEMBRE 2019".

1.23. Correo electrónico del 24 de septiembre de 2019, asunto "lista de turnos servicio de pediatría octubre 2019.

1.24. Mensaje de correo electrónico de fecha 23 de octubre de 2019, asunto "LISTA TURNOS PEDIATRIA MES DE NOVIEMBRE".

1.25. Correo electrónico del 25 de noviembre de 2019, asunto "Turnos pediatría diciembre 2019".

1.26. Mensaje de correo electrónico de fecha 24 de febrero de 2020, asunto "LISTA TURNOS PEDIATRIA MARZO 2020".

1.27. Mensaje de correo electrónico de fecha 29 de mayo de 2020, asunto "lista de turnos".

1.28. Mensaje de correo electrónico de fecha 19 de julio de 2019, asunto "LISTA TURNOS PEDIATRIA".

1.29. Mensaje de correo electrónico de fecha 25 de marzo de 2020, asunto "consenso colombiano de atención COVID19".

1.30. Mensaje de correo electrónico de fecha 15 de mayo de 2020, asunto "*auditoría adherencia de guías de práctica clínica por médico abril 2020*" (2 folios).

1.31. Mensaje de correo electrónico del 17 de marzo de 2020, asunto "pautas de comportamiento durante epidemia de COVID19m" (2 folios).

1.32. Mensaje de correo electrónico de fecha 15 de mayo de 2020, asunto "Ingreso de Alimentos a Salas de Espera" (2 folios).

1.33. Correo electrónico del 25 de noviembre de 2019, asunto "turnos pediatría diciembre 2019" (2 folios).

1.34. Correo electrónico del 6 de septiembre de 2019, asunto "Turnos de septiembre VIP" (2 folios).

1.35. Mensaje de correo electrónico de fecha 25 de noviembre de 2019, asunto "TURNOS PEDIATRIA DICIEMBRE 2019" (2 folios).

1.36. Correo electrónico del 24 de septiembre de 2019, asunto "lista de turnos servicio de pediatría octubre 2019" (2 folios).

1.37. Correo electrónico del 19 de diciembre de 2019, asunto "lista de turnos pediatría" (2 folios).

1.38. Correo electrónico del 24 de marzo de 2020, asunto "lista turno abril" (2 folios).

1.39. Correo electrónico del 25 de noviembre de 2019, asunto "turnos pediatría diciembre 2019" (2 folios).

1.40. Mensaje de correo electrónico de fecha 23 de octubre de 2019, asunto "LISTA TURNOS PEDIATRIA MES DE NOVIEMBRE" (2 folios).

1.41. Mensaje de correo electrónico de fecha 19 de diciembre de 2018, asunto "LISTA DE TURNOS PEDIATRIA ENERO 2019" (5 folios).

1.42. Mensaje de correo electrónico de fecha 23 de enero de 2019, asunto "LISTA DE TURNOS PEDIATRIA FEBRERO 2019" (5 folios).

1.43. Mensaje de correo electrónico de fecha 22 de marzo de 2019, asunto "TURNOS ABRIL PEDIATRIA" (5 folios).

1.44. Mensaje de correo electrónico de fecha 22 de mayo de 2019, asunto "TURNOS PEDIATRIA MES DE JUNIO 2019" (5 folios).

1.45. Mensaje de correo electrónico de fecha 19 de julio de 2019, asunto "LISTA TURNOS PEDIATRIA" (5 folios).

1.46. Mensaje de correo electrónico de fecha 21 de agosto de 2019, asunto "LISTA DE TURNOS PEDIATRIA SEPTIEMBRE 2019" (5 folios).

1.47. Mensaje de correo electrónico de fecha 23 de octubre de 2019, asunto "LISTA TURNOS PEDIATRIA MES DE NOVIEMBRE" (5 folios).

1.48. Correo electrónico del 25 de noviembre de 2019, asunto "Turnos pediatría diciembre 2019" (5 folios).

1.49. Mensaje de correo electrónico de fecha 19 de diciembre de 2019, asunto "LISTA DE TURNOS PEDIATRIA" (5 folios).

1.50. Mensaje de correo electrónico de fecha 22 de enero de 2020, asunto "LISTA DE TURNOS PEDIATRIA FEBRERO 2020" (5 folios).

1.51. Mensaje de correo electrónico de fecha 24 de febrero de 2020, asunto "LISTA TURNOS PEDIATRIA MARZO 2020" (33 folios).

1.52. Mensaje de correo electrónico de fecha 23 de octubre de 2019, asunto "LISTA TURNOS PEDIATRIA MES DE NOVIEMBRE" (6 folios).

1.53. Mensaje de correo electrónico de fecha 18 de junio de 2018, asunto "LISTA" (40 folios).

1.54. Mensaje de correo electrónico de fecha 19 de julio de 2018, asunto "LISTA TURNOS PEDIATRIA" (17 folios).

1.55. Mensaje de correo electrónico de fecha 24 de abril de 2020, asunto "LISTA TURNOS PEDIATRIA" (7 folios).

1.56. Mensaje de correo electrónico de fecha 28 de mayo de 2018, asunto "LISTA TURNOS PEDIATRIA" (5 folios).

1.57. Mensaje de correo electrónico de fecha 23 de noviembre de 2017, asunto "LISTA TURNOS PISOS Y PEDIATRIA" (9 folios).

1.58. Correo electrónico del 24 de septiembre de 2019, asunto "lista de turnos servicio de pediatría octubre 2019" (9 folios).

1.59. Correo electrónico del 28 de septiembre de 2018, asunto "lista de turnos pediatría octubre 2019" (8 folios).

1.60. Correo electrónico del 6 de septiembre de 2019, asunto "Turnos de septiembre VIP" (4 folios).

1.61. Cuenta de cobro del 20 de junio de 2020 dirigida a la sociedad INVERSIONES SEQUOIA COLOMBIA S.A.S por valor de $11´133.900.

1.62. Cuenta de cobro del 15 de mayo de 2017 dirigida a la sociedad INVERSIONES SEQUOIA COLOMBIA S.A.S por valor de $2´051.000.

1.63. Cuenta de cobro del 19 de julio de 2019 dirigida a la sociedad INVERSIONES SEQUOIA COLOMBIA S.A.S por valor de $4´163.400.

1.64. Cuenta de cobro del 20 de junio de 2017 dirigida a la sociedad INVERSIONES SEQUOIA COLOMBIA S.A.S por valor de $4´768.000.

1.65. Cuenta de cobro del 20 de agosto de 2017 dirigida a la sociedad INVERSIONES SEQUOIA COLOMBIA S.A.S por valor de $6´030.000.

1.66. Cuenta de cobro del 19 de septiembre de 2017 dirigida a la sociedad INVERSIONES SEQUOIA COLOMBIA S.A.S por valor de $11´640.000.

1.67. Cuenta de cobro del 20 de octubre de 2017 dirigida a la sociedad INVERSIONES SEQUOIA COLOMBIA S.A.S por valor de $11´060.600.

1.68. Cuenta de cobro del 20 de noviembre de 2017 dirigida a la sociedad INVERSIONES SEQUOIA COLOMBIA S.A.S por valor de $12´375.800.

1.69. Cuenta de cobro del 18 de diciembre de 2017 dirigida a la sociedad INVERSIONES SEQUOIA COLOMBIA S.A.S por valor de $10´354.200.

1.70. Cuenta de cobro del 20 de enero de 2018 dirigida a la sociedad INVERSIONES SEQUOIA COLOMBIA S.A.S por valor de $13´411.800.

1.71. Cuenta de cobro del 20 de febrero de 2018 dirigida a la sociedad INVERSIONES SEQUOIA COLOMBIA S.A.S por valor de $12´662.500.

1.72. Cuenta de cobro del 20 de marzo de 2018 dirigida a la sociedad INVERSIONES SEQUOIA COLOMBIA S.A.S por valor de $10´791.700.

1.73. Cuenta de cobro del 20 de abril de 2018 dirigida a la sociedad INVERSIONES SEQUOIA COLOMBIA S.A.S por valor de $7´350.900.

1.74. Cuenta de cobro del 20 de mayo de 2018 dirigida a la sociedad INVERSIONES SEQUOIA COLOMBIA S.A.S por valor de $11´600.000.

1.75. Cuenta de cobro del 20 de junio de 2018 dirigida a la sociedad INVERSIONES SEQUOIA COLOMBIA S.A.S por valor de $9´511.700.

1.76. Cuenta de cobro del 20 de julio de 2018 dirigida a la sociedad INVERSIONES SEQUOIA COLOMBIA S.A.S por valor de $9´270.500.

1.77. Cuenta de cobro del 20 de agosto de 2018 dirigida a la sociedad INVERSIONES SEQUOIA COLOMBIA S.A.S por valor de $12´024.200.

1.78. Cuenta de cobro del 20 de septiembre de 2018 dirigida a la sociedad INVERSIONES SEQUOIA COLOMBIA S.A.S por valor de $11´242.000.

1.79. Cuenta de cobro del 20 de octubre de 2018 dirigida a la sociedad INVERSIONES SEQUOIA COLOMBIA S.A.S por valor de $10´321.900.

1.80. Cuenta de cobro del 20 de noviembre de 2018 dirigida a la sociedad INVERSIONES SEQUOIA COLOMBIA S.A.S por valor de $13´934.100.

1.81. Cuenta de cobro del 14 de diciembre de 2018 dirigida a la sociedad INVERSIONES SEQUOIA COLOMBIA S.A.S por valor de $8´023.300.

1.82. Cuenta de cobro del 15 de marzo de 2019 dirigida a la sociedad INVERSIONES SEQUOIA COLOMBIA S.A.S por valor de $8´907.000.

1.83. Cuenta de cobro del 15 de abril de 2019 dirigida a la sociedad INVERSIONES SEQUOIA COLOMBIA S.A.S por valor de $10´343.400.

1.84. Cuenta de cobro del 15 de mayo de 2019 dirigida a la sociedad INVERSIONES SEQUOIA COLOMBIA S.A.S por valor de $12´197.600.

1.85. Cuenta de cobro del 15 de junio de 2019 dirigida a la sociedad INVERSIONES SEQUOIA COLOMBIA S.A.S por valor de $9´264.000.

1.86. Cuenta de cobro del 15 de julio de 2019 dirigida a la sociedad INVERSIONES SEQUOIA COLOMBIA S.A.S por valor de $10´422.000.

1.87. Cuenta de cobro del 15 de septiembre de 2019 dirigida a la sociedad INVERSIONES SEQUOIA COLOMBIA S.A.S por valor de $11´580.000.

1.88. Cuenta de cobro del 15 de octubre de 2019 dirigida a la sociedad INVERSIONES SEQUOIA COLOMBIA S.A.S por valor de $9´495.600.

1.89. Cuenta de cobro del 15 de noviembre de 2019 dirigida a la sociedad INVERSIONES SEQUOIA COLOMBIA S.A.S por valor de $11´580.000.

1.90. Cuenta de cobro del 13 de diciembre de 2019 dirigida a la sociedad INVERSIONES SEQUOIA COLOMBIA S.A.S por valor de $9´109.600.

1.91. Cuenta de cobro del 15 de enero de 2020 dirigida a la sociedad INVERSIONES SEQUOIA COLOMBIA S.A.S por valor de $9´650.000.

1.92. Cuenta de cobro del 15 de febrero de 2020 dirigida a la sociedad INVERSIONES SEQUOIA COLOMBIA S.A.S por valor de $12´969.200.

1.93. Cuenta de cobro del 15 de marzo de 2020 dirigida a la sociedad INVERSIONES SEQUOIA COLOMBIA S.A.S por valor de $8´971.200.

1.94. Cuenta de cobro del 15 de mayo de 2020 dirigida a la sociedad INVERSIONES SEQUOIA COLOMBIA S.A.S por valor de $12´335.400.

1.95. Correo electrónico del 5 de marzo de 2010, asunto “comunicado interno”.

1.96. Correo electrónico del 25 de septiembre de 2017, asunto "lista de turnos pisos y urgencias".

1.97. Correo electrónico del 7 de septiembre de 2018, asunto "visita acreditación".

1.98. Correo electrónico del 17 de noviembre de 2017, asunto "cualidades comunicativas para generar vínculo con el paciente y su familia"

1.99. Cuadro general adherencia 2020 – médico pediatra.

1.100. Mensaje de correo electrónico, asunto "Adherencia de guías de práctica clínica por medico enero a marzo 2020 CLINICA VIP".

1.101. Información Adherencia de Guías Prácticas Clínicas 2020 HAROLD HUMBERTO DUSSÁN ROJAS. (3 folios)

1.102. Correo electrónico del 16 de agosto de 2019, asunto "Entrega dotación martes 20 y miércoles 21".

1.103. Correo electrónico del 26 de marzo de 2020, asunto "comunicado dirección mercadeo".

1.104. Correo electrónico del 12 de diciembre de 2017, asunto "discurso médico".

1.105. Correo electrónico del 18 de julio de 2018, asunto "escala de riesgo".

1.106. Carta a quien interese del 24 de marzo de 2020.

1.107. Correo electrónico del 16 de enero de 2019, asunto "urgente notificaciones". (2 folios).

1.108. Correo electrónico del 16 de diciembre de 2019, asunto "queja dr. Dussan". (2 folios).

1.109. Mensaje de correo electrónico de fecha 15 de marzo de 2019, asunto "auditoría médicos pediatras".

1.110. Mensaje de correo electrónico de fecha 7 de noviembre de 2018, asunto "Evaluación Capacitación Transversal Octubre 2018 CLINICA VIP".

1.111. Mensaje de correo electrónico de fecha 16 de marzo de 2020, asunto "PAUTAS DE COMPORTAMIENTO DURANTE EPIDEMIA de COVID19"

1.112. Historia laboral del señor HAROLD HUMBERTO DUSSAN.

1.113. Chat de whatsapp entre HAROLD HUMBERTO DUSSAN y DIEGO CUBILLOS.

Documentos en poder de la parte demandada: Los siguientes documentos se encuentran en poder de la parte demandada sociedad INVERSIONES SEQUOIA COLOMBIA S.A.S. por lo que deberá exhibirlos y aportarlos al proceso:

- Comprobantes de pago de honorarios del doctor HAROLD HUMBERTO DUSSAN ROJAS desde el desde 8 de mayo de 2017 hasta el 20 de junio de 2020, para demostrar los hechos del numeral 31.

- Turnos de trabajo asignados al señor HAROLD HUMBERTO DUSSAN ROJAS desde el desde 8 de mayo de 2017 hasta el 20 de junio de 2020, para demostrar los hechos de los numerales 22 a 26.

Es necesario advertir que por mandato expreso de la Ley 712 de 2001 en su artículo 18 la parte demandada debe aportar con la contestación de la demanda todos los documentos relacionados en la demanda.

2. INSPECCIÓN JUDICIAL.

En caso de no ser aportados con la contestación de la demanda, los documentos mencionados en el epígrafe "Documentos en poder de la parte demandada", solicito al despacho se sirva practicar una inspección judicial con exhibición de documentos, de conformidad con lo preceptuado en el artículo 54 B del Código Procesal del Trabajo y de la Seguridad Social (adicionado por el artículo 25 de la Ley 712 de 2001), sobre los siguientes documentos que se encuentran en poder de la sociedad INVERSIONES SEQUOIA COLOMBIA S.A.S.:

- Comprobantes de pago de honorarios del doctor HAROLD HUMBERTO DUSSAN ROJAS desde el desde 8 de mayo de 2017 hasta el 20 de junio de 2020, para demostrar los hechos del numeral 31.

- Turnos de trabajo asignados al señor HAROLD HUMBERTO DUSSAN ROJAS desde el desde 8 de mayo de 2017 hasta el 20 de junio de 2020, para demostrar los hechos de los numerales 22 a 26.

3. TESTIMONIOS: Comedidamente solicito al señor Juez recepcionar los testimonios de las siguientes personas, quienes declararán sobre los siguientes hechos de la demanda y los de la contestación que se relacionen directa o indirectamente con los mismos, y en especial: **a.** Las funciones desempeñadas por el señor HAROLD HUMBERTO DUSSAN ROJAS para la sociedad INVERSIONES SEQUOIA COLOMBIA S.A.S., desde el 8 de mayo de 2017 hasta el 20 de junio de 2020;

b. La jornada de trabajo del señor HAROLD HUMBERTO DUSSAN ROJAS, en el cumplimiento de sus funciones la sociedad INVERSIONES SEQUOIA COLOMBIA S.A.S, desde el 8 de mayo de 2017 hasta el 20 de junio de 2020; **c.** Las órdenes impartidas por el personal de dirección, manejo y confianza de la sociedad INVERSIONES SEQUOIA COLOMBIA S.A.S al del señor HAROLD HUMBERTO DUSSAN ROJAS, desde el 8 de mayo de 2017 hasta el 20 de junio de 2020; **d.** La integración del señor HAROLD HUMBERTO DUSSAN ROJAS a la actividad económica organizada y dirigida por la sociedad INVERSIONES SEQUOIA COLOMBIA S.A.S, desde 8 de mayo de 2017 hasta el 20 de junio de 2020; **e.** La asunción de los riesgos económicos por parte de la sociedad INVERSIONES SEQUOIA COLOMBIA S.A.S.; y **f.** Las condiciones en que prestó sus servicios el doctor HAROLD HUMBERTO DUSSAN ROJAS:

- JAHIR ALEJANDRO LUNA BADILLO, mayor de edad identificado con la cedula de ciudadanía N° 91´475.269 de Bucaramanga, quien puede ser citado en la calle 105 N 70B-17 y en el correo electrónico mdalejandroluna@gmail.com

- NYDIA VIVIANA LOPEZ PAREDES, mayor de edad, identificada con la cedula de ciudadanía N° 52´543.133 de Bogotá, con número de celular 3144313492 y quien puede ser citada en la Cll11c # 73-82 T 3 Apto 704 y en el correo electrónico vivijc2@gmail.com

- LUIS HUMBERTO BELTRÁN HIDALGO, mayor de edad identificado con la cedula de ciudadanía N° 80´375.159 de gacheta, quien puede ser citado en la calle 119 A N 57-60 apto 608 torre 3 y en el correo electrónico Luishbel@gmail.com

- CARLOS ALBERTO VELÁSQUEZ IBARRA, mayor de edad identificado con la cedula de ciudadanía N° 7’694.003 de Neiva, quien puede ser citado en la transversal 56 No 108-60 apto 403 de la ciudad de Bogotá D.C., y en el correo electrónico caravelas@msn.com

De igual manera, solicito al despacho se sirva librar telegrama o boleta de citación al empleador de cada uno de los testigos para que les conceda permiso para acudir a la audiencia correspondiente; para lo cual suministraré el nombre y dirección del empleador cuando se ordene la citación correspondiente.

En caso de que los testigos residan en una localidad diferente a la sede del Juzgado de conocimiento, comedidamente solicito se sirva emplear los medios técnicos necesarios para practicar las pruebas a través de videoconferencia, teleconferencia o de cualquier otro medio de comunicación que garantice la inmediación, concentración y contradicción, o en su defecto se sirva librar despacho comisorio al Juez Municipal de la localidad de cada testigo.

4. INTERROGATORIO DE PARTE

Con el debido respeto solicito se cite al señor Gabriel Alejandro Sanabria Cruz o quien haga sus veces, en calidad de representante legal de la sociedad INVERSIONES SEQUOIA COLOMBIA S.A.S., para que bajo la gravedad del juramento y en forma personal absuelva interrogatorio de parte sobre los hechos de esta demanda.

COMPETENCIA Y CUANTÍA

Estimo la cuantía de este proceso al presentarse la demanda en suma superior a veinte salarios mínimos legales mensuales vigentes. El Juez Laboral del Circuito de Bogotá D.C. es competente para conocer del proceso en primera instancia por ser el domicilio principal de las demandadas y el último lugar de prestación del servicio.

ANEXOS

1. Poder debidamente otorgado.
2. Pruebas documentales.
3. Certificado de existencia y representación legal de la sociedad INVERSIONES SEQUOIA COLOMBIA S.A.S.

NOTIFICACIONES

- El señor HAROLD HUMBERTO DUSSAN ROJAS, recibe notificaciones en la en la calle 174 # 54 B – 50 casa 11 de la ciudad de Bogotá D.C., e-mail hhdussan@hotmail.com

- La sociedad INVERSIONES SEQUOIA COLOMBIA S.A.S., recibirá notificaciones en la Cl 97 No 23 - 10, en la ciudad de Bogotá D.C., y en el

correo electrónico notificacionesjudiciales@axacolpatria.co Esta dirección de correo electrónico la obtuve del certificado de existencia y representación legal de la sociedad.

- El suscrito recibe notificaciones en la oficina ubicada en la carrera 7 N° 12 B – 63 oficina 504 Edificio San Pablo en la ciudad de Bogotá D.C., y en el correo electrónico alvarezvanegasabogados@gmail.com

Atentamente,

Luis Angel Alvarez V.

LUIS ÁNGEL ÁLVAREZ VANEGAS
C.C. Nº 12.435.431 de Valledupar
T.P. Nº 144412-D1 del Consejo Superior de la Judicatura

Proceso ordinario laboral de primera instancia promovido por HAROLD HUMBERTO DUSSAN ROJAS contra INVERSIONES SEQUOIA COLOMBIA S.A.S.

TIPO DE CONTRATO	PRESTACIÓN DE SERVICIOS PROFESIONALES CON PERSONA NATURAL
CONTRATANTE	INVERSIONES SEQUOIA
NIT	900485519-6
REPRESENTANTE LEGAL	GABRIEL ALEJANDRO SANABRIA CRUZ
CÉDULA DE CIUDADANÍA	19456040
CONTRATISTA	HAROLD HUMBERTO DUSSAN ROJAS
CÉDULA DE CIUDADANÍA	12133883 de Neiva
VALOR ESTIMADO ANUAL	**40 MILLONES** DE PESOS M/CTE ($ 40.000.000)
DURACIÓN:	ANUAL
DESDE (DD/MM/AA):	8 MAYO DE 2017
HASTA (DA/MM/AA):	8 MAYO DE 2018

El presente contrato se regirá por las siguientes CLÁUSULAS:

CLÁUSULAS

PRIMERA.- OBJETO: EL CONTRATISTA se obliga para con EL CONTRATANTE a prestar los servicios descritos en el Anexo N°1 Evolución de pacientes, informe que corresponde por su profesión en el área de urgencias y hospitalización del servicio de PEDIATRIA coordinación en los procedimiento de su actividad, en la CLINICA VIP – CENTRO DE MEDICINA INTERNACIONAL (en adelante "LA CLINICA"), ubicada en la Transversal 23 No. 97-03 de la ciudad de Bogotá, en favor de los usuarios de LA CLINICA, conforme con las condiciones establecidas en este contrato y sus anexos y sus conocimientos y experiencia profesional.

SEGUNDA.- OBLIGACIONES DE EL CONTRATISTA: EL CONTRATISTA se obliga a: **a)** Prestar en forma eficiente y oportuna los servicios objeto del presente contrato, y aquellas obligaciones que se generen de acuerdo con la naturaleza del servicio y en general con las cláusulas de este contrato, cumpliendo con las condiciones de tiempo y lugar acordadas con EL CONTRATANTE y con los estándares de calidad, oportunidad y protocolos y procedimientos establecidos por LA CLINICA. **b)** Obrar con diligencia en los asuntos encomendados. **c)** Actuar con profesionalismo y ética en la prestación de sus servicios. **d)**. Guardar la reserva debida a cualquier información de EL CONTRATANTE que le sea suministrada en desarrollo del objeto del presente contrato. **e)** Asistir, previo acuerdo entre las partes a las reuniones que requiera EL CONTRATANTE. **f)** Presentar los informes periódicos establecidos por EL CONTRATANTE o por LA CLINICA sobre la prestación de sus servicios y los demás que le sean solicitados por EL CONTRATANTE en cualquier momento. **g)** Mantener la reserva legal sobre la historia clínica y los datos médicos del paciente. **h)** Diligenciar la historia clínica y registrar los datos médicos del paciente en forma completa y legible, empleando los formatos y sistemas de información que para el efecto le suministre EL CONTRATANTE o LA CLINICA. **i)** Realizar el consentimiento informado que requieran los procedimientos a efectuar sobre el paciente y dejar constancia expresa y escrita sobre los riesgos del mismo, las posibilidades terapéuticas del paciente frente a su estado y la aceptación del paciente, todo conforme con los formatos, protocolos y procedimientos establecidos por LA CLINICA y con las normas legales o reglamentarias vigentes. j) Realizar todas las actividades requeridas para el adecuado cumplimiento del objeto del presente contrato. k) Entregar a EL CONTRATANTE los diferentes documentos, reportes e informes que se produzcan durante la vigencia del contrato, en las oportunidades y plazos acordados con EL CONTRATANTE. l) Afiliarse como trabajador independiente al sistema general de seguridad social en salud y pensiones, hacer las cotizaciones correspondientes y mantener vigente su afiliación por el término de duración de este contrato. m) Desarrollar con el mayor cuidado y dedicación la prestación de sus servicios, coordinando y realizando las actividades necesarias para la satisfacción del objeto de este contrato. n) Atender cualquier requerimiento que le haga EL CONTRATANTE sobre la prestación de los servicios objeto de este contrato y asesorarlo sobre el particular. o) Informar inmediatamente a EL CONTRATANTE cualquier incidente, acontecimiento o situación que pueda afectar la ejecución del contrato. p) Las demás que sean de la naturaleza o se entiendan hacer parte del presente contrato y garanticen su adecuada y satisfactoria ejecución y la buena fe contractual.

TERCERA.- OBLIGACIONES DE EL CONTRATANTE: EL CONTRATANTE se obliga frente a EL CONTRATISTA a lo siguiente: a) Permitirle el acceso a las instalaciones de LA CLINICA y a la información que sea necesaria para la debida ejecución del objeto del contrato. b) Suministrarle los equipos, accesos a sistemas de información, herramientas, instrumental, insumos y demás elementos necesarios para la prestación de sus servicios en LA CLINICA. c) Pagar a EL CONTRATISTA los servicios efectivamente prestados, conforme con lo establecido en el presente contrato. d) Comunicar oportunamente a EL CONTRATISTA cualquier anomalía, situación o acontecimiento que detecte en relación con el servicio contratado, que impida o retarde el normal cumplimiento del objeto del presente contrato, o que afecte sus intereses o derechos. e) Las demás que sean de la naturaleza

o se entiendan hacer parte del presente contrato y garanticen su adecuada y satisfactoria ejecución y la buena fe contractual.

CUARTA. VALOR Y FORMA DE PAGO. El presente contrato es de cuantía indeterminada. Su valor estará determinado por el número total de servicios prestados por EL CONTRATISTA a satisfacción de EL CONTRATANTE durante la vigencia del contrato, conforme con las tarifas pactadas entre las partes para cada servicio, que aparecen en el Anexo No. 1. Las partes podrán renegociar las tarifas, bien para incluir nuevos servicios o para modificar la unidad de pago, los valores unitarios o los incrementos de las mismas, lo cual se hará constar en documentos escritos que formarán parte integral del presente contrato.

Las tarifas pactadas incluyen todos los costos directos e indirectos necesarios para la oportuna y satisfactoria ejecución de los servicios objeto del contrato por parte de EL CONTRATISTA, tales como administración, seguros, transporte, imprevistos, utilidad e impuestos directos e indirectos. Cualquier costo, impuesto o gasto adicional que se genere por la celebración o ejecución del presente contrato será asumido exclusivamente por EL CONTRATISTA.

PARÁGRAFO PRIMERO: Los valores pactados en la presente cláusula serán pagados por EL CONTRATANTE a EL CONTRATISTA siempre que se haya dado estricto cumplimiento al objeto de este contrato y a las obligaciones derivadas del mismo. EL CONTRATANTE pagará el valor de los servicios efectivamente prestados por EL CONTRATISTA, dentro de los cuarenta y cinco días (45) calendario siguientes a la fecha en que la factura o documento de cobro sea debidamente aprobada por EL CONTRATANTE. El término para aceptar y/u objetar las facturas, empezará a correr a partir de la fecha en que la factura o documento de cobro radicado cumpla con los requisitos legales, y EL CONTRATISTA haya entregado copia de los documentos que acrediten su afiliación y pagos al Sistema General de Seguridad Social en salud y pensiones para el período respectivo.

PARÁGRAFO SEGUNDO: En el caso de que EL CONTRATANTE objetare la factura o cuenta de cobro total o parcialmente, el término para el pago se contará desde la fecha en que EL CONTRATANTE reciba a satisfacción la aclaración sobre la cuenta, acerca de la parte en discusión, sin perjuicio de lo dispuesto en la normatividad vigente.

QUINTA.- CLÁUSULA PENAL: Salvo que se trate de causas atribuibles exclusivamente a EL CONTRATANTE, EL CONTRATISTA pagará a EL CONTRATANTE sin necesidad de previo requerimiento, por el retardo o inejecución total o parcial de las obligaciones a su cargo, contraídas en virtud del presente contrato, una suma equivalente al diez por ciento (10%) del valor anual estimado del contrato. La presente cláusula penal no tiene el carácter de estimación anticipada de perjuicios, ni su pago extinguirá las obligaciones contraídas por EL CONTRATISTA en virtud del presente contrato. En consecuencia, la estipulación y el pago de la pena dejan a salvo el derecho de EL CONTRATANTE de exigir acumulativamente con ella el cumplimiento o la resolución del contrato, en ambos casos con indemnización de perjuicios. EL CONTRATISTA manifiesta y acepta que EL CONTRATANTE compense el valor correspondiente que eventualmente resulte de la pena estipulada con las deudas que existan a su favor y que estén a cargo de EL CONTRATANTE, ya sea en virtud de este contrato o de cualquier otro que se haya suscrito entre las mismas partes, o por cualquier otro concepto.

SEXTA.- VIGENCIA. El presente contrato tendrá una duración de doce (12) meses contados desde la fecha indicada en la parte inicial del mismo, pero se entenderá prorrogado automáticamente por períodos anuales, siempre que ninguna de las partes haya dado aviso escrito a la otra parte de su intención de no prorrogarlo, con una antelación no menor de treinta (30) días a la fecha prevista para su terminación. En todo caso, para que opere la prórroga automática es requisito indispensable que EL CONTRATISTA entregue a EL CONTRATANTE la certificación de vigencia y/o renovación de la garantía establecida, antes de su vencimiento.

SÉPTIMA.- TERMINACIÓN: El presente contrato se podrá dar por terminado por cualquiera de las siguientes causas: **A)** Vencimiento del término inicialmente pactado o el de cualquiera de sus prórrogas, cuando alguna de las partes manifieste su intención de no prorrogarlo. **B)** Por mutuo acuerdo de las partes. **C)** Por decisión unilateral de cualquiera de las partes, en cualquier momento, siempre y cuando medie un aviso escrito presentado a la otra parte con treinta (30) días calendario de antelación a la fecha en que será efectiva la terminación. **D)** Inmediatamente, sin previo aviso, por incumplimiento de las obligaciones de alguna de las partes. E) Cuando EL CONTRATISTA no cumpla con alguno de los estándares de calidad, oportunidad o servicio o con cualquiera de los procedimientos y protocolos de LA CLINICA y en las disposiciones legales vigentes. F) Cuando EL CONTRATISTA no obtenga la habilitación de los servicios por parte de la Secretaría de Salud del Distrito (cuando ello sea requerido para la ejecución del presente contrato), o no obtenga o se revoque alguno de los permisos o licencias requeridos para la prestación de sus servicios. G) Cuando EL CONTRATISTA no constituya o no mantenga vigentes las garantías exigidas en este contrato. H) Cuando EL CONTRATISTA sea sancionado por cualquier autoridad de orden judicial, administrativo o reciba un pronunciamiento adverso por un Tribunal de Ética Médica con ocasión de las actividades objeto del presente contrato. I) Por las demás causales establecidas en este contrato o en la ley.

EL CONTRATISTA renuncia expresamente a reclamar perjuicios o indemnizaciones con motivo de la terminación del presente contrato por cualquiera de estas causales, pero tendrá derecho a que se le liquiden y paguen los dineros correspondientes a los servicios ejecutados a satisfacción de EL CONTRATANTE.

OCTAVA.- GARANTÍAS: El CONTRATISTA se obliga para con EL CONTRATANTE a constituir, por su propia cuenta y a favor de EL CONTRATANTE, ante una compañía de seguros legalmente establecida en el país, una póliza abierta de responsabilidad civil profesional para clínicas, hospitales y médicos independientes, por un valor asegurado no inferior a cien (100) salarios mínimos mensuales legales vigentes por

evento o siniestro, con vigencia igual a la del presente contrato y tres (3) meses más.

PARÁGRAFO PRIMERO: Para la suscripción del presente contrato, así como para que opere cualquiera de las prórrogas del mismo, EL CONTRATISTA deberá acreditar la vigencia de la garantía establecida en las condiciones requeridas y el pago de la prima correspondiente.

PARÁGRAFO SEGUNDO: EL CONTRATANTE podrá hacer efectiva la garantía establecida cuando haya incumplimiento de las condiciones del servicio, pactadas en el contrato y sus anexos, de forma que se afecte al usuario, a LA CLINICA o a EL CONTRATANTE, ya sea por evento médico o siniestro declarado, o cuando sea declarado judicialmente responsable por la prestación deficiente del servicio médico a los usuarios.

NOVENA.- NATURALEZA DEL CONTRATO: El presente contrato es de naturaleza civil. EL CONTRATISTA presta los servicios objeto del presente contrato en forma independiente, utilizando sus propios medios y recursos, con total autonomía administrativa, financiera y técnica, bajo su exclusiva responsabilidad, sin que medie subordinación alguna respecto de EL CONTRATANTE. Así mismo, se entiende que con la suscripción del presente contrato no se configura ningún tipo de mandato o vinculación laboral entre EL CONTRATANTE y EL CONTRATISTA.

DECIMA.- MODIFICACIONES. Todas las modificaciones que se efectúen al contrato deberán constar en escrito suscrito por las partes contratantes.

UNDÉCIMA.- INDEMNIDAD: EL CONTRATISTA se obliga a mantener indemne a EL CONTRATANTE contra toda reclamación, demanda o acción legal que pueda surgir por daños o lesiones de cualquier índole causados a terceros, incluido el personal de EL CONTRATANTE, en razón de la ejecución del presente contrato, considerándose para el efecto de responsabilidad de EL CONTRATISTA todas sus acciones y omisiones y las actividades o faltas derivadas directa o indirectamente de los servicios médicos, clínicos u hospitalarios objeto del contrato. EL CONTRATISTA se obliga a salir en defensa de EL CONTRATANTE y estará obligado a acudir al llamamiento en garantía, denuncia del pleito o integración del litisconsorcio que se le dirija si EL CONTRATANTE es demandado o recibe algún reclamo por parte de terceras personas en relación con la ejecución del contrato, independientemente de si este reclamo se hace a través de jueces, árbitros, autoridades administrativas o por cualquier otro medio. Si EL CONTRATANTE se ve obligado a pagar alguna suma de dinero o indemnizar en alguna forma a terceras personas, podrá repetir contra EL CONTRATISTA los dineros pagados o las indemnizaciones entregadas o en su defecto abstenerse de pagar las acreencias de EL CONTRATISTA, debidas en virtud de este contrato, para compensar las sumas de dinero a que haya lugar.

EL CONTRATISTA podrá exonerarse de la responsabilidad especificada en esta cláusula: 1) Cuando dichos perjuicios sean ocasionados por situaciones de fuerza mayor o caso fortuito. 2) Cuando dichos perjuicios sean producidos en forma exclusiva por personas que no sean dependientes de EL CONTRATISTA. 3) Cuando los perjuicios originados por defectos de calidad o hechos adversos derivados de los servicios provengan exclusivamente de aspectos en los que la decisión haya sido adoptada por EL CONTRATANTE.

DUODÉCIMA.- CESIÓN: En ningún caso EL CONTRATISTA podrá ceder el presente contrato, salvo con autorización previa por escrito de EL CONTRATANTE. El incumplimiento de esta obligación facultará a EL CONTRATANTE para dar por terminado el presente contrato, sin que por éste hecho se genere indemnización alguna por parte de EL CONTRATANTE a favor de EL CONTRATISTA.

DÉCIMATERCERA.- CONFIDENCIALIDAD: EL CONTRATISTA se abstendrá de divulgar, publicar o comunicar a terceros información, documentos o fotografías relacionados con las actividades de EL CONTRATANTE, de LA CLINICA o de los usuarios de los servicios objeto de este contrato, que conozca por virtud de la ejecución del presente contrato o por cualquier otra causa. Para estos efectos, las partes convienen que toda información referente a EL CONTRATANTE, a LA CLINICA y a los usuarios que reciba EL CONTRATISTA se considera importante y confidencial, y divulgarla o transmitirla puede lesionar los intereses de EL CONTRATANTE o LA CLINICA, o su reputación. EL CONTRATISTA se abstendrá igualmente de utilizar cualquier información procedente de EL CONTRATANTE, LA CLINICA o de los usuarios para cualquier fin diferente a la ejecución del presente contrato. La obligación de confidencialidad que aquí se pacta no cesará por el vencimiento del término del contrato.

DÉCIMACUARTA.- INTERVENTORÍA: La interventoría del presente contrato, quedará a cargo de la Dirección Científica de LA CLINICA, quien estará al tanto de la ejecución, avance y cumplimiento del contrato por parte de EL CONTRATISTA, así como de las indicaciones a los cambios, sugerencias y correcciones que considere EL CONTRATANTE.

DÉCIMAQUINTA.- DOMICILIO: El contrato se regirá y será interpretado de conformidad con las Leyes de la República de Colombia, y tendrá como domicilio contractual la ciudad de Bogotá D.C.

DÉCIMASEXTA.- ANEXOS: Forman parte integral del presente contrato y, por tanto, vinculan jurídicamente a las partes, los siguientes documentos: **1.** Anexo de Servicios y Tarifas. **2.** Documentos que acreditan la formación profesional y experiencia de EL CONTRATISTA (Hoja de vida, copia de la cédula de ciudadanía, copia del diploma profesional, copia del diploma de la especialidad, copia de la homologación expedida por el ICFES de la carrera o especialidad realizada fuera del país, copia de la tarjeta profesional). **3.** Certificado de habilitación del consultorio médico de EL CONTRATISTA, expedido por la Secretaría de Salud del Distrito (cuando aplique). **4.** Póliza de Responsabilidad Civil Profesional expedida conforme con lo estipulado en este contrato. 5, Todos los protocolos y procedimientos establecidos por LA CLINICA para la prestación de los servicios y la atención de los usuarios.

EL CONTRATISTA Autoriza a la CLINICA a confirmar la información suministrada y la autenticidad de los documentos soporte de la hoja de vida que anexo a la presente petición y para utilizar mis datos personales con el fin de que me envíen datos de interés de la clínica. (Ley 1581 de 2012 y al Decreto 1377 de 2013) Queremos informarle que los mecanismos que utilizamos para la custodia de esta información son seguros y cumplen con las políticas de calidad, uso, confidencialidad y privacidad de datos establecida por la Institución.

Estando las partes de acuerdo en el objeto y términos del presente contrato, firman el presente documento en dos (2) originales del mismo tenor, en la ciudad de Bogotá, D.C., el día 8 de Mayo 2017.

EL CONTRATANTE	EL CONTRATISTA
GABRIEL ALEJANDRO SANABRIA **Representante Legal** **INVERSIONES SEQUOIA COLOMBIA S.A.S.**	**HAROLD HUMBERTO DUSSAN ROJAS** **Médico Pediatra** **C.C. 12133883 de Neiva**

ANEXO No. 01 AL CONTRATO DE PRESTACION DE SERVICIOS CELEBRADO ENTRE INVERSIONES SEQUOIA Y HAROLD HUMBERTO DUSSAN ROJAS

SERVICIOS Y TARIFAS

Las partes acuerdan que en ejecución del contrato de prestación de servicios profesionales celebrado el 8 del Mes de Mayo de 2017, EL CONTRATISTA prestará a EL CONTRATANTE los servicios señalados a continuación, los cuales serán remunerados según la modalidad y tarifas que aquí se detallan:

1. MODALIDAD DE PAGO: POR SERVICIOS PROFESIONALES PRESTADOS POR HORA PACTADA AL SUSCRIBIR EL CONTRATO

2. SERVICIOS: Evolución de pacientes, informe de nutrición a pacientes y familiares cuando sea necesario, interconsultas hospitalarias y de urgencias e interventoría al servicio de alimentos, lo cual no incluye facturación.

3. TARIFAS: cubrimiento presencial de interconsultas y seguimiento e interventoría

4. Pago en pesos, $ 71.900 por hora laborada en el día
5. Pago en pesos, $ 74.000 por hora laborada en la noche.

Las tarifas atrás señaladas únicamente serán modificadas o actualizadas por acuerdo escrito de las partes.

Para constancia se firma en la ciudad de Bogotá, D.C., 8 de Mayo 2017

EL CONTRATANTE	EL CONTRATISTA
GABRIEL ALEJANDRO SANABRIA **Representante Legal** **INVERSIONES SEQUOIA COLOMBIA S.A.S.**	**HAROLD HUMBERTO DUSSAN ROJAS** **Médico Pediatra** **C.C. 12133883 de Neiva**

CLÍNICA VIP
CENTRO DE MEDICINA INTERNACIONAL

Bogotá, Mayo 20 de 2020

Doctor
HAROLD HUMBERTO DUSSAN ROJAS
Pediatra
Clínica Vip

Respetado doctor Dussan:

En mi calidad de representante legal de **INVERSIONES SEQUOIA COLOMBIA SAS** propietaria de la Clínica VIP Centro de Medicina Internacional, mediante la presente informarle que de acuerdo con el contrato de prestación de servicios profesionales suscrito entre nosotros y en concordancia con la cláusula séptima que a la letra dice que ".....por decisión unilateral *de cualquiera de las partes, en cualquier momento, siempre y cuando medie un aviso escrito presentado a la otra parte, con treinta (30) días calendario de antelación a la fecha en que será efectiva la terminación",* le informo que damos por terminado el contrato suscrito entre nosotros el día 8 de Mayo de 2017.

En consecuencia procederemos a liquidar y cancelación de los dineros correspondientes a los servicios prestados hasta la fecha de su terminación del preaviso convenido.

Por último agradecemos la colaboración y compromiso institucional que durante este tiempo ha tenido con su trabajo y con sus pacientes.

Atentamente,

DIEGO MAURICIO CUBILLOS
Representante Legal – Director Científico
Inversiones Sequoia Colombia SAS

CLÍNICA VIP
CENTRO DE MEDICINA INTERNACIONAL

INVERSIONES SEQUOIA COLOMBIA SAS
NIT 900.485.519-6

CERTIFICA QUE:

*El Doctor **HAROLD HUMBERTO DUSSAN ROJAS** identificado con cédula No. 12.133.883; estuvo vinculado en la Red de Prestadores de Servicios de Salud de la Clínica Vip Centro de Medicina Internacional, como Médico PEDIATRA, a través de un contrato de prestación de servicios profesionales, desde el 8 de Mayo del 2017.*

Durante este tiempo ha sido responsable con sus deberes y con la buena ética.

La presente certificación se expide en Bogotá a los 02 días del mes de Octubre de 2017, a solicitud del interesado.

Cualquier información adicional remitir una carta a la. Calle 97 No. 23 – 60 Oficina 302 Edificio Proksol o llamar al teléfono 7442740 o 6015111.

Cordialmente,

GABRIEL SANABRIA CRUZ
Representante Legal
INVERSIONES SEQUOIA COLOMBIA SAS
CLINICA VIP

CLÍNICA vip
CENTRO DE MEDICINA INTERNACIONAL

INVERSIONES SEQUOIA COLOMBIA SAS
NIT: 900.485.519-6

CERTIFICA QUE:

El *profesional* ***HAROLD HUMBERTO DUSSAN ROJAS*** *identificado con cédula de ciudadanía número 12.133.883, tiene suscrito con esta entidad, un contrato de prestación de servicios de salud desde Mayo 8 de 2017, en la especialidad de PEDIATRIA, en la Clínica Vip Centro de Medicina Internacional.*

El contrato suscrito se encuentra vigente a la fecha y es de naturaleza comercial, de tal manera que la prestación de servicios de salud contratada, es de manera independiente y con total autonomía técnica, administrativa y financiera.

La presente certificación se expide en Bogotá el Diecinueve (19) días del mes de Junio de 2019.

Cordialmente,

DIEGO MAURICIO CUBILLOS APOLINAR
DIRECTOR CIENTIFICO
INVERSIONES SEQUOIA COLOMBIA SAS
CLINICA VIP

CLÍNICA VIP
CENTRO DE MEDICINA INTERNACIONAL

Bogotá, Septiembre 10 de 2020

Doctor
HAROLD HUMBERTO DUSSAN ROJAS
Pediatra.
Ciudad.

Respetado doctor:

De acuerdo con su solicitud y con base en los archivos de la institución, **CERTIFICAMOS** que:

1. **INVERSIONES SEQUOIA COLOMBIA SAS CONTRATO DE PRESTACIÓN DE SERVICIOS DE PEDIATRIA** el 8 de mayo de 2017.

2. El día 20 de Mayo de 2020, **INVERSIONES SEQUOIA COLOMBIA SAS** de acuerdo con la CLAUSULA SEPTIMA, numeral C, dio por terminado de forma anticipada el contrato suscrito entre las partes.

3. En virtud de esta relación contractual, los servicios médicos causados como especialista en PEDIATRIA, en CLINCIA VIP Centro de Medicina Internacional, generaron HONORARIOS PROFESIONALES POR HORA LABORADA variables que fueron cancelados mediante cuenta de cobro, previa presentación de la cuenta de cobro respectiva, acompañada del pago de la PLANILLA INTEGRADA PARA LIQUIDACIÓN DE APORTES (PILA).

La presente certificación se firma a los 10 días del mes de Septiembre del 2020

DIEGO MAURICIO CUBILLOS
DIRECTOR CIENTIFICO

Gmail

ALVAREZVANEGAS ABOGADOS <alvarezvanegasabogados@gmail.com>

RECLAMACIÓN DE DERECHOS DR. HAROL DUSSAN

ALVAREZVANEGAS ABOGADOS <alvarezvanegasabogados@gmail.com> 13 de junio de 2022, 14:12
Para: notificacionesjudiciales <notificacionesjudiciales@axacolpatria.co>

Cordial saludo,

Adjunto PDF.

Agradezco la atención prestada

--
Apreciados clientes, amigos, colegas, familiares y comunidad en general.

En aras de prestar un mejor servicio, a partir de la fecha, mis asuntos personales y lo relacionado con mi actividad docente serán atendidos en mi correo personal luisangel82alvarezv@gmail.com; los asuntos relacionados con asesoría y representación jurídica y en general con mi ejercicio profesional como abogado litigante, serán atendidos en el correo de mi firma de abogados alvarezvanegasabogados@gmail.com

Atentamente,

Luis Ángel Álvarez Vanegas
Representante Legal ALVAREZVANEGAS ABOGADOS SAS
Carrera 7 N° 12 B - 63 oficina 504 Edificio San Pablo
Teléfonos: 3157390307 - 3007779819 - (031)3375726
Bogotá D.C.

ReclamacióndeDerechos.HaroldDussan.pdf
965K

Bogotá D.C., junio de 2022

Señores:
INVERSIONES SEQUOIA COLOMBIA S.A.S.
Ciudad

Ref: Reclamación de derechos

Con el debido respeto manifiesto a ustedes que de conformidad con lo expuesto en el artículo 53 de la Constitución Nacional, en aplicación del principio de primacía de la realidad sobre las formas, que entre el suscrito HAROLD HUMBERTO DUSSAN ROJAS y la sociedad INVERSIONES SEQUOIA COLOMBIA S.A.S. existió un contrato de trabajo entre el 8 de mayo de 2017 hasta el 20 de junio de 2020.

La existencia del contrato de trabajo antes mencionado se produjo como consecuencia de la prestación de mis servicios personales subordinados como pediatra, durante el lapso comprendido en la fecha indicada, obedeciendo órdenes e instrucciones del personal de dirección manejo y confianza de la sociedad INVERSIONES SEQUOIA COLOMBIA S.A.S., percibiendo una remuneración.

Mis servicios personales fueron prestados en turnos de 12 horas, en algunas ocasiones durante jornada nocturna y en dominicales y festivos, sin que recibiera el pago por concepto de: recargos por trabajo suplementario, nocturno y en dominicales y festivos, descansos dominicales y festivos proporcionales, el auxilio de cesantía, los intereses de cesantía, primas de servicios, disfrute de vacaciones, aportes a seguridad social en salud, pensión y riesgos laborales, tampoco me suministraron los elementos

ESPACIO EN BLANCO

ESPACIO EN BLANCO

adecuados para la protección contra accidentes de trabajo y enfermedades profesionales, en los términos establecidos por la ley.

El contrato de trabajo terminó de manera unilateral y sin justa causa por decisión de ustedes, debido a que no incurrí en alguna causal de las previstas en el artículo 62 del Código Sustantivo del Trabajo (modificado por el artículo 7o. del Decreto 2351 de 1965).

Razón por la cual, con fundamento en los artículos 488 y 489 del Código Sustantivo del Trabajo, solicito procedan a cancelarme los siguientes emolumentos causados desde el 8 de mayo de 2017 hasta el 20 de junio de 2020:

a. Recargos por trabajo en dominicales y festivos
b. Recargos por trabajo suplementario
c. Recargos por trabajo nocturno
d. Primas de servicios
e. Compensación de vacaciones en dinero
f. Auxilio de cesantía
g. Intereses de cesantías con su correspondiente sanción por mora en su pago
h. Aportes al sistema de seguridad social en pensiones con destino a Administradora Colombiana de Pensiones 'COLPENSIONES'.
i. Aportes al sistema general de seguridad social en salud con destino a EPS SANITAS
j. Intereses moratorios por falta de pago de aportes a seguridad social en salud y pensiones
k. Indexación de las sumas adeudadas
l. Y demás rubros dejados de percibir, con los incrementos constitucionales y legales.

NOTARIA

ESPACIO EN BLANCO

ESPACIO EN BLANCO

Como consecuencia de la falta de pago de los emolumentos mencionados y del despido sin justa causa, solicito el pago de las siguientes indemnizaciones:

a. Sanción por no pago de intereses de cesantías.
b. Indemnización moratoria consagrada en el artículo 90 de la ley 50 de 1990.
c. Indemnización moratoria consagrada en el artículo 29 de la ley 789 de 2002.
d. Indemnización por despido injusto prevista en el artículo 28 de la ley 789 de 2002.

Petición especial: con fundamento en los artículos 23 de la Constitución Política y 1° de la Ley 1755 de 2015, con el debido respeto solicito a ustedes se sirvan suministrarme copia de:

a. Los turnos de trabajo asignados al suscrito HAROLD HUMBERTO DUSSAN ROJAS, del 8 de mayo de 2017 hasta el 20 de junio de 2020.
b. Comprobantes de pago de honorarios pagados al suscrito HAROLD HUMBERTO DUSSAN ROJAS, del 8 de mayo de 2017 hasta el 20 de junio de 2020.

Recibiré notificaciones en la calle 174 # 54 B – 50 casa 11, en la ciudad de Bogotá D.C., e-mail alvarezvanegasabogados@gmail.com y hhdussan@hotmail.com

Atentamente,

HAROLD HUMBERTO DUSSAN ROJAS
CC N° 12'133.883 de Neiva

NOTARÍA UNICA DEL CÍRCULO DE HONDA - TOLIMA
AUDREY HURTADO RIVERA

DILIGENCIA DE RECONOCIMIENTO DE TEXTO Y FIRMA

A la Notaría Única del Círculo de Honda - Tolima compareció: Harold Humberto Dusson Rojas
Quien se identifica con C.C. No. 12133883.
Expedida en Neiva, manifiesta el compareciente que el contenido de este documento es cierto y la firma y huella que lo autoriza son puestas por él.
En constancia de todo lo anterior, firma esta presentación.

HONDA - TOLIMA
07 JUN 2022
La Notaría con su firma autoriza este reconocimiento

ESPACIO EN BLANCO

https://sgi.almeraim.com/sgi/seguimiento/?nosgim

Sistema de Gestión Integral...

Gestión de Calidad | Reportes | Riesgos | Cuadro de Mando | Salir / malinaresb

MARK ALLEN LINARES BUITRAGO
Clínica VIP

Plan Individual | Calidad | Buscar

Inicio | Personal | Cuenta

- Mi Plan de Trabajo
  - Reuniones
- Favoritos

La empresa

CLÍNICA VIP
CENTRO DE MEDICINA INTERNACIONAL

- Vínculos
  - Informe Visita Complementaria
  - Organigrama
  - Plataforma Estratégica
  - Acreditación en Salud
  - Listas de Turnos
  - Encuentros de Formación
  - Inducción y Reinducción

Mapa de procesos

Buscar

- Vínculos
  - Mantenimiento de equipos biomédicos
  - Mantenimiento preventivo de los equipos industriales

Página individual

Página individual

Cuadro de Mando

Cuadro de Mando

Cuadro de Mando

Cuadro de Mando

Clínica VIP
Almera - Sistema de Gestión Integral
2020 - Bogotá, Colombia
Página generada en 0.0644 segundos
14 mb / 14 mb / Odin5

https://sgi.almeraim.com/sgi/secciones/index.php?a=adm_bsc&option=seguimiento

ES

Sistema de Gestión Integral - Almera - Internet Explorer

https://sgi.almeraim.com/sgi/secciones/index.php?a=areas

Estructura organizacional

Organigrama | Áreas & Cargos | Cargos

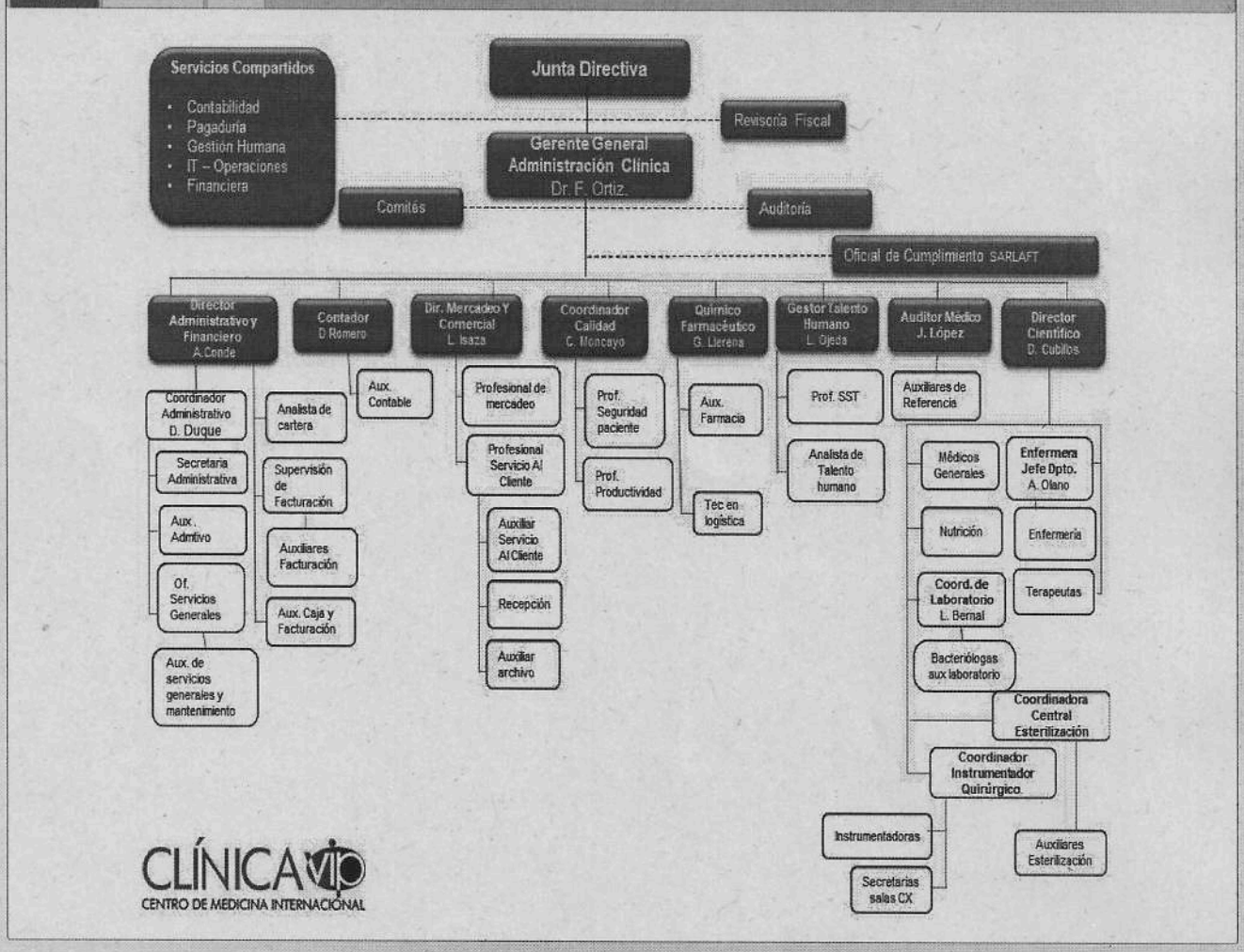

Clínica VIP
Almera - Sistema de Gestión Integral
2020 - Bogotá, Colombia
Página generada en 0.4004 segundos

ES 06:48 a.m. 18/06/2020

https://sgi.almeraim.com/sgi/seguimiento/?nosgim

Sistema de Gestión Integral...

Gestión de Calidad | Reportes | Riesgos | Cuadro de Mando | Salir / malinaresb

MARK ALLEN LINARES
Clínica VIP

Plan Individual

Inicio
Mi Plan de Trabaj
Reuniones
Favoritos

Sistema de Gestión Integral - Almera - Internet Explorer

https://sgi.almeraim.com/sgi/secciones/index.php?a=areas

Estructura organizacional

Organigrama | Áreas & Cargos | Cargos

Buscar opción

- Junta Directiva
  - Auditoría
  - Revisoría Fiscal
  - Dirección General Clínica VIP
    - Dirección Financiera
    - Coordinación Administrativa
    - Contabilidad
    - Dirección Mercadeo
    - Coordinación de Calidad
    - Gestión del Talento
    - Farmacia
    - Auditoría Médica
    - Dirección Científica
    - Contador
    - Director General
  - Gerente

Clínica VIP
Almera - Sistema de Gestión Integral
2020 - Bogotá, Colombia
Página generada en 0.4004 segundos
14 mb / 14 mb / Odin5

ES

Sistema de Gestión Integral - Almera - Internet Explorer

https://sgi.almeraim.com/sgi/secciones/index.php?a=areas

- Auditoría Médica
- Dirección Científica
  - Departamento de Enfermería
  - Terapia
  - Nutrición
  - Laboratorio
  - Instrumentación
  - Anestesiólogo
  - CARDIOLOGO
  - CIRUJANO DE TORAX
  - Cirujano Gastrointestinal Y Endoscopia Digestiva
  - Cirujano general
  - Cirujano pediatra.
  - Cirujano plástico
  - Cirujano Vascular
  - Coordinadora de Esterilización
  - Coordinador Hospitalización
  - Coordinador UCI
  - Coordinador Urgencias
  - DERMATOLOGO
  - Director Científico
  - FISIATRA
  - GERIATRA
  - GINECOLOGO
  - HEMATOLOGO
  - Infectólogo
  - Internista
  - Jefe Salas de Cirugía
  - Medico General Hospitalizacion
  - Medico General Quirofano
  - Médico General Urgencias
  - NEUMOLOGO
  - NEUMOLOGO PEDIATRA
  - Neurocirujano
  - NEUROLOGO
  - ODONTOLOGO/ MAXILOFACIAL
  - Ortopedista
  - Ortopedista pediatra
  - Pediatra

Director Científico - Almera - Internet Explorer

https://sgi.almeraim.com/sgi/secciones/adm_cargos/ver_cargo.php?cargoid=301

Cargo

CLÍNICA VIP
CENTRO DE MEDICINA INTERNACIONAL

Clínica VIP
Dirección Científica
Director Científico

Códigos

MANUAL DE RESPONSABILIDADES

1. Identificación del cargo			
Nombre del Cargo	Director Científico	Código	1
Área	Dirección Científica		
Reporta a	Gerente (Junta Directiva)		
Nombre de cargos directos	- CARDIOLOGO (Dirección Científica) - CIRUJANO DE TORAX (Dirección Científica) - Cirujano Gastrointestinal Y Endoscopia Digestiva (Dirección Científica) - Cirujano general (Dirección Científica) - Cirujano pediatra (Dirección Científica) - Cirujano plástico (Dirección Científica) - Cirujano Vascular (Dirección Científica) - Coordinador Hospitalización (Dirección Científica) - Coordinador UCI (Dirección Científica) - Coordinador Urgencias (Dirección Científica) - DERMATOLOGO (Dirección Científica) - FISIATRA (Dirección Científica) - GERIATRA (Dirección Científica) - GINECOLOGO (Dirección Científica) - HEMATOLOGO (Dirección Científica) - Infectólogo (Dirección Científica) - Jefe Salas de Cirugía (Dirección Científica) - NEUMOLOGO (Dirección Científica) - NEUMOLOGO PEDIATRA (Dirección Científica) - Neurocirujano (Dirección Científica) - NEUROLOGO (Dirección Científica) - ODONTOLOGO/ MAXILOFACIAL (Dirección Científica) - Ortopedista (Dirección Científica) - Ortopedista pediatra (Dirección Científica) - Pediatra (Dirección Científica) - PSIQUIATRA (Dirección Científica) - REUMATOLOGO (Dirección Científica) - Tercero Radiología (Dirección Científica) - Tercero UCI (Dirección Científica) - Urgenciologo/a (Dirección Científica) - UROLOGO (Dirección Científica)		
2. Responsabilidad básica			
Tipo	Manual de funciones		

Pediatra - Almera - Internet Explorer

https://sgi.almeraim.com/sgi/secciones/adm_cargos/ver_cargo.php?cargoid=326

Cargo

CLÍNICA VIP
CENTRO DE MEDICINA INTERNACIONAL

Clínica VIP
Dirección Científica
Pediatra

Código

MANUAL DE RESPONSABILIDADES

1. Identificación del cargo			
Nombre del Cargo	Pediatra	Código	
Área	Dirección Científica		
Reporta a	Director Científico (Dirección Científica)		
2. Responsabilidad básica			
Tipo	Manual de funciones		

Clínica VIP
Almera - Sistema de Gestión Integral
2020 - Bogotá, Colombia
Página generada en 0.1229 segundos
8 mb / 8 mb / Odin5

ES 07:21 a.m. 18/06/202

Gerente - Almera - Internet Explorer

https://sgi.almeraim.com/sgi/secciones/adm_cargos/ver_cargo.plsp?cargoid=249

CLÍNICA VIP
CENTRO DE MEDICINA INTERNACIONAL

Clínica VIP
Junta Directiva
Gerente

Código
Fecha 2012-04-15

MANUAL DE RESPONSABILIDADES

1. Identificación del cargo

Nombre del Cargo	Gerente	Código
Área	Junta Directiva	
Reporta a		
Nombre de cargos directos	- Analista Contable (Contabilidad) - Analista de Cartera (Dirección Financiera) - Analista de Talento Humano (Gestión del Talento) - Aprendiz Sena (Coordinación Administrativa) - Auditor Médico (Auditoría Médica) - Auxiliar Administrativo (Coordinación Administrativa) - Auxiliar Atención al Paciente (Dirección Mercadeo) - Auxiliar Contable (Contabilidad) - Auxiliar De Enfermería Hospitalización (Departamento de Enfermería) - Auxiliar De Enfermería Quirófano (Depa - Auxiliar De Enfermería Urgencias (Dep - Auxiliar de Facturación (Dirección Fina - Auxiliar de Farmacia y Almacén y Tec - Auxiliar De Mantenimiento (Coordinaci - Auxiliar de Servicios Generales (Servic - Bacteriólogo Auxiliar Laboratorio (Labo - Bacteriólogo (Laboratorio) - Contador (Dirección General Clínica VIP) - Coordinador Administrativo (Coordinación Administrativa) - Coordinador de Calidad (Coordinación de Calidad) - Coordinador Instrumentación (Instrumentación) - Coordinador Laboratorio (Laboratorio) - Director Científico (Dirección Científica) - Director Financiero (Dirección Financiera) - Director General (Dirección General Clínica VIP) - Enfermera Jefe Opco (Departamento de Enfermería) - Enfermera Jefe Hospitalización (Departamento de Enfermería) - Enfermera Jefe Quirófano (Departamento de Enfermería) - Enfermera Jefe Urgencias (Departamento de Enfermería) - Fisioterapeuta (Terapia) - Gestor de Talento Humano (Gestión del Talento) - Instrumentador (Instrumentación) - Medico General Hospitalización (Dirección Científica) - Medico General Quirófano (Dirección Científica) - Medico General Urgencias (Dirección Científica) - Nutricionista (Nutrición) - Oficial Servicios Generales (Servicios Generales) - Profesional de Seguridad del Paciente (Coordinación de Calidad)	

Información cargo

Director Científico (Dirección Científica)

- Diego Mauricio Cubillos Apolinar / dmcubillosa

ES 07:36 a.m. 18/06/2020

CLÍNICA VIP CENTRO DE MEDICINA INTERNACIONAL	**Clínica VIP** **Dirección Científica** Director Científico	**Código** 1

MANUAL DE RESPONSABILIDADES

1. Identificación del cargo			
Nombre del Cargo	Director Científico	**Código**	1
Área	Dirección Científica		
Reporta a	Gerente (Junta Directiva)		
Nombre de cargos directos	- CARDIOLOGO (Dirección Científica) - CIRUJANO DE TORAX (Dirección Científica) - Cirujano Gastrointestinal Y Endoscopia Digestiva (Dirección Científica) - Cirujano general (Dirección Científica) - Cirujano pediatra (Dirección Científica) - Cirujano plástico (Dirección Científica) - Cirujano Vascular (Dirección Científica) - Coordinador Hospitalización (Dirección Científica) - Coordinador UCI (Dirección Científica) - Coordinador Urgencias (Dirección Científica) - DERMATOLOGO (Dirección Científica) - FISIATRA (Dirección Científica) - GERIATRA (Dirección Científica) - GINECOLOGO (Dirección Científica) - HEMATOLOGO (Dirección Científica) - Infectólogo (Dirección Científica) - Jefe Salas de Cirugía (Dirección Científica) - NEUMOLOGO (Dirección Científica) - NEUMOLOGO PEDIATRA (Dirección Científica) - Neurocirujano (Dirección Científica) - NEUROLOGO (Dirección Científica) - ODONTOLOGO/ MAXILOFACIAL (Dirección Científica) - Ortopedista (Dirección Científica) - Ortopedista pediatra (Dirección Científica) - Pediatra (Dirección Científica) - PSIQUIATRA (Dirección Científica) - REUMATOLOGO (Dirección Científica) - Tercero Radiología (Dirección Científica) - Tercero UCI (Dirección Científica) - Urgenciologo/a (Dirección Científica) - UROLOGO (Dirección Científica)		
2. Responsabilidad básica			
Tipo	Manual de funciones		

Cargo

CLÍNICA VIP
CENTRO DE MEDICINA INTERNACIONAL

Clínica VIP
Junta Directiva
Gerente

Código	
Fecha	2012-04-15

MANUAL DE RESPONSABILIDADES

1. Identificación del cargo			
Nombre del Cargo	Gerente	Código	
Área	Junta Directiva		
Reporta a			
Nombre de cargos directos	- Analista Contable (Contabilidad) - Analista de Cartera (Dirección Financiera) - Analista de Talento Humano (Gestión del Talento) - Aprendiz Sena (Coordinación Administrativa) - Auditor Médico (Auditoría Médica) - Auxiliar Administrativo (Coordinación Administrativa) - Auxiliar Atención al Paciente (Dirección Mercadeo) - Auxiliar Contable (Contabilidad) - Auxiliar De Enfermeria Hospitalizacion (Departamento de Enfermería) - Auxiliar De Enfermeria Quirofano (Departamento de Enfermería) - Auxiliar De Enfermeria Urgencias (Departamento de Enfermería) - Auxiliar de Facturación (Dirección Financiera) - Auxiliar de Farmacia y almacén y Tec. Logística (Farmacia) - Auxiliar De Mantenimiento (Coordinación Administrativa) - Auxiliar de Servicios Generales (Servicios Generales) - Bacterióloga Auxiliar Laboratorio (Laboratorio) - Bacteriólogo (Laboratorio) - Contador (Dirección General Clínica VIP) - Coordinador Administrativo (Coordinación Administrativa) - Coordinador de Calidad (Coordinación de Calidad) - Coordinador Intrumentación (Instrumentación) - Coordinador Laboratorio (Laboratorio) - Director Científico (Dirección Científica) - Director Financiero (Dirección Financiera) - Director General (Dirección General Clínica VIP) - Enfermera Jefe Dpto (Departamento de Enfermería) - Enfermera Jefe Hospitalizacion (Departamento de Enfermería) - Enfermera Jefe Quirofano (Departamento de Enfermería) - Enfermera Jefe Urgencias (Departamento de Enfermería) - Fisioterapeuta (Terapia) - Gestor de Talento Humano (Gestión del Talento) - Instrumentador (Instrumentación) - Medico General Hospitalizacion (Dirección Científica) - Medico General Quirofano (Dirección Científica) - Médico General Urgencias (Dirección Científica) - Nutricionista (Nutrición) - Oficial Servicios Generales (Servicios Generales) - Profesional de Seguridad del Paciente (Coordinación de Calidad) - Profesional Productividad (Coordinación de Calidad) - Profesional Seguridad y salud en el trabajo (Gestión del Talento) - Químico Farmaceútico (Farmacia) - Secretaria (Coordinación Administrativa) - Secretaria Salas Quirofano (Dirección Científica) - Supernumerario (Coordinación Administrativa) - Supervisor de Facturación (Dirección Financiera) - Terapeuta Respiratoria (Terapia) - Tercero UCI (Dirección Científica)		

Información cargo

Director Científico (Dirección Científica)

- Diego Mauricio Cubillos Apolinar / dmcubillosa

CLÍNICA VIP

CENTRO DE MEDICINA INTERNACIONAL

Clínica VIP

Dirección Científica: Pediatra

CLÍNICA VIP CENTRO DE MEDICINA INTERNACIONAL	**Clínica VIP** **Dirección Científica** Pediatra	**Código**

MANUAL DE RESPONSABILIDADES

1. Identificación del cargo			
Nombre del Cargo	Pediatra	**Código**	
Área	Dirección Científica		
Reporta a	Director Científico (Dirección Científica)		
2. Responsabilidad básica			
Tipo	Manual de funciones		

Daniel Steven CORREDOR DIAZ - EXTERNO

De: Patricia VALLEJO SUAREZ
Enviado el: viernes, 1 de marzo de 2019 6:31 p. m.
Para: pediatria.vip; Diego Mauricio CUBILLOS APOLINAR; Yeni Angelica RODRIGUEZ CALDERON; Karen Julieth NINO MATEUS; eslavismo@gmail.com; caravelas@msn.com; Claritza Gutierrez; angelikatorrespulido@yahoo.com; Martha Emilia BAQUERO LOPEZ; Yesid Jesus CAMACHO NOVOA; ximesegurarenas@hotmail.com; miguelangelceb@hotmail.com; Harold Humberto DUSSAN ROJAS
Asunto: TURNOS MARZO 2019
Datos adjuntos: MARZO URGENCIAS 2019.xlsx

Daniel Steven CORREDOR DIAZ - EXTERNO

De: Patricia VALLEJO SUAREZ
Enviado el: viernes, 22 de marzo de 2019 9:58 a. m.
Para: eslavismo@gmail.com; ximesegurarenas@hotmail.com; caravelas@msn.com; Yesid Jesus CAMACHO NOVOA; angelikatorrespulido@yahoo.com; mebaquerolo@gmail.com; miguelangelceb@hotmail.com; hhdussan@hotmail.com; luishbel@gmail.com; Liliana LASSO CALDAS; Diego Mauricio CUBILLOS APOLINAR; Yeni Angelica RODRIGUEZ CALDERON; Karen Julieth NINO MATEUS; eslavismo@gmail.com; vilmacgutierrez@gmail.com; Yesid Jesus CAMACHO NOVOA; pediatria.vip; Maria Isabel AYALA BARON
Asunto: TURNOS ABRIL PEDIATRIA
Datos adjuntos: ABRIL 2019 URGENCIAS.xlsx; ABRIL CODIGO AZUL.docx; ABRIL PISOS 2019.xlsx

Buenos días les envío listado de turnos de pediatría correspondientes al mes de Abril 2019
Cordialmente
Patricia Vallejo

Daniel Steven CORREDOR DIAZ - EXTERNO

De: Patricia VALLEJO SUAREZ
Enviado el: martes, 2 de abril de 2019 9:49 a. m.
Para: Diego Mauricio CUBILLOS APOLINAR
Asunto: LISTADO TURNOS MAYO 2019
Datos adjuntos: mayo codigo azul.docx; MAYO URGENCIAS 2019.xlsx; mayo 2019 pisos.xlsx; MARZO PISOS 2019.xlsx; MARZO URGENCIAS 2019.xlsx

Buenos días Doctor Cubillos le envío listado de turnos de mayo y marzo.

Cordialmente ,
Patricia Vallejo Suárez

Daniel Steven CORREDOR DIAZ - EXTERNO

De: Patricia VALLEJO SUAREZ
Enviado el: viernes, 22 de febrero de 2019 8:35 a. m.
Para: pediatria.vip; caravelas@msn.com; Diego Mauricio CUBILLOS APOLINAR; caravelas@msn.com; Claritza Gutierrez; ximesegurarenas@hotmail.com; angelikatorrespulido@yahoo.com; mebaquerolo@gmail.com; miguelangelceb@hotmail.com; eslavismo@gmail.com; hhdussan@hotmail.com; luishbel@gmail.com; Yesid Jesus CAMACHO NOVOA; Liliana LASSO CALDAS; Karen Julieth NINO MATEUS; Yeni Angelica RODRIGUEZ CALDERON
Asunto: TURNOS PEDIATRIA
Datos adjuntos: MARZO CODIGO AZUL.docx; MARZO CODIGO AZUL.docx; MARZO PISOS 2019.xlsx

Buenos días envío turnos del servicio de pediatría correspondiente a l mes de Marzo 2019

Cordialmente
Patricia Vallejo Suárez

Daniel Steven CORREDOR DIAZ - EXTERNO

De: Patricia VALLEJO SUAREZ
Enviado el: viernes, 14 de junio de 2019 10:20 a. m.
Para: Diego Mauricio CUBILLOS APOLINAR
Asunto: RELACION HORAS DE REFUERZO

Buenos días Doctor Cubillos le envío relación de los refuerzos en urgencias por el pico respiratorio
Dr Yesid Camacho
Mayo 27 /2019 3 horas
Mayos 29/ 2019 3 horas
Mayo 31 /2019 3 horas
Junio 5 /2019 3 horas
Junio 6 /2019 3 horas

Dr Harold Dussan
Junio 3/2019 3 horas

Dra Maria Isabel Ayala
Mayo 28/2019 4 horas

Dra Angelica Torres
Mayo 30 /2019 3 horas

Cordialmente
Patricia Vallejo Suárez

Daniel Steven CORREDOR DIAZ - EXTERNO

De: Patricia VALLEJO SUAREZ
Enviado el: viernes, 21 de junio de 2019 9:29 a. m.
Para: pediatria.vip; Karen Alexandra GONZALEZ ROMERO; Karen Julieth NINO MATEUS; Diego Mauricio CUBILLOS APOLINAR; hhdussan@hotmail.com; eslavismo@gmail.com; caravelas@msn.com; mebaquerolo@gmail.com; miguelangelceb@hotmail.com; ximesegurarenas@hotmail.com; angelikatorrespulido@yahoo.com; vilmacgutierrez@gmail.com; sajumacamaro@gmail.com; Liliana LASSO CALDAS
Asunto: LISTA DE TURNOS JULIO PEDIATRIA
Datos adjuntos: JULIO PISOS 2019.xlsx; JULIO 2019 CODIGO AZUL.docx; JULIO URGENCIAS 2019.xlsx

Buenos días colegas envío listado de turnos correspondiente al mes de Julio 2019 , quedo atenta a cualquier comentario

Cordialmente
Patricia Vallejo Suárez

Daniel Steven CORREDOR DIAZ - EXTERNO

De: Patricia VALLEJO SUAREZ
Enviado el: miércoles, 22 de mayo de 2019 9:21 a. m.
Para: Diego Mauricio CUBILLOS APOLINAR; pediatria.vip; eslavismo@gmail.com; caravelas@msn.com; angelikatorrespulido@yahoo.com; ximesegurarenas@hotmail.com; miguelangelceb@hotmail.com; mebaquerolo@gmail.com; Maria Isabel AYALA BARON; luishbel@gmail.com; vilmacgutierrez@gmail.com; Karen Julieth NINO MATEUS; Karen Alexandra GONZALEZ ROMERO; hhdussan@hotmail.com; luishbel@gmail.com; Liliana LASSO CALDAS
Asunto: TURNOS PEDIATRIA MES DE JUNIO 2019
Datos adjuntos: JUNIO 2019 CODIGO AZUL.docx; JUNIO PÍSOS 2019.xlsx; JUNIO URGENCIAS 2019.xlsx

Buenos días envío lista de turnos mes de Junio 2019 .

Cordialmente
Patricia Vallejo Suárez
Médico Pediatra

Daniel Steven CORREDOR DIAZ - EXTERNO

De: Patricia VALLEJO SUAREZ
Enviado el: viernes, 19 de julio de 2019 10:32 a. m.
Para: pediatria.vip; Diego Mauricio CUBILLOS APOLINAR; Karen Julieth NINO MATEUS; Karen Alexandra GONZALEZ ROMERO; ximesegurarenas@hotmail.com; miguelangelceb@hotmail.com; mebaquerolo@gmail.com; angelikatorrespulido@yahoo.com; caravelas@msn.com; hhdussan@hotmail.com; Maria Isabel AYALA BARON; luishbel@gmail.com; Claritza Gutierrez; sajumacamaro@gmail.com
Asunto: LISTA TURNOS PEDIATRIA
Datos adjuntos: AGOSTO CODIGO AZUL 2019.docx; AGOSTO URGENCIAS 2019.xlsx; AGOSTO PISOS 2019.xlsx

Buenos días envío listado de turnos del servicio de pediatría correspondiente al mes de Agosto de 2019 . Quedo atenta a sus comentarios

Cordialmente,
Patricia Vallejo Suárez
Médico Pediatra

Daniel Steven CORREDOR DIAZ - EXTERNO

De: Patricia VALLEJO SUAREZ
Enviado el: miércoles, 22 de enero de 2020 10:14 a. m.
Para: pediatria.vip; Diego Mauricio CUBILLOS APOLINAR; miguelangelceb@hotmail.com; Mark Allen LINARES BUITRAGO; Maria Isabel AYALA BARON; mebaquerolo@gmail.com; eslavismo@gmail.com; caravelas@msn.com; angelikatorrespulido@yahoo.com; luishbel@gmail.com; hhdussan@hotmail.com; Claritza Gutierrez; Karen Alexandra GONZALEZ ROMERO; Karen Julieth NINO MATEUS
Asunto: LISTA DE TURNOS PEDIATRIA FEBRERO 2020
Datos adjuntos: FEBRERO 2020 PISOS.xlsx; FEBRERO 2020 CODIGO AZUL.docx; FEBRERO URGENCIAS 2020.xlsx

Buenos días , envío lista de turnos pediatria correspondientes al mes de Febrero 2020. Quedo atenta a sus comentarios
.

Cordialmente,
Patricia Vallejo Suàrez
Médico pediatra

Daniel Steven CORREDOR DIAZ - EXTERNO

De: Patricia VALLEJO SUAREZ
Enviado el: miércoles, 21 de agosto de 2019 8:16 a. m.
Para: pediatria.vip; Diego Mauricio CUBILLOS APOLINAR; sajumacamaro@gmail.com; ximesegurarenas@hotmail.com; eslavismo@gmail.com; caravelas@msn.com; Claritza Gutierrez; hhdussan@hotmail.com; luishbel@gmail.com; miguelangelceb@hotmail.com; mebaquerolo@gmail.com; angelikatorrespulido@yahoo.com; Maria Isabel AYALA BARON; Karen Alexandra GONZALEZ ROMERO; Karen Julieth NINO MATEUS; Liliana LASSO CALDAS
Asunto: LISTA DE TURNOS PEDIATRIA SEPTIEMBRE 2019
Datos adjuntos: SEPTIEMBRE PÍSOS 2019.xlsx; SEPTIEMBRE URGENCIAS.xlsx; SEPTIEMBRE CODIGO AZUL.docx

Buenos días colegas envío lista de turnos del servicio de pediatría correspondiente al mes de Septiembre de 2019 .
Quedo atenta a sus comentarios
Cordialmente ,
Patricia Vallejo Suárez
Médico Pediatra

Daniel Steven CORREDOR DIAZ - EXTERNO

De: Patricia VALLEJO SUAREZ
Enviado el: martes, 24 de septiembre de 2019 8:24 a. m.
Para: pediatria.vip; ximesegurarenas@hotmail.com; mebaquerolo@gmail.com; miguelangelceb@hotmail.com; sajumacamaro@gmail.com; hhdussan@hotmail.com; caravelas@msn.com; eslavismo@gmail.com; angelikatorrespulido@yahoo.com; Diego Mauricio CUBILLOS APOLINAR; Liliana LASSO CALDAS; luishbel@gmail.com; Lina Mayerly GONZALEZ GONZALEZ
Asunto: LISTA DE TURNOS SERVICIO DE PEDIATRIA OCTUBRE 2019
Datos adjuntos: OCTUBRE CODIGO AZUL 2019.docx; OCTUBRE PISOS 2019.xlsx; OCTUBRE URGENCIAS 2019.xlsx

Buenos días envío lista de turnos del servicio de pediatría correspondiente al año 2019 . Quedo atenta sus comentarios
Cordialmente,
Patricia VALLEJO SUAREZ

Daniel Steven CORREDOR DIAZ - EXTERNO

De: Patricia VALLEJO SUAREZ
Enviado el: miércoles, 23 de octubre de 2019 10:21 a. m.
Para: pediatria.vip; ximesegurarenas@hotmail.com; eslavismo@gmail.com; Diego Mauricio CUBILLOS APOLINAR; mebaquerolo@gmail.com; angelikatorrespulido@yahoo.com; sajumacamaro@gmail.com; hhdussan@hotmail.com; luishbel@gmail.com; caravelas@msn.com; miguelangelceb@hotmail.com; Lina Mayerly GONZALEZ GONZALEZ; Nydia Viviana LOPEZ PAREDES; Liliana LASSO CALDAS
Asunto: LISTA TURNOS PEDIATRIA MES DE NOVIEMBRE
Datos adjuntos: NOVIEMBRE CODIGO AZUL 2019.docx; NOVIEMBRE PISOS 2019.xlsx; NOVIEMBRE URGENCIAS 2019.xlsx

Buenos días envío lista de turnos del servicio de pediatrìa correspondiente al mes de Noviembre 2019 . Quedo atenta a sus comentarios
Cordialmente ,
Patricia Vallejo Suarez
Mèdico Pediatra

Daniel Steven CORREDOR DIAZ - EXTERNO

De: Patricia VALLEJO SUAREZ
Enviado el: lunes, 25 de noviembre de 2019 7:55 a. m.
Para: pediatria.vip; Diego Mauricio CUBILLOS APOLINAR; ximesegurarenas@hotmail.com; Lina Mayerly GONZALEZ GONZALEZ; luishbel@gmail.com; eslavismo@gmail.com; caravelas@msn.com; Claritza Gutierrez; angelikatorrespulido@yahoo.com; sajumacamaro@gmail.com; hhdussan@hotmail.com; miguelangelceb@hotmail.com; Maria Isabel AYALA BARON; luishbel@gmail.com; Nydia Viviana LOPEZ PAREDES
Asunto: TURNOS PEDIATRIA DICIEMBRE 2019
Datos adjuntos: DICIEMBRE CODIGO AZUL 2019.docx; DICIEMGRE URGENCIAS 2019.xlsx; DICIEMBRE PISOS 2019.xlsx

Buenos días envío listado de turnos del servicio de pediatrìa correspondiente la mes de Diciembre . Quedo atenta a sus comentarios
Cordialmente ,
Patricia Vallejo Suàrez

Daniel Steven CORREDOR DIAZ - EXTERNO

De: Patricia VALLEJO SUAREZ
Enviado el: lunes, 24 de febrero de 2020 7:28 a. m.
Para: pediatria.vip; Diego Mauricio CUBILLOS APOLINAR; hhdussan@hotmail.com; luishbel@gmail.com; angelikatorrespulido@yahoo.com; ximesegurarenas@hotmail.com; sajumacamaro@gmail.com; miguelangelceb@hotmail.com; mebaquerolo@gmail.com; caravelas@msn.com; eslavismo@gmail.com; Claritza Gutierrez; Maria Isabel AYALA BARON; Karen Alexandra GONZALEZ ROMERO; Karen Julieth NINO MATEUS
Asunto: LISTA TURNOS PEDIATRIA MARZO 2020
Datos adjuntos: MARZO PISOS 2020.xlsx; MARZO 2020 CODIGO AZUL.docx; MARZO 2020 URGENCIAS.xlsx

Buenos días envío listado de turnos correspondientes al mes de Marzo 2020 del servicio de pediatria. Quedo atenta a sus comentarios
Cordialmente
Patricia Vallejo Suàrez

Daniel Steven CORREDOR DIAZ - EXTERNO

De: Patricia VALLEJO SUAREZ
Enviado el: viernes, 29 de mayo de 2020 10:01 a. m.
Para: pediatria.vip; hhdussan@hotmail.com; luishbel@gmail.com; Mark Allen LINARES BUITRAGO; sajumacamaro@gmail.com; miayalab@yahoo.com; ximesegurarenas@gmail.com; eslavismo@gmail.com; caravelas@msn.com; miguelangelceb@hotmail.com; mebaquerolo@gmail.com; Diego Mauricio CUBILLOS APOLINAR; Karen Alexandra GONZALEZ ROMERO; angelikatorrespulido@yahoo.com; Maria Isabel AYALA BARON
Asunto: LISTA DE TURNOS
Datos adjuntos: JUNIO 2020 CODIGO AZUL.docx; JUNIO URGENCIAS 2020.xlsx; JUNIO PISOS 2020.xlsx

Buenos días envio listado de turnos pediatria correspondiente al mes de Junio , quedo atenta a sus comentarios .
Cordialmente
Patricia Vallejo Suàrez

All Mark Allen LINARES BUITRAGO ×

New message Reply Delete Archive Junk Move to Categorize

Favorites
Scheduled
Add favorite

Folders
Inbox 44478
Junk Email 116
Drafts 309
Sent Items 1
Scheduled
Deleted Items
Archive
Notes
Conversation Hist...
New folder

Groups
New group

RV: LISTA TURNOS PEDIATRIA

Mark Allen LINARES BUITRAGO
Fri 7/19/2019 11:29 AM
To: You

AGOSTO CODIGO AZUL 2019... 14 KB
AGOSTO URGENCIAS 2019.xlsx 34 KB

3 attachments (102 KB) Download all Save all to OneDrive

De: Patricia VALLEJO SUAREZ <patricia.vallejo@miclinicavip.com>
Enviado el: viernes, 19 de julio de 2019 10:32 a.m.
Para: pediatria.vip <pediatria.vip@miclinicavip.com>; Diego Mauricio CUBILLOS APOLINAR <diego.cubillos@miclinicavip.com>; Karen Julieth NINO MATEUS <karen.nino@miclinicavip.com>; Karen Alexandra GONZALEZ ROMERO <karen.gonzalez@miclinicavip.com>; ximesegurarenas@hotmail.com; miguelangelceb@hotmail.com; mebaquerolo@gmail.com; angelikatorrespulido@yahoo.com; caravelas@msn.com; hhdussan@hotmail.com; Maria Isabel AYALA BARON <miayalab@miclinicavip.com>; luishbel@gmail.com; Claritza Gutierrez <vilmacgutierre@gmail.com>; sajumacamaro@gmail.com
Asunto: LISTA TURNOS PEDIATRIA

Buenos días envio listado de turnos del servicio de pediatría correspondiente al mes de Agosto de 2019. Quedo atenta a sus comentarios

Cordialmente,
Patricia Vallejo Suárez
Médico Pediatra

168

48

Mark Allen LINARES BUITRAGO

De: Diego Mauricio CUBILLOS APOLINAR
Enviado el: miércoles, 25 de marzo de 2020 06:14 p.m.
Para: Ronald Antonio MEDINA LOMBO; Martha Cecilia RAMIREZ ARDILA; ajvergarab@hotmail.com; juancsand@hotmail.com; consultorio@fernandocarreno.co; villamil07@yahoo.com; juan_g_med@hotmail.com; 'oscarapon@hotmail.com'; 'franojose1@gmail.com'; 'cesar diaz'; 'juan carlos luque suarez'; vgermancorredor@gmail.com; 'Juan Camilo Garcia lopez'; 'marcela_giraldoroa@hotmail.com'; 'David Ramirez'; 'carlos fdz de castro'; 'Alejandro Aparicio'; 'Karla Tatiana Restrepo Rojas'; 'Cristina Sanchez'; 'Aa urgencias'; 'rafael serrano'; jorgemutovi@gmail.com; 'raul villamil'; Javier Armando LOPEZ BARRERA; 'Maribel Martinez'; 'Valentin Vega'; 'Andres Torres'; 'Juan Jose Pepin'; 'charles bermudez'; Ronald Antonio MEDINA LOMBO; Jose Luis GUERRERO MUNOZ; Dolly Julieth AMADOR HOOKER; Jair Alejandro LUNA BADILLO; Carlos Alberto VELASQUEZ IBARRA; Jair Alejandro LUNA BADILLO; Luis Humberto BELTRAN HIDALGO; Maria Isabel AYALA BARON; Mark Allen LINARES BUITRAGO; Nidia Carolina ZAMBRANO BRICENO; Patricia VALLEJO SUAREZ; Vilma Claritza GUTIERREZ MICHAELS; Yelicsa Margareth CASAS DIAZ; ximesegurarenas@hotmail.com; Harold Humberto DUSSAN ROJAS
Asunto: Consenso colombiano de atención COVID19
Datos adjuntos: 851-2749-1-PB.pdf

Obligatorio cumplimiento a partir de la fecha.

Gracias,

Socializar con sus grupos de trabajo, gracias,

CLÍNICA vip
CENTRO DE MEDICINA INTERNACIONAL

DIEGO MAURICIO CUBILLOS APOLINAR
Director Científico

PBX (57-1) 3452727 Ext. 1810
Cel: 313 2081040
Calle 97 23-10
Fax (57-1) 744 27 40 Ext. 115
diego.cubillos@miclinicavip.com
www.miclinicavip.com

Si vas a imprimir éste correo y/o sus adjuntos piensa muy bien si realmente es necesario hacerlo, cuidar el medio ambiente es asunto de todos.
Clínica Vip, comprometida con el cuidado del medio ambiente.

De: Diego Mauricio Cubillos Apolinar <diegom.cubillosa@gmail.com>
Enviado el: miércoles, 25 de marzo de 2020 5:06 p. m.
Para: Diego Mauricio CUBILLOS APOLINAR <diego.cubillos@miclinicavip.com>
Asunto:

171

58

Mark Allen LINARES BUITRAGO

De: Mark Allen LINARES BUITRAGO
Enviado el: viernes, 15 de mayo de 2020 12:23 p.m.
Para: pediatria.vip; ximesegurarenas@hotmail.com; 'miguelangelceb@hotmail.com'; mebaquerolo@gmail.com; angelikatorrespulido@yahoo.com; sajumacamaro@gmail.com; hhdussan@hotmail.com; Luis Humberto BELTRAN HIDALGO; Vilma Claritza GUTIERREZ MICHAELS; Jair Alejandro LUNA BADILLO; Maria Isabel AYALA BARON; eslavismo@gmail.com; caravelas@msn.com
Asunto: RV: Auditoria adherencia de guías de practica clínica por medico Abril 2020
Datos adjuntos: image001.png; ATT00001.htm; Auditoria Medicos Generales 2020.xlsx; ATT00002.htm; Auditoria Pediatras 2020.xlsx; ATT00003.htm; Auditoria Anestesiologos 2020.xlsx; ATT00004.htm

Buenos días envío auditorio de adherencia a guìas de práctica clínica .
Cordialmente
Patricia Vallejo Suàrez

De: Patricia Vallejo Suárez <pvallejoz@hotmail.com>
Enviado el: viernes, 15 de mayo de 2020 10:28 a. m.
Para: Mark Allen LINARES BUITRAGO <mark.linares@miclinicavip.com>
Asunto: Fwd: Auditoria adherencia de guías de practica clínica por medico Abril 2020

Enviado desde mi iPhone

Inicio del mensaje reenviado:

> **De:** Marcela Rocio RAMIREZ SERRANO <marcela.ramirez@miclinicavip.com>
> **Fecha:** 13 de mayo de 2020, 12:23:28 p. m. COT
> **Para:** Diego Mauricio CUBILLOS APOLINAR <diego.cubillos@miclinicavip.com>, Javier Armando LOPEZ BARRERA <javier.lopez@miclinicavip.com>, Patricia VALLEJO SUAREZ <patricia.vallejo@miclinicavip.com>, "pvallejoz@hotmail.com" <pvallejoz@hotmail.com>, Jeannine Natalia HERNANDEZ CORREDOR <jeannine.hernandez@miclinicavip.com>, Martha Cecilia RAMIREZ ARDILA <martha.ramirez@miclinicavip.com>
> **Asunto: Auditoria adherencia de guías de practica clínica por medico Abril 2020**
>
> Buen día, a continuación, envió archivos adjuntos con la adherencia de guías de práctica clínica abril 2020 por médicos pediatras, médicos anestesiólogos y médicos generales
>
> Para el servicio de UCI se cumplió el 100% la adherencia a guías para el mes de abril 2020.
>
> Estoy atenta a cualquier comentario
>
> Att;

Cuadro General 2020 Adherencia a GPC por medico pediatra

Medico	% Adherencia
VILMA CLARITZA GUTIERREZ MICHAELS	50%
PATRICIA VALLEJO SUAREZ	83%
MIGUEL ANGEL CEBALLOS CHAVES	100%
HAROLD HUMBERTO DUSSÁN ROJAS	100%
NIDIA CAROLINA ZAMBRANO BRICEÑO	100%
JAIR ALEJANDRO LUNA BADILLO	87%
MARTHA EMILIA BAQUERO LOPEZ	60%
YESID JESUS CAMACHO NOVOA	86%
YULY XIMENA SEGURA ARENAS	97%
MARIA ISABEL AYALA BARON	88%
MARK ALLEN LINARES BUITRAGO	100%
ANGELICA ROCIO TORRES PULIDO	66%
LUIS HUMBERTO BELTRAN HIDALGO	100%
	86%

Luis Humberto BELTRAN HIDALGO

De: Patricia VALLEJO SUAREZ
Enviado el: martes, 17 de marzo de 2020 08:58 a.m.
Para: pediatria.vip; sajumacamaro@gmail.com; caravelas@msn.com; Claritza Gutierrez; eslavismo@gmail.com; angelikatorrespulido@yahoo.com; Maria Isabel AYALA BARON; ximesegurarenas@hotmail.com; miguelangelceb@hotmail.com; hhdussan@hotmail.com; Maria Isabel AYALA BARON; mebaquerolo@gmail.com; hhdussan@hotmail.com; Mark Allen LINARES BUITRAGO; luishbel@gmail.com
Asunto: RV: Pautas de comportamiento durante epidemia de COVID19m

---

De: Diego Mauricio CUBILLOS APOLINAR <diego.cubillos@miclinicavip.com>
Enviado el: lunes, 16 de marzo de 2020 4:11 p. m.
Para: Jair Alejandro LUNA BADILLO <jair.luna@miclinicavip.com>; Carlos Alberto VELASQUEZ IBARRA <carlos.velasquez@miclinicavip.com>; Jair Alejandro LUNA BADILLO <jair.luna@miclinicavip.com>; Luis Humberto BELTRAN HIDALGO <luis.beltran@miclinicavip.com>; Maria Isabel AYALA BARON <maria.ayala@axacolpatria.co>; Mark Allen LINARES BUITRAGO <mark.linares@miclinicavip.com>; Nidia Carolina ZAMBRANO BRICENO <nidia.zambrano@miclinicavip.com>; Patricia VALLEJO SUAREZ <patricia.vallejo@miclinicavip.com>; Vilma Claritza GUTIERREZ MICHAELS <vilma.gutierrez@miclinicavip.com>; Yelicsa Margareth CASAS DIAZ <yelicsa.casas@miclinicavip.com>; ximesegurarenas@hotmail.com; Hernan ROMERO GOMEZ <hernan.romero@miclinicavip.com>; rodonate@gmail.com; German.delahoz@gmail.com; andrsalberto@yahoo.com; jlondonoruiz@hotmail.com; normaccg@yahoo.es; femunar@hotmail.com; augustog427@hotmail.com; adriana.parra@hotmail.com; nefrogastro@gmail.com; posi.angela.lucia@gmail.com; Diego Mauricio CUBILLOS APOLINAR <diego.cubillos@miclinicavip.com>; Consuelo Adriana OLANO PARRA <consuelo.olano@miclinicavip.com>
Asunto: Pautas de comportamiento durante epidemia de COVID19

Estimado colega,

Tan pronto usted ingrese a la CLÍNICA VIP, tenga en cuenta las siguientes directrices

1. Si usted viene a cirugía, ingrese hasta quirófano y de inmediato cámbiese y quédese en la zona de quirófanos hasta que inicie su cirugía. Independiente de si esté atrasado o no e programa. Evite deambular por la CLÍNICA y más con ropa que trae de calle.
2. Si usted viene de su consultorio u otra institución, no debe ingresar con la bata desde la calle, debe traer una bata para su uso exclusivo dentro de VIP, idealmente blanca y la bata institucional. Esta bata deberá guardarla en una bolsa al salir de la clínica y si regresa a nuestras instalaciones, de nuevo colocar la bata. Por favor, haga sus actividades médicas de forma puntual y evite deambular dentro de las instalaciones.
3. Si usted viene en ropa de calle, debe traer una bata para su uso exclusivo dentro de VIP, idealmente blanca y la bata institucional. Esta bata deberá guardarla en una bolsa al salir de la clínica y si regresa a nuestras instalaciones, de nuevo colocar la bata. Por favor, haga sus actividades médicas de forma puntual y evite deambular dentro de las instalaciones.
4. Si usted viene a un turno por horas y no a ver un paciente puntual, por favor, traiga un traje de mayo, de color oscuro, ojalá azul y cámbiese para estar dentro de CLÍNICA VIP, con este traje y con bata.
5. Está prohibido salir con la bata (de uso en la CLÍNICA VIP) puesta. Por tanto, tenga con usted una bolsa para guardar la bata y pueda salir con ropa de calle.
6. Las batas, los trajes que utilicen el CLÍNICA VIP, pueden ser llevados a casa y ser lavados con aguda caliente, este mecanismo es suficiente para controlar las cadenas de contagio.

7. Independiente de su especialidad, por favor, esté al día con los lineamientos de caso sospechoso, probable y confirmado. Caso asintomático y para ello esté pendiente de las actualizaciones del protocolo del ministerio de salud. "Lineamientos para la detección y manejo de casos por los Prestadores de Servicios de Salud, frente a la eventual introducción del nuevo Coronavirus (2019-nCoV) a Colombia". GIPS05
8. Salude de venia o de la forma más cómoda que desee SIN ENTRAR EN CONTACTO CON PERSONAS: no saludo de codo, ni de mano, ni de beso, ni abrazos.
9. Si tiene gripa, no asista a la clínica a labores y comuníquese con el líder o quien coordine sus turnos.

Fuera de VIP, recomendamos que:

- Manténgase en casa con su familia, y solo salga a las actividades de obligatorio cumplimiento, aplace cualquier aglomeración y reunión que supere el número de personas de su familia.
- No hay evidencia de que alguna mascarilla de uso en la calle, le proteja, solo si tiene síntomas respiratorios.
- Trate de no usar el transporte público.

Agradezco la atención a todos ustedes.

CLÍNICA vip
CENTRO DE MEDICINA INTERNACIONAL

DIEGO MAURICIO CUBILLOS APOLINAR
Director Científico

PBX (57-1) 3452727 Ext. 1810
Cel: 313 2081040
Calle 97 23-10
Fax (57-1) 744 27 40 Ext. 115
diego.cubillos@miclinicavip.com
www.miclinicavip.com

Si vas a imprimir éste correo y/o sus adjuntos piensa muy bien si realmente es necesario hacerlo, cuidar el medio ambiente es asunto de todos.
Clínica Vip, comprometida con el cuidado del medio ambiente.

Luis Humberto BELTRAN HIDALGO

De: Luis Humberto BELTRAN HIDALGO
Enviado el: viernes, 15 de mayo de 2020 05:25 p.m.
Para: Mark Allen LINARES BUITRAGO
Asunto: RE: INGRESO DE ALIMENTOS A SALAS DE ESPERA

Recibida e interpretada la información, gracias. La tendré en cuenta.
Cordialmente,
Humberto Beltran
MD pediatra

De: Mark Allen LINARES BUITRAGO <mark.linares@miclinicavip.com>
Enviado el: viernes, 15 de mayo de 2020 12:25 p.m.
Para: pediatria.vip <pediatria.vip@miclinicavip.com>; Luis Humberto BELTRAN HIDALGO <luis.beltran@miclinicavip.com>; hhdussan@hotmail.com; mebaquerolo@gmail.com; 'miguelangelceb@hotmail.com' <miguelangelceb@hotmail.com>; eslavismo@gmail.com; caravelas@msn.com; ximesegurarenas@hotmail.com; angelikatorrespulido@yahoo.com; sajumacamaro@gmail.com; Vilma Claritza GUTIERREZ MICHAELS <vilma.gutierrez@miclinicavip.com>
Asunto: RV: INGRESO DE ALIMENTOS A SALAS DE ESPERA

Envìo correo del servicio de nutrición
Cordialmente
Patricia Vallejo Suàrez

De: Bibiana ESPITIA PALACIOS <bibiana.espitia@miclinicavip.com>
Enviado el: viernes, 15 de mayo de 2020 8:10 a. m.
Para: Patricia VALLEJO SUAREZ <patricia.vallejo@miclinicavip.com>; Mark Allen LINARES BUITRAGO <mark.linares@miclinicavip.com>; Karen Alexandra GONZALEZ ROMERO <karen.gonzalez@miclinicavip.com>; Luis Alvaro VERA VELANDIA <luis.vera@miclinicavip.com>
CC: enfermeras.jefes <enfermeras.jefes@miclinicavip.com>; Diego Mauricio CUBILLOS APOLINAR <diego.cubillos@miclinicavip.com>; Sandra Monica SERNA DELGADILLO <sandra.serna@miclinicavip.com>; Diego Ferney DUQUE LOPEZ <diego.duque@miclinicavip.com>; CDS Clinica VIP <clinicavip@aldimark.com>; Jeannine Natalia HERNANDEZ CORREDOR <jeannine.hernandez@miclinicavip.com>; Adriana NOVA MARTINEZ <adriana.nova@miclinicavip.com>
Asunto: INGRESO DE ALIMENTOS A SALAS DE ESPERA

Buenos Días

Cordial Saludo

Por seguridad de nuestros pacientes y del personal de la clínica , a partir de la fecha y hasta nueva orden que será emitida por Dirección científica NO se permite el consumo de alimentos por parte de familiares y pacientes en las salas de espera de los servicios de urgencias pediátricas (3 piso) ,urgencias adultos (5 piso) y sala de espera de 9 piso (salas de cirugía) .
Si se requiere probar tolerancia de alimentos con algún paciente pediátrico o adulto ,esta debe ser solicitada al servicio de alimentos por la (el) Jefe de Enfermería del servicio entre el horario de 7am a 8pm de Lunes a Domingo Después de este horario SIEMPRE SE ENCUENTRA A DISPOSICION EN LOS SERIVICIOS DE 3 PISO Y 5 PISO dietas de tolerancia (Jugo industrial y galletas sodas) las cuales son administradas y registradas en la carpeta (Control de tolerancias de vía oral) por el personal de enfermería ,con el nombre del paciente al cual se le suministro .

Agradezco su colaboración y cualquier duda o inquietud estoy a su disposición

Gracias.

CLÍNICA vip
CENTRO DE MEDICINA INTERNACIONAL

BIBIANA ESPITIA PALACIOS
Nutricionista Dietista Clinica

PBX (57-1) 7452727 Ext. 1124
Calle 97 23-10
Fax (57-1) 744 27 40 Ext. 115
bibiana.espitia@miclinicavip.com
www.miclinicavip.com

Si vas a imprimir éste correo y/o sus adjuntos piensa muy bien si realmente es necesario hacerlo, cuidar el medio ambiente es asunto de todos.
Clínica Vip, comprometida con el cuidado del medio ambiente.

Luis Humberto BELTRAN HIDALGO

De: Patricia VALLEJO SUAREZ
Enviado el: martes, 17 de marzo de 2020 08:58 a.m.
Para: pediatria.vip; sajumacamaro@gmail.com; caravelas@msn.com; Claritza Gutierrez; eslavismo@gmail.com; angelikatorrespulido@yahoo.com; Maria Isabel AYALA BARON; ximesegurarenas@hotmail.com; miguelangelceb@hotmail.com; hhdussan@hotmail.com; Maria Isabel AYALA BARON; mebaquerolo@gmail.com; hhdussan@hotmail.com; Mark Allen LINARES BUITRAGO; luishbel@gmail.com
Asunto: RV: Pautas d[illegible]omportamiento durante epidemia de COVID19m

---

De: Diego Mauricio CUBILLOS APOLI[illegible] <diego.cubillo[illegible]iclinicavip.com>
Enviado el: lunes, 16 de marzo de 2[illegible] 4:11 p. m.
Para: Jair Alejandro LUNA BADILLO [illegible]ir.luna@miclinicavip.[illegible]>; Carlos Alberto VELASQUEZ IBARRA <carlos.velasquez@miclinicavip.c[illegible]>; Jair Alejandro LUNA BA[illegible]O <jair.luna@miclinicavip.com>; Luis Humberto BELTRAN HIDALGO <luis.beltran@[illegible]clinicavip.com>; Maria Isabe[illegible]LA BARON <maria.ayala@axacolpatria.co>; Mark Allen LINARES BUITRAGO <mark[illegible]res@miclinicavip.com>; Nidia C[illegible]a ZAMBRANO BRICENO <nidia.zambrano@miclinicavip.[illegible]>; Patricia VALLEJO SUAREZ <patricia.vallejo@miclinicavip.com>; Vilma Claritza GUTIERREZ MICHAELS <vilma.g[illegible]errez@miclinicavip.com>; Yelicsa Margareth CASAS DIAZ <yelicsa.casas@miclinicavip.c[illegible]>; ximesegurarenas@hotmail.com; Hernan ROMERO GOMEZ <hernan.romero@miclinicavi[illegible]om>; rodonate@gmail.com; German.delahoz@gmail.com; andrsalberto@yahoo.com; jlondonoruiz@hotmail.com; n[illegible]maccg@yahoo.es; femunar@hotmail.com; augustog427@hotmail.com; adriana.parra@hotmail.com; nefrogastro@gmail.com; posi.angela.lucia@gmail.com; Diego Mauricio CUBILLOS APOLINAR <diego.cubillos@miclinicavip.com>; Consuelo Adriana OLANO PARRA <consuelo.olano@miclinicavip.com>
Asunto: Pautas de comportamiento durante epidemia de COVID19

Estimado colega,

Tan pronto usted ingrese a la CLÍNICA VIP, tenga en cuenta las siguientes directrices

1. Si usted viene a cirugía, ingrese hasta quirófano y de inmediato cámbiese y quédese en la zona de quirófanos hasta que inicie su cirugía. Independiente de si esté atrasado o no e programa. Evite deambular por la CLÍNICA y más con ropa que trae de calle.
2. Si usted viene de su consultorio u otra institución, no debe ingresar con la bata desde la calle, debe traer una bata para su uso exclusivo dentro de VIP, idealmente blanca y la bata institucional. Esta bata deberá guardarla en una bolsa al salir de la clínica y si regresa a nuestras instalaciones, de nuevo colocar la bata. Por favor, haga sus actividades médicas de forma puntual y evite deambular dentro de las instalaciones.
3. Si usted viene en ropa de calle, debe traer una bata para su uso exclusivo dentro de VIP, idealmente blanca y la bata institucional. Esta bata deberá guardarla en una bolsa al salir de la clínica y si regresa a nuestras instalaciones, de nuevo colocar la bata. Por favor, haga sus actividades médicas de forma puntual y evite deambular dentro de las instalaciones.
4. Si usted viene a un turno por horas y no a ver un paciente puntual, por favor, traiga un traje de mayo, de color oscuro, ojalá azul y cámbiese para estar dentro de CLÍNICA VIP, con este traje y con bata.
5. Está prohibido salir con la bata (de uso en la CLÍNICA VIP) puesta. Por tanto, tenga con usted una bolsa para guardar la bata y pueda salir con ropa de calle.
6. Las batas, los trajes que utilicen el CLÍNICA VIP, pueden ser llevados a casa y ser lavados con aguda caliente, este mecanismo es suficiente para controlar las cadenas de contagio.

7. Independiente de su especialidad, por favor, esté al día con los lineamientos de caso sospechoso, probable y confirmado. Caso asintomático y para ello esté pendiente de las actualizaciones del protocolo del ministerio de salud. "Lineamientos para la detección y manejo de casos por los Prestadores de Servicios de Salud, frente a la eventual introducción del nuevo Coronavirus (2019-nCoV) a Colombia". GIPS05
8. Salude de venia o de la forma más cómoda que desee SIN ENTRAR EN CONTACTO CON PERSONAS: no saludo de codo, ni de mano, ni de beso, ni abrazos.
9. Si tiene gripa, no asista a la clínica a labores y comuníquese con el líder o quien coordine sus turnos.

Fuera de VIP, recomendamos que:

- Manténgase en casa con su familia, y solo salga a l[illegible]tividades de obligatorio cumplimiento, aplace cualquier aglomeración y reunión que supere e[illegible]mero de personas de su familia.
- No hay evidencia de que alguna mascarilla d[illegible]o en la calle, le proteja, solo si tiene síntomas respiratorios.
- Trate de no usar el transporte públic[illegible]

Agradezco la atención a todos ustedes.

CLÍNICA vip
CENTRO DE MEDICINA INTERNACIONAL

DIEGO MAURICIO CUBILL[illegible]APOLINAR
Director Científico

PBX (57-1) 3452727 Ext. 1810
Cel: 313 2081040
Calle 97 23-10
Fax (57-1) 744 27 40 Ext. 115
diego.cubillos@miclinicavip.com
www.miclinicavip.com

Si vas a imprimir éste correo y/o sus adjuntos piensa muy bien si realmente es necesario hacerlo, cuidar el medio ambiente es asunto de todos.
Clínica Vip, comprometida con el cuidado del medio ambiente.

Asunto: RV: TURNOS PEDIATRIA DICIEMBRE 2019

Luis Humberto BELTRAN HIDALGO <luis.beltran@miclinicavip.com>
para luishbel@gmail.com

lun, 1 j

Estás viendo un mensaje adjunto. Gmail no puede verificar la autenticidad de los mensajes adjuntos.

De: Patricia VALLEJO SUAREZ <patricia.vallejo@miclinicavip.com>
Enviado el: lunes, 25 de noviembre de 2019 07:55 a.m.
Para: pediatria.vip <pediatria.vip@miclinicavip.com>; Diego Mauricio CUBILLOS APOLINAR <diego.cubillos@miclinicavip.com>; ximesegurarenas@hotmail.com; Lina Mayerly GONZALEZ GONZALEZ <lina.gonzalez@miclinicavip.com>; luishbel@gmail.com; eslavismo@gmail.com; caravelas@msn.com; Claritza Gutierrez <vilmacgutierre@gmail.com>; angelikatorrespulido@yahoo.com; sajumacamaro@gmail.com; hhdussan@hotmail.com; miguelangelceb@hotmail.com; Maria Isabel AYALA BARON <miayalab@miclinicavip.com>; luishbel@gmail.com; Nydia Viviana LOPEZ PAREDES <nydia.lopez@miclinicavip.com>
Asunto: TURNOS PEDIATRIA DICIEMBRE 2019

Buenos días envío listado de turnos del servicio de pediatrìa correspondiente la mes de Diciembre . Quedo atenta a sus comentarios
Cordialmente ,
Patricia Vallejo Suàrez

3 archivos adjuntos

W **DICIEMBRE CODI..**

X **DICIEMGRE URG..**

X **DICIEMBRE PISO..**

CLÍNICA VIP CENTRO DE MEDICINA INTERNACIONAL	**FORMATO TURNOS FIJOS**	Código:	FORM CVIP-URG-015
		Versión:	0
		Copia:	Controlada
	URGENCIAS	Vigencia:	Febrero 1 de 2012

MES: **diciembre** **2019**

FINES DE SEMANA PEDIATRIA PISOS HOSPITALIZACION

NOMBRE	TELÉFONO	SERVICIO	JORNADA	1	2	3	4	5	6	7	8	9	10	11	12	13	14	15	16	17	18	19	20	21	22	23	24	25	26	27	28	29	30	31
DÍAS SEMANA				do	lu	ma	mi	ju	vi	sa	do	lu	ma	mi	ju	vi	sa	do	lu	ma	mi	ju	vi	sa	do	lu	ma	mi	ju	vi	sa	do	lu	ma
Dra vilma gutierrez	Dr harol dussan 5	3102108963	M																												5	5		
			T																															
			N																															
Dr Humerto beltran	Dra vilma gutierrez numero 4	3153582658	M	4																				4	4			4						
			T																															
			N																															
Dr Mark Linares	Dr Mark Linares numero 3	3015253773	M														3	3																
			T																															
			N																															
Dr carlos velasquez	Dr carlos velasquez numero 2	3002079240	M							2	2																							
			T																															
			N																															
Dr harol dussan	Dra Patricia vallejo 1	3002345273	M																															
			T																															
			N																															
Dra Patricia vallejo	Dr Humerto beltran 6	3106882518	M																															

Asunto: RV: turnos de septiebre VIP

Luis Humberto BELTRAN HIDALGO <luis.beltran@miclinicavip.com>
para luishbel@gmail.com

lun, 1 jun 2020 18:23

Estás viendo un mensaje adjunto. Gmail no puede verificar la autenticidad de los mensajes adjuntos.

De: Diego Mauricio CUBILLOS APOLINAR <diego.cubillos@miclinicavip.com>
Enviado el: viernes, 06 de septiembre de 2019 10:59 a.m.
Para: marthapvalencia07@hotmail.com; ajvergarab@hotmail.com; juancsand@hotmail.com; consultorio@fernandocarreno.co; villamil07@yahoo.com; juan_g_med@hotmail.com; 'oscarapon@hotmail.com'; 'franojose1@gmail.com'; 'cesar diaz' <cesardiaz71@yahoo.com>; 'juan carlos luque suarez' <jkluke@hotmail.com>; vgermancorredor@gmail.com; 'Juan Camilo Garcia lopez' <juancagarcia06@gmail.com>; 'marcela_giraldoroa@hotmail.com'; 'David Ramirez' <daraca76@yahoo.com.ar>; 'carlos fdz de castro' <carlosferdeca@gmail.com>; 'Alejandro Aparicio' <alejoaparicio@gmail.com>; 'Karla Tatiana Restrepo Rojas' <karlatatianarestrepo@yahoo.com>; 'Cristina Sanchez' <cristinasanchez.go@gmail.com>; 'Aa urgencias' <jaimeolivos@hotmail.com>; 'rafael serrano' <rafaelangelserrano@yahoo.es>; 'raul villamil' <villamil07@yahoo.com>; Javier Armando LOPEZ BARRERA <javier.lopez@miclinicavip.com>; 'Maribel Martinez' <maribelmg316@gmail.com>; 'Valentin Vega' <neilvalentin@yahoo.com>; 'Andres Torres' <astorress@gmail.com>; 'Juan Jose Pepin' <juanjosepepin@gmail.com>; 'charles bermudez' <chebermud@yahoo.com>; Ronald Antonio MEDINA LOMBO <ronald.medina@miclinicavip.com>; Jose Luis GUERRERO MUNOZ <jose.guerrero@miclinicavip.com>; Dolly Julieth AMADOR HOOKER <dolly.amador@miclinicavip.com>; Jair Alejandro LUNA BADILLO <jair.luna@miclinicavip.com>; Carlos Alberto VELASQUEZ IBARRA <carlos.velasquez@miclinicavip.com>; Jair Alejandro LUNA BADILLO <jair.luna@miclinicavip.com>; Luis Humberto BELTRAN HIDALGO <luis.beltran@miclinicavip.com>; Maria Isabel AYALA BARON <maria.ayala@axacolpatria.co>; Mark Allen LINARES BUITRAGO <mark.linares@miclinicavip.com>; Nidia Carolina ZAMBRANO BRICENO <nidia.zambrano@miclinicavip.com>; Patricia VALLEJO SUAREZ <patricia.vallejo@miclinicavip.com>; Vilma Claritza GUTIERREZ MICHAELS <vilma.gutierrez@miclinicavip.com>; Yelicsa Margareth CASAS DIAZ <yelicsa.casas@miclinicavip.com>; ximesegurarenas@hotmail.com; Hernan ROMERO GOMEZ <hernan.romero@miclinicavip.com>; rodonate@gmail.com; ariza.linamaria@gmail.com; rafael serrano <rafaelangelserrano@yahoo.es>; German.delahoz@gmail.com; andrsalberto@yahoo.com; jlondonoruiz@hotmail.com; normaccg@yahoo.es; femunar@hotmail.com; augustog427@hotmail.com; adriana.parra@hotmail.com; nefrogastro@gmail.com; carlosalbertoquijano@hotmail.com; jkerly@yahoo.com; Diego Mauricio CUBILLOS APOLINAR <diego.cubillos@miclinicavip.com>; Consuelo Adriana OLANO PARRA <consuelo.olano@miclinicavip.com>; Karen Alexandra GONZALEZ ROMERO <karen.gonzalez@miclinicavip.com>; Fany BELTRAN CORTES <fany.beltran@miclinicavip.com>; Carol Johanna NICHOLLS BEJARANO <carol.nicholls@miclinicavip.com>; Monica GARCIA LEGUIZAMON <monica.garcial@miclinicavip.com>; Karen Julieth NINO MATEUS <karen.nino@miclinicavip.com>; Irma Rocio ACHURY LAVADO <irma.achury@miclinicavip.com>; Yazmin Rocio CIFUENTES MOLINA <yazmin.cifuentes@miclinicavip.com>; Leidy ROMERO SALAS <leidy.romero@miclinicavip.com>; Karin Ingrid ALEXANDER MARTINEZ <karin.alexander@miclinicavip.com>; Bibiana ESPITIA PALACIOS <bibiana.espitia@miclinicavip.com>; Lorena Patricia MORALES HUERTAS <lorena.morales@miclinicavip.com>; Angelica BELTRAN PARRA <angelica.beltran@miclinicavip.com>; Vanessa GARCIA CHICA <vanessa.garcia@miclinicavip.com>; Javier Armando LOPEZ BARRERA <javier.lopez@miclinicavip.com>; Martha Cecilia RAMIREZ ARDILA <martha.ramirez@miclinicavip.com>; Jeannine Natalia HERNANDEZ CORREDOR <jeannine.hernandez@miclinicavip.com>; Jorge Luis BLANCO MAGDANIEL <jorge.blanco@miclinicavip.com>; Jostan Ysai CARVAJAL RUIZ <jostan.carvajal@miclinicavip.com>; Janneth Rocio JIMENEZ JIMENEZ <janneth.jimenez@miclinicavip.com>
Asunto: turnos de septiebre VIP

Atento a comentarios

CLÍNICA VIP
CENTRO DE MEDICINA INTERNACIONAL

DIEGO MAURICIO CUBILLOS APOLINAR
Director Científico

PBX (57-1) 3452727 Ext. 1810
Cel: 313 2081040
Calle 97 23-10
Fax (57-1) 744 27 40 Ext. 115
diego.cubillos@miclinicavip.com
www.miclinicavip.com

Si vas a imprimir éste correo y/o sus adjuntos piensa muy bien si realmente es necesario hacerlo, cuidar el medio ambiente es asunto de todos.
Clínica Vip, comprometida con el cuidado del medio ambiente.

---

20 archivos adjuntos

Cardiología.xlsx

Cirugía de mano...

Cirugía General.xls

Cirugía Plástica.x..

Dolor y paliativos..

Gastroenterologí...

Ginecología .pdf

Maxilofacial.xlsx

Médicos General...

CLÍNICA VIO CENTRO DE MEDICINA INTERNACIONAL	**FORMATO TURNOS FIJOS**	Código:	FORM CVIP-URG-015
		Versión:	0
		Copia:	Controlada
	URGENCIAS	Vigencia:	Febrero 1 de 2012

MES: **septiembre** **2019**

FINES DE SEMANA PEDIATRIA PISOS HOSPITALIZACION

NOMBRE	TELÉFONO	SERVICIO	JORNADA	1	2	3	4	5	6	7	8	9	10	11	12	13	14	15	16	17	18	19	20	21	22	23	24	25	26	27	28	29	30	
DÍAS SEMANA				dom	lu	ma	mi	ju	vi	sa	do	lu	ma	mi	ju	vi	sa	dom	lu	ma	mi	ju	vi	sa	do	lu	ma	mi	ju	vi	sa	do	lu	
Dr harol dussan 5	3102108963	pediatra	M																															
			T																															
			N																															
Dra vilma gutierrez numero 4	3153582658	pediatra	M																												4	4		
			T								4																							
			N																															
Dr Mark Linares numero 3	3015253773	pediatra	M																					3	3									
			T																															
			N																															
Dr carlos velasquez numero 2	3002079240	pediatra	M														2	2																
			T																															
			N																															
Dra Patricia vallejo 1	3002345273	pediatra	M							1																								
			T																															
			N																															
Dr Humerto beltran 6	3106882518	pediatra	M	6																														

Asunto: TURNOS PEDIATRIA DICIEMBRE 2019

Patricia VALLEJO SUAREZ <patricia.vallejo@miclinicavip.com> lun, 25 nov 2019 7:55
para pediatria.vip, Diego Mauricio CUBILLOS APOLINAR, ximesegurarenas@hotmail.com, Lina Mayerly GONZALEZ GONZALEZ, luishbel@gmail.com, eslavismo@gmail.com, caravelas@msn.com, Claritza Gutierrez, angelikatorrespulido@yahoo.com, sajumacamaro@gmail.com, hhdussan@hotmail.com, miguelangelc

Estás viendo un mensaje adjunto. Gmail no puede verificar la autenticidad de los mensajes adjuntos.

Buenos días envío listado de turnos del servicio de pediatrìa correspondiente la mes de Diciembre . Quedo atenta a sus comentarios
Cordialmente ,
Patricia Vallejo Suàrez

---

3 archivos adjuntos

W **DICIEMBRE CODI.**

X **DICIEMGRE URG..**

X **DICIEMBRE PISO..**

CLÍNICA VIP CENTRO DE MEDICINA INTERNACIONAL	**FORMATO TURNOS FIJOS**	Código:	FORM CVIP-URG-015
		Versión:	0
		Copia:	Controlada
	URGENCIAS	Vigencia:	Febrero 1 de 2012

MES: **diciembre** **2019**

FINES DE SEMANA PEDIATRIA PISOS HOSPITALIZACION

NOMBRE	TELÉFONO	SERVICIO	JORNADA	1	2	3	4	5	6	7	8	9	10	11	12	13	14	15	16	17	18	19	20	21	22	23	24	25	26	27	28	29	30	31
DÍAS SEMANA				do	lu	ma	mi	ju	vi	sa	do	lu	ma	mi	ju	vi	sa	do	lu	ma	mi	ju	vi	sa	do	lu	ma	mi	ju	vi	sa	do	lu	ma
Dra vilma gutierrez	Dr harol dussan 5	3102108963	M																												5	5		
			T																															
			N																															
Dr Humerto beltran	Dra vilma gutierrez numero 4	3153582658	M	4																				4	4			4						
			T																															
			N																															
Dr Mark Linares	Dr Mark Linares numero 3	3015253773	M														3	3																
			T																															
			N																															
Dr carlos velasquez	Dr carlos velasquez numero 2	3002079240	M							2	2																							
			T																															
			N																															
Dr harol dussan	Dra Patricia vallejo 1	3002345273	M																															
			T																															
			N																															
Dra Patricia vallejo	Dr Humerto beltran 6	3106882518	M																															

Asunto: LISTA DE TURNOS SERVICIO DE PEDIATRIA OCTUBRE 2019

Patricia VALLEJO SUAREZ <patricia.vallejo@miclinicavip.com> mar, 24 sept 2019 8:23

para pediatria.vip, ximesegurarenas@hotmail.com, mebaquerolo@gmail.com, miguelangelceb@hotmail.com, sajumacamaro@gmail.com, hhdussan@hotmail.com, caravelas@msn.com, eslavismo@gmail.com, angelikatorrespulido@yahoo.com, Diego Mauricio CU

Estás viendo un mensaje adjunto. Gmail no puede verificar la autenticidad de los mensajes adjuntos.

Buenos días envío lista de turnos del servicio de pediatría correspondiente al año 2019 . Quedo atenta sus comentarios
Cordialmente,
Patricia VALLEJO SUAREZ

---

3 archivos adjuntos

Los antivirus de Gmail no están disponibles temporalmente – Los archivos adjuntos no se han analizado en busca de virus. Si te los descargas, será bajo tu responsabilidad.

W **OCTUBRE CODIG.**

X **OCTUBRE PISOS..**

X **OCTUBRE URGE..**

CLÍNICA VIP	**FORMATO TURNOS FIJOS**	Código:	FORM CVIP-URG-015
		Versión:	0
		Copia:	Controlada
	URGENCIAS	Vigencia:	Febrero 1 de 2012

MES: **octubre** **2019**

FINES DE SEMANA PEDIATRIA PISOS HOSPITALIZACION

NOMBRE	TELÉFONO	SERVICIO	JORNADA	1	2	3	4	5	6	7	8	9	10	11	12	13	14	15	16	17	18	19	20	21	22	23	24	25	26	27	28	29	30	31
DÍAS SEMANA				ma	mi	ju	vi	sa	do	lu	ma	mi	ju	vi	sa	dom	lu	ma	mi	ju	vi	sa	do	lu	ma	mi	ju	vi	sa	do	lu	ma	mi	ju
Dr harol dussan 5	3102108963	pediatra	M					5	5																									
			T																															
			N																															
Dra vilma gutierrez numero 4	3153582658	pediatra	M																															
			T																															
			N																															
Dr Mark Linares numero 3	3015253773	pediatra	M																															
			T																															
			N																															
Dr carlos velasquez numero 2	3002079240	pediatra	M																										2	2				
			T																															
			N																															
Dra Patricia vallejo 1	3002345273	pediatra	M																			1	1											
			T																															
			N																															
Dr Humerto beltran 6	3106882518	pediatra	M												6	6	6																	

Asunto: LISTA DE TURNOS PEDIATRIA

Patricia VALLEJO SUAREZ <patricia.vallejo@miclinicavip.com> jue, 19 dic 2019 8:30

para Diego Mauricio CUBILLOS APOLINAR, pediatria.vip, hhdussan@hotmail.com, luishbel@gmail.com, eslavismo@gmail.com, miguelangelceb@hotmail.com, mebaquerolo@gmail.com, angelikatorrespulido@yahoo.com, sajumacamaro@gmail.com, caravelas@r

Estás viendo un mensaje adjunto. Gmail no puede verificar la autenticidad de los mensajes adjuntos.

Buenos días envío lista de turnos de pediatría correspondiente al mes de Enero 2020. Quedo atenta a sus comentarios

Cordialmente
Patricia VALLEJO SUAREZ

3 archivos adjuntos

ENERO URGENCI.

TURNOS PISOS …

ENERO 2020 CO…

CLÍNICA VIP	**FORMATO TURNOS FIJOS**	Código:	FORM CVIP-URG-015
		Versión:	0
		Copia:	Controlada
	URGENCIAS	Vigencia:	Febrero 1 de 2012

MES: **enero** **2020**

FINES DE SEMANA PEDIATRIA PISOS HOSPITALIZACION

NOMBRE	TELÉFONO	SERVICIO	JORNADA	1	2	3	4	5	6	7	8	9	10	11	12	13	14	15	16	17	18	19	20	21	22	23	24	25	26	27	28	29	30	31
DÍAS SEMANA				mi	ju	vi	sa	dom	lu	ma	mi	ju	vi	sa	dom	lu	ma	mi	ju	vi	sa	dom	lu	ma	mi	ju	vi	sa	do	lu	ma	mi	ju	vi
Dr harol dussan 5	3102108963	pediatra	M																															
			T																															
			N																															
Dra vilma gutierrez numero 4	3153582658	pediatra	M																															
			T																															
			N																															
Dr Mark Linares numero 3	3015253773	pediatra	M				c																					3	3					
			T																															
			N																															
Dr carlos velasquez numero 2	3002079240	pediatra	M																		2	2												
			T																															
			N																															
dr yesid camacho 1	3002345273	pediatra	M	1										1	1																			
			T																															
			N																															
Dr Humerto beltran 6	3106882518	pediatra	M				6	6	6																									

Asunto: lista turnos abril

Patricia VALLEJO SUAREZ <patricia.vallejo@miclinicavip.com> mar, 24 mar 2020 12:57

para pediatria.vip, eslavismo@gmail.com, mebaquerolo@gmail.com, miguelangelceb@hotmail.com, ximesegurarenas@hotmail.com, hhdussan@hotmail.com, sajumacamaro@gmail.com, caravelas@msn.com, luishbel@gmail.com, vilmacgutierrez@gmail.com, ang

Estás viendo un mensaje adjunto. Gmail no puede verificar la autenticidad de los mensajes adjuntos.

Buenas tardes envío listado de turnos del servicio de pediatra correspondiente al mes de Abril 2020. Quedo atenta a sus comentarios

Cordialmente
Patricia Vallejo Suàrez

3 archivos adjuntos

ABRIL URGENCI...

ABRIL 2020 CODI..

ABRIL PISOS 202..

CLÍNICA VIO	**FORMATO TURNOS FIJOS**	Código:	FORM CVIP-URG-015
		Versión:	0
		Copia:	Controlada
	URGENCIAS	Vigencia:	Febrero 1 de 2012

MES: **abril** **2020**

FINES DE SEMANA PEDIATRIA PISOS HOSPITALIZACION

NOMBRE	TELÉFONO	SERVICIO	JORNADA	1	2	3	4	5	6	7	8	9	10	11	12	13	14	15	16	17	18	19	20	21	22	23	24	25	26	27	28	29	30	
DÍAS SEMANA				mi	ju	vi	sa	dom	lu	ma	mi	ju	vi	sa	dom	lu	ma	mi	ju	vi	sa	dom	lu	ma	mi	ju	vi	sa	do	lu	ma	mi	ju	
Dra vilma gutierrez	Dra vilma gutierrez	DRA CAROLINA ZAMBRANO	M																															
			T																															
			N																															
Dr Humerto beltran	Dr Humerto beltran	Dra vilma gutierrez numero 4	M																									4	4					
			T																															
			N																															
Dr Mark Linares	Dr Mark Linares	Dr Mark Linares numero 3	M																		3	3												
			T																															
			N																															
Dr carlos velasquez	Dr carlos velasquez	Dr carlos velasquez numero 2	M											2	2																			
			T																															
			N																															
Dr harol dussan	**Dr harol dussan**	**dr yesid camacho 1**	**M**				**1**	**1**																										
			T																															
			N																															
Dra Patricia vallej	**Dra P vallejo**	**Dr Humerto beltran 6**	**M**									**6**																						

Asunto: TURNOS PEDIATRIA DICIEMBRE 2019

Patricia VALLEJO SUAREZ <patricia.vallejo@miclinicavip.com> lun, 25 nov 2019 7:55

para pediatria.vip, Diego Mauricio CUBILLOS APOLINAR, ximesegurarenas@hotmail.com, Lina Mayerly GONZALEZ GONZALEZ, luishbel@gmail.com, eslavismo@gmail.com, caravelas@msn.com, Claritza Gutierrez, angelikatorrespulido@yahoo.com, sajumacam

Estás viendo un mensaje adjunto. Gmail no puede verificar la autenticidad de los mensajes adjuntos.

Buenos días envío listado de turnos del servicio de pediatrìa correspondiente la mes de Diciembre . Quedo atenta a sus comentarios
Cordialmente ,
Patricia Vallejo Suàrez

3 archivos adjuntos

DICIEMBRE CODI..

DICIEMGRE URG..

DICIEMBRE PISO..

CLÍNICA VIP CENTRO DE MEDICINA INTERNACIONAL	**FORMATO TURNOS FIJOS**	Código:	FORM CVIP-URG-015
		Versión:	0
		Copia:	Controlada
	URGENCIAS	Vigencia:	Febrero 1 de 2012

MES: **diciembre** **2019**

FINES DE SEMANA PEDIATRIA PISOS HOSPITALIZACION

NOMBRE	TELÉFONO	SERVICIO	JORNADA	1	2	3	4	5	6	7	8	9	10	11	12	13	14	15	16	17	18	19	20	21	22	23	24	25	26	27	28	29	30	31
DÍAS SEMANA				do	lu	ma	mi	ju	vi	sa	do	lu	ma	mi	ju	vi	sa	do	lu	ma	mi	ju	vi	sa	do	lu	ma	mi	ju	vi	sa	do	lu	ma
Dra vilma gutierrez	Dr harol dussan 5	3102108963	M																												5	5		
			T																															
			N																															
Dr Humerto beltran	Dra vilma gutierrez numero 4	3153582658	M	4																				4	4			4						
			T																															
			N																															
Dr Mark Linares	Dr Mark Linares numero 3	3015253773	M														3	3																
			T																															
			N																															
Dr carlos velasquez	Dr carlos velasquez numero 2	3002079240	M							2	2																							
			T																															
			N																															
Dr harol dussan	Dra Patricia vallejo 1	3002345273	M																															
			T																															
			N																															
Dra Patricia vallejo	Dr Humerto beltran 6	3106882518	M																															

Asunto: LISTA TURNOS PEDIATRIA MES DE NOVIEMBRE

Patricia VALLEJO SUAREZ <patricia.vallejo@miclinicavip.com> mié, 23 oct 2019 10:20

para pediatria.vip, ximesegurarenas@hotmail.com, eslavismo@gmail.com, Diego Mauricio CUBILLOS APOLINAR, mebaquerolo@gmail.com, angelikatorrespulido@yahoo.com, sajumacamaro@gmail.com, hhdussan@hotmail.com, luishbel@gmail.com, caravelas@

Estás viendo un mensaje adjunto. Gmail no puede verificar la autenticidad de los mensajes adjuntos.

Buenos días envío lista de turnos del servicio de pediatrìa correspondiente al mes de Noviembre 2019 . Quedo atenta a sus comentarios
Cordialmente ,
Patricia Vallejo Suarez
Mèdico Pediatra

3 archivos adjuntos

NOVIEMBRE CO…

NOVIEMBRE PIS…

NOVIEMBRE UR…

CLÍNICA VIO	**FORMATO TURNOS FIJOS**	Código:	FORM CVIP-URG-015
		Versión:	0
		Copia:	Controlada
	URGENCIAS	Vigencia:	Febrero 1 de 2012

MES: **noviembre** **2019**

FINES DE SEMANA PEDIATRIA PISOS HOSPITALIZACION

NOMBRE	TELÉFONO	SERVICIO	JORNADA	1	2	3	4	5	6	7	8	9	10	11	12	13	14	15	16	17	18	19	20	21	22	23	24	25	26	27	28	29	30	
DÍAS SEMANA				vi	sa	do	lu	ma	mi	ju	vi	sa	dom	lu	ma	mi	ju	vi	sa	do	lu	ma	mi	ju	vi	sa	do	lu	ma	mi	ju	vi	sa	
Dr harol dussan 5	3102108963	pediatra	M																5	5														
			T																															
			N																															
Dra vilma gutierrez numero 4	3153582658	pediatra	M									4	4	4																				
			T																															
			N																															
Dr Mark Linares numero 3	3015253773	pediatra	M		3	3	3																											
			T																															
			N																															
Dr carlos velasquez numero 2	3002079240	pediatra	M																															
			T																															
			N																															
Dra Patricia vallejo 1	3002345273	pediatra	M																														1	
			T																															
			N																															
Dr Humerto beltran 6	3106882518	pediatra	M																							6	6							

Asunto: LISTA DE TURNOS PEDIATRIA SEPTIEMBRE 2019

Patricia VALLEJO SUAREZ <patricia.vallejo@miclinicavip.com> mié, 21 ago 2019 8:16

para pediatria.vip, Diego Mauricio CUBILLOS APOLINAR, sajumacamaro@gmail.com, ximesegurarenas@hotmail.com, eslavismo@gmail.com, caravelas@msn.com, Claritza Gutierrez, hhdussan@hotmail.com, luishbel@gmail.com, miguelangelceb@hotmail.com,

Estás viendo un mensaje adjunto. Gmail no puede verificar la autenticidad de los mensajes adjuntos.

Buenos días colegas envío lista de turnos del servicio de pediatría correspondiente al mes de Septiembre de 2019 . Quedo atenta a sus comentarios
Cordialmente ,
Patricia Vallejo Suárez
Médico Pediatra

3 archivos adjuntos

Los antivirus de Gmail no están disponibles temporalmente – Los archivos adjuntos no se han analizado en busca de virus. Si te los descargas, será bajo tu responsabilidad.

SEPTIEMBRE PÍS..

SEPTIEMBRE UR..

SEPTIEMBRE CO..

CLÍNICA VIO CENTRO DE MEDICINA INTERNACIONAL	**FORMATO TURNOS FIJOS**	Código:	FORM CVIP-URG-015
		Versión:	0
		Copia:	Controlada
	URGENCIAS	Vigencia:	Febrero 1 de 2012

MES: **septiembre** **2019**

FINES DE SEMANA PEDIATRIA PISOS HOSPITALIZACION

NOMBRE	TELÉFONO	SERVICIO	JORNADA	1	2	3	4	5	6	7	8	9	10	11	12	13	14	15	16	17	18	19	20	21	22	23	24	25	26	27	28	29	30	
DÍAS SEMANA				dom	lu	ma	mi	ju	vi	sa	do	lu	ma	mi	ju	vi	sa	dom	lu	ma	mi	ju	vi	sa	do	lu	ma	mi	ju	vi	sa	do	lu	
Dr harol dussan 5	3102108963	pediatra	M																															
			T																															
			N																															
Dra vilma gutierrez numero 4	3153582658	pediatra	M																												4	4		
			T								4																							
			N																															
Dr Mark Linares numero 3	3015253773	pediatra	M																					3	3									
			T																															
			N																															
Dr carlos velasquez numero 2	3002079240	pediatra	M														2	2																
			T																															
			N																															
Dra Patricia vallejo 1	3002345273	pediatra	M							1																								
			T																															
			N																															
Dr Humerto beltran 6	3106882518	pediatra	M	6																														

Gmail

ALVAREZVANEGAS ABOGADOS <alvarezvanegasabogados@gmail.com>

Fw: LISTA DE TURNOS PEDIATRIA ENERO 2019

1 mensaje

Mark Linares <md.marklinares@hotmail.com> 23 de enero de 2022, 18:19
Para: ALVAREZVANEGAS ABOGADOS <alvarezvanegasabogados@gmail.com>

lista de turnos pisos fin de semana enero 2019 enviado de patricia vallejo a toos los pediatras y a diego cubillos

---

From: Mark Allen LINARES BUITRAGO <mark.linares@miclinicavip.com>
Sent: Tuesday, May 26, 2020 11:43 AM
To: md.marklinares@hotmail.com <md.marklinares@hotmail.com>
Subject: RV: LISTA DE TURNOS PEDIATRIA ENERO 2019

De: Patricia VALLEJO SUAREZ <patricia.vallejo@miclinicavip.com>
Enviado el: miércoles, 19 de diciembre de 2018 07:45 a.m.
Para: pediatria.vip <pediatria.vip@miclinicavip.com>; Diego Mauricio CUBILLOS APOLINAR <diego.cubillos@miclinicavip.com>; Carol Johanna NICHOLLS BEJARANO <carol.nicholls@miclinicavip.com>; caravelas@msn.com; Claritza Gutierrez <vilmacgutierre@gmail.com>; mebaquerolo@gmail.com; Maria Isabel AYALA BARON <miayalab@miclinicavip.com>; eslavismo@gmail.com; miguelangelceb@hotmail.com; hhdussan@hotmail.com; luishbel@gmail.com; angelikatorrespulido@yahoo.com; ximesegurarenas@hotmail.com; Yesid Jesus CAMACHO NOVOA <yesid.camacho@miclinicavip.com>
Asunto: LISTA DE TURNOS PEDIATRIA ENERO 2019

Buenos días envío listado de turnos del servicio de pediatría Enero 2019 . Feliz Navidad y próspero Año Nuevo .

Cordialmente
Patricia Vallejo Suárez

---

3 adjuntos

ENERO PISOS 2019.xlsx
54K

ENERO URGENCIAS 2019.xlsx
34K

ENERO 2019 CODIGO AZUL.docx
14K

CODIGO AZUL ROTACION URGENCIAS PEDIATRIA

ENERO 1 -8	ENERO 9-16	ENERO 17 24	ENERO 24 -31
Pediatra Consultorio 1		Pediatra Consultorio 1	
	Pediatra Consultorio 2		Pediatra Consultorio 2

CLÍNICA	FORMATO PROGRAMACIÓN TURNOS MÉDICOS	Código:	F-THU-015
		Versión:	0
		Fecha	12/11/2013
	ADMINISTRACIÓN DE TALENTO HUMANO	Pagina	1 de 1

URGENCIAS DIA Y FIN DE SEMANA

DÍAS SEMANA / NOMBRE	TELÉFONO	SERVICIO	JORNADA	1	2	3	4	5	6	7	8	9	10	11	12	13	14	15	16	17	18	19	20	21	22	23	24	25	26	27	28	29	30	31
				M	M	J	V	S	D	L	M	M	J	V	S	D	L	M	M	J	V	S	D	L	M	M	J	V	S	D	L	M	M	J
PATRICIA VALLEJO	3002345273	Pediatria	M		6	6	6				6	6	6	6			6	6	6	6	6			6	6	6	6	6			6	6	6	6
			T																														
			N																														
YESID CAMACHO	3162507038	Pediatria	M		6		6	6	6	6	6	6		6				6	6		6	6	6		6	6		6				6	6	
			T																														
			N																														
Alejandro Luna	3144710253	Pediatria	M												6														6					
			T		6	6	6				6	6	6	6			6	6	6	6	6			6	6	6	6	6			6	6	6	6
			N																														
Maria Isabel Ayala	3202356703	Pediatria	M	6		6							6		6	6	6			6				6			6		6	6	6			6
			T																														
			N																														
REFUERZOS 8 A 2 PM		Pediatria	M																														
			M																														

SECUENCIA TURNOS NOCTURNOS Y FINES DE SEMANA URGENCIAS

DÍAS SEMANA / NOMBRE	TELÉFONO	SERVICIO	JORNADA	1	2	3	4	5	6	7	8	9	10	11	12	13	14	15	16	17	18	19	20	21	22	23	24	25	26	27	28	29	30	31
				M	M	J	V	S	D	L	M	M	J	V	S	D	L	M	M	J	V	S	D	L	M	M	J	V	S	D	L	M	M	J
Ximena Segura	3112274540	Pediatria	M	6						6						6																		
			T	6						6						6						6												
			N		12						12						12						12						12					
ANGELICA TORRES	3204984533	Pediatria	M																				6											
			T																				6						6					
			N			12						12						12						12						12				
YESID CAMACHO	3162507038	Pediatria	M																											6				
			T																											6				
			N				12						12						12						12						12			
MIGUEL CEBALLOS	3016908157	Pediatria	M																															
			T																															
			N					12						12						12						12						12		
			M																															

MARTA BAQUERO	**3102108963**	Pediatria	**T**					6																												
			N						12						12						12						12						12	
HAROLD DUSSAN	**3002974393**	Pediatria	**M**						6																											
			T						6						6																					
			N	12						12						12						12					12							12
DÍAS SEMANA				**1**	**2**	**3**	**4**	**5**	**6**	**7**	**8**	**9**	**10**	**11**	**12**	**13**	**14**	**15**	**16**	**17**	**18**	**19**	**20**	**21**	**22**	**23**	**24**	**25**	**26**	**27**	**28**	**29**	**30**	**31**
NOMBRE	**TELÉFONO**	**SERVICIO**	**M**	**M**	**M**	**J**	**V**	**S**	**D**	**L**	**M**	**M**	**J**	**V**	**S**	**D**	**L**	**M**	**M**	**J**	**V**	**S**	**D**	**L**	**M**	**M**	**J**	**V**	**S**	**D**	**L**	**M**	**M**	**J**
REFUERZOS ENTRE SEMANA Y FINES DE SEMAÑA																																				
Claritza Gutierrez	**3153582658**	Pediatria	**M**																																	
			T						6								7						6	7							7				
			N																																	
YESID CAMACHO	**3007904654**	Pediatria	**M**																																	
			T							6	7														7				6						
			N																																	
Maria Isabel Ayala	**3202356703**	Pediatria	**M**																																	
			T		7							7			6				7							7				6			7	
			N																																	
Carolina Zambrano	**3002347055**	Pediatria	**M**																																	
			T	6		7							7			6				7							7								7
			N																																	
HAROLD DUSSAN	**3102108963**	Pediatria	**M**					6														6														
			T				7	6						7							7	6						7							
			N																																	

CLÍNICA VIP	**FORMATO TURNOS FIJOS**	Código:	FORM CVIP-URG-015
		Versión:	0
		Copia:	Controlada
	URGENCIAS	Vigencia:	Febrero 1 de 2012

MES: **enero** **2019**

FINES DE SEMANA PEDIATRIA PISOS HOSPITALIZACION

NOMBRE / DÍAS SEMANA	TELÉFONO	SERVICIO	JORNADA	1	2	3	4	5	6	7	8	9	10	11	12	13	14	15	16	17	18	19	20	21	22	23	24	25	26	27	28	29	30	31
				ma	mi	ju	vi	sa	dom	lu	ma	mi	ju	vi	sa	dom	lu	ma	mi	ju	vi	sa	dom	lu	ma	mi	ju	vi	sa	do	lu	ma	mi	ju
Dr harol dussan 5	3102108963	pediatra	M																										5	5				
			T																															
			N																															
Dra vilma gutierrez numero 4	3153582658	pediatra	M																			4	4											
			T																															
			N																															
Dr Mark Linares numero 3	3015253773	pediatra	M												3	3																		
			T																															
			N																															
Dr carlos velasquez numero 2	3002079240	pediatra	M					2	2	2																								
			T																															
			N																															
Dra Patricia vallejo 1	3002345273	pediatra	M	1																														
			T																															
			N																															
Dr Humerto beltran 6	3106882518	pediatra	M																															

Gmail

ALVAREZVANEGAS ABOGADOS <alvarezvanegasabogados@gmail.com>

Fw: LISTA DE TURNOS PEDIATRIA FEBRERO 2019

1 mensaje

Mark Linares <md.marklinares@hotmail.com> 23 de enero de 2022, 18:21
Para: ALVAREZVANEGAS ABOGADOS <alvarezvanegasabogados@gmail.com>

listad e trunos pisos fin de semana febrero 2019 enviadode patricia vallejo a los pediatra con copia a diego cubillos

---

From: Mark Allen LINARES BUITRAGO <mark.linares@miclinicavip.com>
Sent: Tuesday, May 26, 2020 11:41 AM
To: md.marklinares@hotmail.com <md.marklinares@hotmail.com>
Subject: RV: LISTA DE TURNOS PEDIATRIA FEBRERO 2019

De: Patricia VALLEJO SUAREZ <patricia.vallejo@miclinicavip.com>
Enviado el: miércoles, 23 de enero de 2019 09:17 a.m.
Para: pediatria.vip <pediatria.vip@miclinicavip.com>; Diego Mauricio CUBILLOS APOLINAR <diego.cubillos@miclinicavip.com>; Yesid Jesus CAMACHO NOVOA <yesid.camacho@miclinicavip.com>; ximesegurarenas@hotmail.com; caravelas@msn.com; Claritza Gutierrez <vilmacgutierre@gmail.com>; eslavismo@gmail.com; angelikatorrespulido@yahoo.com; mebaquerolo@gmail.com; miguelangelceb@hotmail.com; hhdussan@hotmail.com; Karen Julieth NINO MATEUS <karen.nino@miclinicavip.com>
Asunto: LISTA DE TURNOS PEDIATRIA FEBRERO 2019

Buenos días envío listado de turnos del servicio de pediatría correspondiente al mes de Febrero /2019.

Cordialmente ,
Patricia Vallejo Suárez

---

3 adjuntos

FEBRERO 2019 CODIGO AZUL.docx
14K

FEBRERO URGENCIAS 2019.xlsx
34K

FEBRERO PISOS 2019.xlsx
54K

CODIGO AZUL ROTACION URGENCIAS PEDIATRIA

FEBRERO 1 -8	FEBRERO 9-16	FEBRERO 17 24	FEBRERO 24 -28
Pediatra Consultorio 1		Pediatra Consultorio 1	
	Pediatra Consultorio 2		Pediatra Consultorio 2

CLÍNICA	FORMATO PROGRAMACIÓN TURNOS MÉDICOS	Código:	F-THU-015
		Versión:	0
		Fecha	12/11/2013
	ADMINISTRACIÓN DE TALENTO HUMANO	Pagina	1 de 1

URGENCIAS DIA Y FIN DE SEMANA

DÍAS SEMANA / NOMBRE	TELÉFONO	SERVICIO	JORNADA	1	2	3	4	5	6	7	8	9	10	11	12	13	14	15	16	17	18	19	20	21	22	23	24	25	26	27	28	29	30	31
				V	S	D	L	M	M	J	V	S	D	L	M	M	J	V	S	D	L	M	M	J	V	S	D	L	M	M	J			
PATRICIA VALLEJO	3002345273	Pediatria	M	6			6	6	6	6	6			6	6	6	6	6	6		6	6	6	6	6			6	6	6	6			
			T																															
			N																															
YESID CAMACHO	3162507038	Pediatria	M		6	6		6	6		6				6	6		6	6	6		6	6		6				6	6				
			T																															
			N																															
Alejandro Luna	3144710253	Pediatria	M																															
			T	6			6	6	6	6	6			6	6	6	6	6			6	6	6	6	6			6	6	6	6			
			N																															
Maria Isabel Ayala	3202356703	Pediatria	M				6			6		6	6	6			6				6		6			6	6	6			6			
			T																															
			N																															
REFUERZOS 8 A 2 PM		Pediatria	M																															
			M																															

SECUENCIA TURNOS NOCTURNOS Y FINES DE SEMANA URGENCIAS

DÍAS SEMANA / NOMBRE	TELÉFONO	SERVICIO	JORNADA	1	2	3	4	5	6	7	8	9	10	11	12	13	14	15	16	17	18	19	20	21	22	23	24	25	26	27	28	29	30	31
				V	S	D	L	M	M	J	V	S	D	L	M	M	J	V	S	D	L	M	M	J	V	S	D	L	M	M	J			
Ximena Segura	3112274540	Pediatria	M																								6							
			T																								6							
			N	12						6						12						12						12						
ANGELICA TORRES	3204984533	Pediatria	M																															
			T																															
			N		12						12						12						12						12					
YESID CAMACHO	3162507038	Pediatria	M																															
			T		6																													
			N			12						12						12						12						12				
MIGUEL CEBALLOS	3016908157	Pediatria	M			6																												
			T			6						6																						
			N				12						12						12						12						12			
			M										6																					

MARTA BAQUERO	**3102108963**	Pediatria	**T**										6						6																	
			N					12						12						12						12										
HAROLD DUSSAN	**3002974393**	Pediatria	**M**																	6																
			T																	6						6										
			N						12						12						12						12									
DÍAS SEMANA				**1**	**2**	**3**	**4**	**5**	**6**	**7**	**8**	**9**	**10**	**11**	**12**	**13**	**14**	**15**	**16**	**17**	**18**	**19**	**20**	**21**	**22**	**23**	**24**	**25**	**26**	**27**	**28**	**29**	**30**	**31**
NOMBRE	**TELÉFONO**	**SERVICIO**	**M**	**V**	**S**	**D**	**L**	**M**	**M**	**J**	**V**	**S**	**D**	**L**	**M**	**M**	**J**	**V**	**S**	**D**	**L**	**M**	**M**	**J**	**V**	**S**	**D**	**L**	**M**	**M**	**J**			
REFUERZOS ENTRE SEMANA Y FINES DE SEMAÑA																																				
Claritza Gutierrez	**3153582658**	Pediatria	**M**																																	
			T				7					6		7							7						6	7							
			N																																	
YESID CAMACHO	**3007904654**	Pediatria	**M**																																	
			T					7					6		7							7							7						
			N																																	
Maria Isabel Ayala	**3202356703**	Pediatria	**M**																																	
			T						7							7			6				7							7						
			N																																	
Carolina Zambrano	**3002347055**	Pediatria	**M**																																	
			T		6					7							7			6				7							7					
			N																																	
HAROLD DUSSAN	**3102108963**	Pediatria	**M**																																	
			T	7		6					7							7							7	6									
			N																																	

CLÍNICA VIP	**FORMATO TURNOS FIJOS**	Código:	FORM CVIP-URG-015
		Versión:	0
		Copia:	Controlada
	URGENCIAS	Vigencia:	Febrero 1 de 2012

MES: **febrero** **2019**

FINES DE SEMANA PEDIATRIA PISOS HOSPITALIZACION

NOMBRE	TELÉFONO	SERVICIO	JORNADA	1	2	3	4	5	6	7	8	9	10	11	12	13	14	15	16	17	18	19	20	21	22	23	24	25	26	27	28			
DÍAS SEMANA				vi	sa	dom	lu	ma	mi	ju	vi	sa	dom	lu	ma	mi	ju	vi	sa	dom	lu	ma	mi	ju	vi	sa	dom	lu	ma	mi	ju			
Dr harol dussan 5	3102108963	pediatra	M																															
			T																															
			N																															
Dra vilma gutierrez numero 4	3153582658	pediatra	M																															
			T																															
			N																															
Dr Mark Linares numero 3	3015253773	pediatra	M									X	X																					
			T																															
			N																															
Dr carlos velasquez numero 2	3002079240	pediatra	M																2	2														
			T																															
			N																															
Dra Patricia vallejo 1	3002345273	pediatra	M																															
			T																															
			N																								X	X						
Dr Humerto beltran 6	**3106882518**	**pediatra**	**M**		6	6																												

Gmail

ALVAREZVANEGAS ABOGADOS <alvarezvanegasabogados@gmail.com>

Fw: TURNOS ABRIL PEDIATRIA

1 mensaje

Mark Linares <md.marklinares@hotmail.com> 23 de enero de 2022, 18:22
Para: ALVAREZVANEGAS ABOGADOS <alvarezvanegasabogados@gmail.com>

turnos pisos fin de semana abril 2019 enviado patricia vallejo a los pediatra con copia a diego cubillos

---

From: Mark Allen LINARES BUITRAGO <mark.linares@miclinicavip.com>
Sent: Tuesday, May 26, 2020 11:41 AM
To: md.marklinares@hotmail.com <md.marklinares@hotmail.com>
Subject: RV: TURNOS ABRIL PEDIATRIA

De: Patricia VALLEJO SUAREZ <patricia.vallejo@miclinicavip.com>
Enviado el: viernes, 22 de marzo de 2019 09:58 a.m.
Para: pediatria.vip <pediatria.vip@miclinicavip.com>
Asunto: RV: TURNOS ABRIL PEDIATRIA

De: Patricia VALLEJO SUAREZ
Enviado el: viernes, 22 de marzo de 2019 09:57 a.m.
Para: 'eslavismo@gmail.com'; 'ximesegurarenas@hotmail.com'; 'caravelas@msn.com'; Yesid Jesus CAMACHO NOVOA; 'angelikatorrespulido@yahoo.com'; 'mebaquerolo@gmail.com'; 'miguelangelceb@hotmail.com'; 'hhdussan@hotmail.com'; 'luishbel@gmail.com'; Liliana LASSO CALDAS; Diego Mauricio CUBILLOS APOLINAR; Yeni Angelica RODRIGUEZ CALDERON; Karen Julieth NINO MATEUS; 'eslavismo@gmail.com'; vilmacgutierrez@gmail.com; Yesid Jesus CAMACHO NOVOA; pediatria.vip; Maria Isabel AYALA BARON
Asunto: TURNOS ABRIL PEDIATRIA

Buenos días les envío listado de turnos de pediatría correspondientes al mes de Abril 2019
Cordialmente
Patricia Vallejo

---

3 adjuntos

ABRIL 2019 URGENCIAS.xlsx
34K

ABRIL CODIGO AZUL.docx
14K

ABRIL PISOS 2019.xlsx
54K

CODIGO AZUL ROTACION URGENCIAS PEDIATRIA

ABRIL 1 -8	ABRIL 9-16	ABRIL 17 24	ABRIL 24 -30
Pediatra Consultorio 1		Pediatra Consultorio 1	
	Pediatra Consultorio 2		Pediatra Consultorio 2

CLÍNICA	FORMATO PROGRAMACIÓN TURNOS MÉDICOS	Código:	F-THU-015
		Versión:	0
		Fecha	12/11/2013
	ADMINISTRACIÓN DE TALENTO HUMANO	Pagina	1 de 1

URGENCIAS DIA Y FIN DE SEMANA

DÍAS SEMANA / NOMBRE	TELEFONO	SERVICIO	JORNADA	1	2	3	4	5	6	7	8	9	10	11	12	13	14	15	16	17	18	19	20	21	22	23	24	25	26	27	28	29	30	31
				L	M	M	J	V	S	D	L	M	M	J	V	S	D	L	M	M	J	V	S	D	L	M	M	J	V	S	D	L	M	
PATRICIA VALLEJO	3002345273	Pediatria	M	6	6	6	6	6			6	6	6	6	6			6	6	6					6	6	6	6	6			6	6	
			T																															
			N																															
YESID CAMACHO	3162507038	Pediatria	M		6	6		6			6	6	6		6	6	6		6	6	6					6	6		6	6	6		6	6
			T																															
			N																															
Alejandro Luna	3144710253	Pediatria	M																															
			T	6	6	6	6	6			6	6	6	6	6			6	6	6					6	6	6	6	6			6	6	
			N																															
Maria Isabel Ayala	3202356703	Pediatria	M	6			6		6	6	6			6				6				6	6	6	6			6				6		
			T																															
			N																															
REFUERZOS 8 A 2 PM		Pediatria	M																															
			M																															

SECUENCIA TURNOS NOCTURNOS Y FINES DE SEMANA URGENCIAS

DÍAS SEMANA / NOMBRE	TELEFONO	SERVICIO	JORNADA	1	2	3	4	5	6	7	8	9	10	11	12	13	14	15	16	17	18	19	20	21	22	23	24	25	26	27	28	29	30	31
				L	M	M	J	V	S	D	L	M	M	J	V	S	D	L	M	M	J	V	S	D	L	M	M	J	V	S	D	L	M	
Ximena Segura	3112274540	Pediatria	M							6												6												
			T							6						6						6												
			N		12						12						12						12						12					
ANGELICA TORRES	3204984533	Pediatria	M														6																	
			T														6						6											
			N			12						12						12						12						12				
YESID CAMACHO	3162507038	Pediatria	M																					6										
			T																					6						6				
			N				12						12						12						12						12			
MIGUEL CEBALLOS	3016908157	Pediatria	M																												6			
			T																												6			
			N					12						12						12						12						12		
MARTA BAQUERO	3102108963	Pediatria	M																															
			T																															
			N						12						12						12						12						12	
HAROLD DUSSAN	3002974393	Pediatria	M																		6													
			T						6												6													

			N	12						12						12						12						12							
DÍAS SEMANA	TELÉFONO	SERVICIO		1	2	3	4	5	6	7	8	9	10	11	12	13	14	15	16	17	18	19	20	21	22	23	24	25	26	27	28	29	30	31
NOMBRE			M	L	M	M	J	V	S	D	L	M	M	J	V	S	D	L	M	M	J	V	S	D	L	M	M	J	V	S	D	L	M	
REFUERZOS ENTRE SEMANA Y FINES DE SEMAÑA																																				
Claritza Gutierrez	**3153582658**	Pediatria	M																																	
			T	7							7						6	7							7					6		7				
			N																																	
YESID CAMACHO	**3007904654**	Pediatria	M																																	
			T		7														7		6										6				
			N																																	
Maria Isabel Ayala	**3202356703**	Pediatria	M																																	
			T			7			6				7							7		6					7								
			N																																	
Carolina Zambrano	**3002347055**	Pediatria	M																																	
			T				7			6				7							7		6					7							
			N																																	
HAROLD DUSSAN	**3102108963**	Pediatria	M													6														6						
			T					7				7			7	6						7		6		7			7				7		
			N																																	

CLÍNICA VIP	**FORMATO TURNOS FIJOS**	Código:	FORM CVIP-URG-015
		Versión:	0
		Copia:	Controlada
	URGENCIAS	Vigencia:	Febrero 1 de 2012

MES: **abril** **2019**

FINES DE SEMANA PEDIATRIA PISOS HOSPITALIZACION

NOMBRE	TELÉFONO	SERVICIO	JORNADA	1	2	3	4	5	6	7	8	9	10	11	12	13	14	15	16	17	18	19	20	21	22	23	24	25	26	27	28	29	30	
DÍAS SEMANA				lu	ma	mi	ju	vi	sa	dom	lu	ma	mi	ju	vi	sa	dom	lu	ma	mi	ju	vi	sa	dom	lu	ma	mi	ju	vi	sa	do	lu	ma	
Dra vilma gutierrez	Dra vilma gutierrez	Dr harol dussan 5	M																				5	5										
			T																															
			N																															
Dr Humerto beltran	Dr Humerto beltran	Dra vilma gutierrez numero 4	M													4	4																	
			T																															
			N																															
Dr Mark Linares	Dr Mark Linares	Dr Mark Linares numero 3	M						3	3																								
			T																															
			N																															
Dr carlos velasquez	Dr carlos velasquez	Dr carlos velasquez numero 2	M																			2												
			T																															
			N																															
Dr harol dussan	**Dr harol dussan**	**Dra Patricia vallejo 1**	**M**																															
			T																															
			N																															
Dra Patricia vallej	**Dra P vallejo**	**Dr Humerto beltran 6**	**M**																		6									**6**	**6**			

Gmail

ALVAREZVANEGAS ABOGADOS <alvarezvanegasabogados@gmail.com>

Fw: TURNOS PEDIATRIA MES DE JUNIO 2019

1 mensaje

Mark Linares <md.marklinares@hotmail.com> 23 de enero de 2022, 18:23
Para: ALVAREZVANEGAS ABOGADOS <alvarezvanegasabogados@gmail.com>

turnos junio 201 pisos fin de semana
enviadod e patricia vallejo a todos los pediatras y copia a diego cubillos

---

From: Mark Allen LINARES BUITRAGO <mark.linares@miclinicavip.com>
Sent: Tuesday, May 26, 2020 11:40 AM
To: md.marklinares@hotmail.com <md.marklinares@hotmail.com>
Subject: RV: TURNOS PEDIATRIA MES DE JUNIO 2019

De: Patricia VALLEJO SUAREZ <patricia.vallejo@miclinicavip.com>
Enviado el: miércoles, 22 de mayo de 2019 09:21 a.m.
Para: Diego Mauricio CUBILLOS APOLINAR <diego.cubillos@miclinicavip.com>; pediatria.vip <pediatria.vip@miclinicavip.com>; eslavismo@gmail.com; caravelas@msn.com; angelikatorrespulido@yahoo.com; ximesegurarenas@hotmail.com; miguelangelceb@hotmail.com; mebaquerolo@gmail.com; Maria Isabel AYALA BARON <miayalab@miclinicavip.com>; luishbel@gmail.com; vilmacgutierrez@gmail.com; Karen Julieth NINO MATEUS <karen.nino@miclinicavip.com>; Karen Alexandra GONZALEZ ROMERO <karen.gonzalez@miclinicavip.com>; hhdussan@hotmail.com; luishbel@gmail.com; Liliana LASSO CALDAS <liliana.lasso@miclinicavip.com>
Asunto: TURNOS PEDIATRIA MES DE JUNIO 2019

Buenos días envío lista de turnos mes de Junio 2019 .

Cordialmente
Patricia Vallejo Suárez
Médico Pediatra

---

3 adjuntos

JUNIO 2019 CODIGO AZUL.docx
14K

JUNIO PÍSOS 2019.xlsx
54K

JUNIO URGENCIAS 2019.xlsx
34K

CODIGO AZUL ROTACION URGENCIAS PEDIATRIA

JUNIO 1 -8	JUNIO 9-16	JUNIO 17 24	JUNIO 24 -30
Pediatra Consultorio 1		Pediatra Consultorio 1	
	Pediatra Consultorio 2		Pediatra Consultorio 2

CLÍNICA	FORMATO PROGRAMACIÓN TURNOS MÉDICOS	Código:	F-THU-015
		Versión:	0
		Fecha	12/11/2013
	ADMINISTRACIÓN DE TALENTO HUMANO	Pagina	1 de 1

URGENCIAS DIA Y FIN DE SEMANA

DÍAS SEMANA / NOMBRE	TELÉFONO	SERVICIO	JORNADA	1	2	3	4	5	6	7	8	9	10	11	12	13	14	15	16	17	18	19	20	21	22	23	24	25	26	27	28	29	30	1
				S	D	L	M	M	J	V	S	D	L	M	M	J	V	S	D	L	M	M	J	V	S	D	L	M	M	J	V	S	D	L
PATRICIA VALLEJO	3002345273	Pediatria	M				6	6	6	6			6	6	6	6	6			6	6	6	6	6			6	6	6	6	6			
			T																															
			N																															
YESID CAMACHO	3162507038	Pediatria	M				6	6		6	6	6		6	6		6				6	6		6	6	6	6	6	6		6	6		
			T																															
			N																															
Alejandro Luna	3144710253	Pediatria	M																															
			T				6	6	6	6			6	6	6	6	6			6	6	6	6	6				6	6	6	6			
			N																															
Maria Isabel Ayala	3202356703	Pediatria	M	6	6	6			6				6			6		6	6	6			6			6				6		6	6	6
			T																															
			N																															
REFUERZOS 8 A 2 PM		Pediatria	M																															
			M																															

SECUENCIA TURNOS NOCTURNOS Y FINES DE SEMANA URGENCIAS

DÍAS SEMANA / NOMBRE	TELÉFONO	SERVICIO	JORNADA	1	2	3	4	5	6	7	8	9	10	11	12	13	14	15	16	17	18	19	20	21	22	23	24	25	26	27	28	29	30	1
				S	D	L	M	M	J	V	S	D	L	M	M	J	V	S	D	L	M	M	J	V	S	D	L	M	M	J	V	S	D	L
Ximena Segura	3112274540	Pediatria	M																								6						6	
			T																								6						6	
			N	12						12						12						12						12						12
ANGELICA TORRES	3204984533	Pediatria	M																															6
			T	6																														6
			N		12						12						12						12						12					
YESID CAMACHO	3162507038	Pediatria	M		6																													
			T		6						6																							
			N			12						12						12						12						12				
MIGUEL CEBALLOS	3016908157	Pediatria	M			6						6																						
			T			6						6						6																
			N				12						12						12						12						12			
			M																6															

MARTA BAQUERO	**3102108963**	Pediatria	**T**																6						6										
			N					12						12						12						12						12			
			M																							6									
HAROLD DUSSAN	**3002974393**	Pediatria	**T**																							6						6			
			N						12						12						12						12						12		
DÍAS SEMANA				**1**	**2**	**3**	**4**	**5**	**6**	**7**	**8**	**9**	**10**	**11**	**12**	**13**	**14**	**15**	**16**	**17**	**18**	**19**	**20**	**21**	**22**	**23**	**24**	**25**	**26**	**27**	**28**	**29**	**30**	**1**
NOMBRE	**TELÉFONO**	**SERVICIO**	**M**	**S**	**D**	**L**	**M**	**M**	**J**	**V**	**S**	**D**	**L**	**M**	**M**	**J**	**V**	**S**	**D**	**L**	**M**	**M**	**J**	**V**	**S**	**D**	**L**	**M**	**M**	**J**	**V**	**S**	**D**	**L**
REFUERZOS ENTRE SEMANA Y FINES DE SEMAÑA																																			
			M																																
Claritza Gutierrez	**3153582658**	Pediatria	**T**									6	7														6								
			N																																
			M																																
YESID CAMACHO	**3007904654**	Pediatria	**T**	6										7				6										7				6			
			N																																
			M																																
Maria Isabel Ayala	**3202356703**	Pediatria	**T**		6			7							7				6			7							7				6		
			N																																
			M																																
Carolina Zambrano	**3002347055**	Pediatria	**T**			6			7							7							7		6					7					6
			N																																
			M								6														6										
HAROLD DUSSAN	**3102108963**	Pediatria	**T**				7			7	6						7				7			7		6					7				
			N																																

CLÍNICA VIP CENTRO DE MEDICINA INTERNACIONAL	**FORMATO TURNOS FIJOS**	Código:	FORM CVIP-URG-015
		Versión:	0
		Copia:	Controlada
	URGENCIAS	Vigencia:	Febrero 1 de 2012

MES: **junio** **2019**

FINES DE SEMANA PEDIATRIA PISOS HOSPITALIZACION

NOMBRE	nombre	telefono	JORNADA	1	2	3	4	5	6	7	8	9	10	11	12	13	14	15	16	17	18	19	20	21	22	23	24	25	26	27	28	29	30	
DÍAS SEMANA				sa	dom	lu	ma	mi	ju	vi	sa	dom	lu	ma	mi	ju	vi	sa	do	lu	ma	mi	ju	vi	sa	dom	lu	ma	mi	ju	vi	sa	do	
Dra vilma gutierrez	Dr harol dussan 5	3102108963	M	5	5	5																												
			T																															
			N																															
Dr Humerto beltran	Dra vilma gutierrez numero 4	3153582658	M																															
			T																															
			N																															
Dr Mark Linares	Dr Mark Linares numero 3	3015253773	M																													3	3	
			T																															
			N																															
Dr carlos velasquez	Dr carlos velasquez numero 2	3002079240	M																						2	2	2							
			T																															
			N																															
Dr harol dussan	Dra Patricia vallejo 1	3002345273	M															1	1															
			T																															
			N																															
Dra Patricia vallejo	Dr Humerto beltran 6	3106882518	M								6	6																						

Gmail

ALVAREZVANEGAS ABOGADOS <alvarezvanegasabogados@gmail.com>

Fw: LISTA TURNOS PEDIATRIA

1 mensaje

Mark Linares <md.marklinares@hotmail.com> 23 de enero de 2022, 18:24
Para: ALVAREZVANEGAS ABOGADOS <alvarezvanegasabogados@gmail.com>

trunos de ediatria pisos agosto 2019 enviado por patricia vallejo a todos los pediatras y con copia diego cubillos

---

From: Mark Allen LINARES BUITRAGO <mark.linares@miclinicavip.com>
Sent: Tuesday, May 26, 2020 11:39 AM
To: md.marklinares@hotmail.com <md.marklinares@hotmail.com>
Subject: RV: LISTA TURNOS PEDIATRIA

De: Mark Allen LINARES BUITRAGO
Enviado el: viernes, 19 de julio de 2019 11:30 a.m.
Para: md.marklinares@hotmail.com
Asunto: RV: LISTA TURNOS PEDIATRIA

De: Patricia VALLEJO SUAREZ <patricia.vallejo@miclinicavip.com>
Enviado el: viernes, 19 de julio de 2019 10:32 a.m.
Para: pediatria.vip <pediatria.vip@miclinicavip.com>; Diego Mauricio CUBILLOS APOLINAR <diego.cubillos@miclinicavip.com>; Karen Julieth NINO MATEUS <karen.nino@miclinicavip.com>; Karen Alexandra GONZALEZ ROMERO <karen.gonzalez@miclinicavip.com>; ximesegurarenas@hotmail.com; miguelangelceb@hotmail.com; mebaquerolo@gmail.com; angelikatorrespulido@yahoo.com; caravelas@msn.com; hhdussan@hotmail.com; Maria Isabel AYALA BARON <miayalab@miclinicavip.com>; luishbel@gmail.com; Claritza Gutierrez <vilmacgutierre@gmail.com>; sajumacamaro@gmail.com
Asunto: LISTA TURNOS PEDIATRIA

Buenos días envío listado de turnos del servicio de pediatría correspondiente al mes de Agosto de 2019 .
Quedo atenta a sus comentarios

Cordialmente,
Patricia Vallejo Suárez
Médico Pediatra

---

3 adjuntos

AGOSTO CODIGO AZUL 2019.docx
14K

AGOSTO URGENCIAS 2019.xlsx
34K

AGOSTO PISOS 2019.xlsx
54K

CODIGO AZUL ROTACION URGENCIAS PEDIATRIA

JULIO 1 -8	JULIO 9-16	JULIO17 24	JULIO 24 -31
Pediatra Consultorio 1		Pediatra Consultorio 1	
	Pediatra Consultorio 2		Pediatra Consultorio 2

CLÍNICA	FORMATO PROGRAMACIÓN TURNOS MÉDICOS	Código:	F-THU-015
		Versión:	0
		Fecha	12/11/2013
	ADMINISTRACIÓN DE TALENTO HUMANO	Pagina	1 de 1

URGENCIAS DIA Y FIN DE SEMANA

DÍAS SEMANA / NOMBRE	TELÉFONO	SERVICIO	JORNADA	1	2	3	4	5	6	7	8	9	10	11	12	13	14	15	16	17	18	19	20	21	22	23	24	25	26	27	28	29	30	31
				J	V	S	D	L	M	M	J	V	S	D	L	M	M	J	V	S	D	L	M	M	J	V	S	D	L	M	M	J	V	S
PATRICIA VALLEJO	3002345273	Pediatria	M	6	6	6			6		6	6	6	6	6			6	6	6	6	6			6	6	6	6	6			6	6	
			T																															
			N																															
YESID CAMACHO	3162507038	Pediatria	M		6	6	6		6	6		6				6	6		6	6	6	6	6	6		6			6				6	6
			T																															
			N																															
Alejandro Luna	3144710253	Pediatria	M																															
			T	6	6			6	6		6	6			6	6	6	6	6				6	6	6	6			6	6	6	6	6	
			N																															
Maria Isabel Ayala	3202356703	Pediatria	M	6				6			6		6	6	6			6							6		6	6	6			6		
			T																															
			N																															
REFUERZOS 8 A 2 PM		Pediatria	M																															
			M																															

SECUENCIA TURNOS NOCTURNOS Y FINES DE SEMANA URGENCIAS

DÍAS SEMANA / NOMBRE	TELÉFONO	SERVICIO	JORNADA	1	2	3	4	5	6	7	8	9	10	11	12	13	14	15	16	17	18	19	20	21	22	23	24	25	26	27	28	29	30	31
				J	V	S	D	L	M	M	J	V	S	D	L	M	M	J	V	S	D	L	M	M	J	V	S	D	L	M	M	J	V	S
Ximena Segura	3112274540	Pediatria	M											6																				
			T											6						6														
			N						12						12						12						12						12	
ANGELICA TORRES	3204984533	Pediatria	M																		6													
			T																		6						6							
			N	12						6						6						12						12						12
YESID CAMACHO	3162507038	Pediatria	M							6												6						6						
			T							6												6						6						
			N		12						12						12						12						12					
MIGUEL CEBALLOS	3016908157	Pediatria	M																															
			T																															
			N			12						12						12						12						12				
			M																															

MARTA BAQUERO	**3102108963**	Pediatria	**T**			6																													
			N				12						12						12						12						12				
HAROLD DUSSAN	**3002974393**	Pediatria	**M**				6																												
			T				6						6																						
			N					12						12						12						12						12			
DÍAS SEMANA	TELÉFONO	SERVICIO	**M**	**1**	**2**	**3**	**4**	**5**	**6**	**7**	**8**	**9**	**10**	**11**	**12**	**13**	**14**	**15**	**16**	**17**	**18**	**19**	**20**	**21**	**22**	**23**	**24**	**25**	**26**	**27**	**28**	**29**	**30**	**31**
NOMBRE				**J**	**V**	**S**	**D**	**L**	**M**	**M**	**J**	**V**	**S**	**D**	**L**	**M**	**M**	**J**	**V**	**S**	**D**	**L**	**M**	**M**	**J**	**V**	**S**	**D**	**L**	**M**	**M**	**J**	**V**	**S**
REFUERZOS ENTRE SEMANA Y FINES DE SEMAÑA																																			
Claritza Gutierrez	**3153582658**	Pediatria	**M**																																
			T					7					6		7												6		7						
			N																																
YESID CAMACHO	**3007904654**	Pediatria	**M**																																
			T											6		7												6		7					
			N																																
Maria Isabel Ayala	**3202356703**	Pediatria	**M**																																
			T			6											7			6				7							7			6
			N																																
Carolina Zambrano	**3002347055**	Pediatria	**M**																																
			T	7			6				7							7			6				7							7		
			N																																
HAROLD DUSSAN	**3102108963**	Pediatria	**M**																																
			T		7				7	6		7							7			6	7			7							7	
			N																																

CLÍNICA VIP	**FORMATO TURNOS FIJOS**	Código:	FORM CVIP-URG-015
		Versión:	0
		Copia:	Controlada
	URGENCIAS	Vigencia:	Febrero 1 de 2012

MES: **agosto** **2019**

FINES DE SEMANA PEDIATRIA PISOS HOSPITALIZACION

NOMBRE	TELÉFONO	SERVICIO	JORNADA	1	2	3	4	5	6	7	8	9	10	11	12	13	14	15	16	17	18	19	20	21	22	23	24	25	26	27	28	29	30	31
DÍAS SEMANA				ju	vi	sa	dom	lu	ma	mi	ju	vi	sa	do	lu	ma	mi	ju	vi	sa	dom	lu	ma	mi	ju	vi	sa	do	lu	ma	mi	ju	vi	sa
Dr harol dussan 5	3102108963	pediatra	M																								5	5						
			T																															
			N																															
Dra vilma gutierrez numero 4	3153582658	pediatra	M							4																								
			T																															
			N																															
Dr Mark Linares numero 3	3015253773	pediatra	M										3	3																				
			T																															
			N																															
Dr carlos velasquez numero 2	3002079240	pediatra	M			2	2																											
			T																															
			N																															
Dra Patricia vallejo 1	3002345273	pediatra	M																															
			T																	1	1	1												
			N																															
Dr Humerto beltran 6	3106882518	pediatra	M																															6

Gmail

ALVAREZVANEGAS ABOGADOS <alvarezvanegasabogados@gmail.com>

Fw: LISTA DE TURNOS PEDIATRIA SEPTIEMBRE 2019

1 mensaje

Mark Linares <md.marklinares@hotmail.com> 23 de enero de 2022, 18:25
Para: ALVAREZVANEGAS ABOGADOS <alvarezvanegasabogados@gmail.com>

lista pediatria pisos fin de semana septiembre 2019 enviado por patricia vallejo a todos los pediatra con copia a diego cubillos

---

From: Mark Allen LINARES BUITRAGO <mark.linares@miclinicavip.com>
Sent: Tuesday, May 26, 2020 11:39 AM
To: md.marklinares@hotmail.com <md.marklinares@hotmail.com>
Subject: RV: LISTA DE TURNOS PEDIATRIA SEPTIEMBRE 2019

De: Patricia VALLEJO SUAREZ <patricia.vallejo@miclinicavip.com>
Enviado el: miércoles, 21 de agosto de 2019 08:16 a.m.
Para: pediatria.vip <pediatria.vip@miclinicavip.com>; Diego Mauricio CUBILLOS APOLINAR <diego.cubillos@miclinicavip.com>; sajumacamaro@gmail.com; ximesegurarenas@hotmail.com; eslavismo@gmail.com; caravelas@msn.com; Claritza Gutierrez <vilmacgutierre@gmail.com>; hhdussan@hotmail.com; luishbel@gmail.com; miguelangelceb@hotmail.com; mebaquerolo@gmail.com; angelikatorrespulido@yahoo.com; Maria Isabel AYALA BARON <miayalab@miclinicavip.com>; Karen Alexandra GONZALEZ ROMERO <karen.gonzalez@miclinicavip.com>; Karen Julieth NINO MATEUS <karen.nino@miclinicavip.com>; Liliana LASSO CALDAS <liliana.lasso@miclinicavip.com>
Asunto: LISTA DE TURNOS PEDIATRIA SEPTIEMBRE 2019

Buenos días colegas envío lista de turnos del servicio de pediatría correspondiente al mes de Septiembre de 2019 .
Quedo atenta a sus comentarios
Cordialmente ,
Patricia Vallejo Suárez
Médico Pediatra

---

3 adjuntos

SEPTIEMBRE PÍSOS 2019.xlsx
53K

SEPTIEMBRE URGENCIAS.xlsx
34K

SEPTIEMBRE CODIGO AZUL.docx
14K

CODIGO AZUL ROTACION URGENCIAS PEDIATRIA

SEPTIEMBRE1 -8	SEPTIEMBRE 9-16	SEPTIEMBRE 17 24	SEPTIEMBRE 24 -30
Pediatra Consultorio 1		Pediatra Consultorio 1	
	Pediatra Consultorio 2		Pediatra Consultorio 2

CLÍNICA	FORMATO PROGRAMACIÓN TURNOS MÉDICOS	Código:	F-THU-015
		Versión:	0
		Fecha	12/11/2013
	ADMINISTRACIÓN DE TALENTO HUMANO	Pagina	1 de 1

URGENCIAS DIA Y FIN DE SEMANA

DÍAS SEMANA / NOMBRE	TELÉFONO	SERVICIO	JORNADA	1	2	3	4	5	6	7	8	9	10	11	12	13	14	15	16	17	18	19	20	21	22	23	24	25	26	27	28	29	30
				D	L	M	M	J	V	S	D	L	M	M	J	V	S	D	L	M	M	J	V	S	D	L	M	M	J	V	S	D	L
PATRICIA VALLEJO	3002345273	Pediatria	M		6	6	6	6	6			6	6	6					6	6	6	6	6			6	6	6	6	6			
			T																														
			N																														
YESID CAMACHO	3162507038	Pediatria	M	6		6	6		6				6			6	6	6		6	6		6				6	6			6	6	
			T																														
			N																														
Alejandro Luna	3144710253	Pediatria	M																														
			T		6	6	6	6	6			6	6	6	6	6			6	6	6	6	6			6	6	6	6	6			6
			N																														
Maria Isabel Ayala	3202356703	Pediatria	M		6			6		6	6	6			6				6			6		6	6	6			6				
			T																														
			N																														
REFUERZOS 8 A 2 PM		Pediatria	M																														
			M																														

SECUENCIA TURNOS NOCTURNOS Y FINES DE SEMANA URGENCIAS

DÍAS SEMANA / NOMBRE	TELÉFONO	SERVICIO	JORNADA	1	2	3	4	5	6	7	8	9	10	11	12	13	14	15	16	17	18	19	20	21	22	23	24	25	26	27	28	29	30
				D	L	M	M	J	V	S	D	L	M	M	J	V	S	D	L	M	M	J	V	S	D	L	M	M	J	V	S	D	L
Ximena Segura	3112274540	Pediatria	M																						6								
			T																						6						6		
			N					12						12						12						12						12	
ANGELICA TORRES	3204984533	Pediatria	M																													6	
			T																													6	
			N						12						12						12						12						12
YESID CAMACHO	3162507038	Pediatria	M																														
			T																														
			N	12						12						12						12						12					
MIGUEL CEBALLOS	3016908157	Pediatria	M	6																													
			T	6						6																							
			N		12						12						12						12						12				
			M								6																						

MARTA BAQUERO	**3102108963**	Pediatria	**T**								6						6																		
			N			12						12						12						12						12					
			M															6																	
HAROLD DUSSAN	**3002974393**	Pediatria	**T**															6						6											
			N				12						12						12						12						12				
DÍAS SEMANA				**1**	**2**	**3**	**4**	**5**	**6**	**7**	**8**	**9**	**10**	**11**	**12**	**13**	**14**	**15**	**16**	**17**	**18**	**19**	**20**	**21**	**22**	**23**	**24**	**25**	**26**	**27**	**28**	**29**	**30**		
NOMBRE	**TELÉFONO**	**SERVICIO**	**M**	**D**	**L**	**M**	**M**	**J**	**V**	**S**	**D**	**L**	**M**	**M**	**J**	**V**	**S**	**D**	**L**	**M**	**M**	**J**	**V**	**S**	**D**	**L**	**M**	**M**	**J**	**V**	**S**	**D**	**L**		
REFUERZOS ENTRE SEMANA Y FINES DE SEMAÑA																																			
			M																																
Claritza Gutierrez	**3153582658**	Pediatria	**T**		7						6	7														7					6				
			N																																
			M																																
YESID CAMACHO	**3007904654**	Pediatria	**T**										7				6										7					6			
			N																																
			M																																
Maria Isabel Ayala	**3202356703**	Pediatria	**T**				7							7				6			7							7							
			N																																
			M																																
Carolina Zambrano	**3002347055**	Pediatria	**T**	6				7							7							7		6					7						
			N																																
			M													6	6														6				
HAROLD DUSSAN	**3102108963**	Pediatria	**T**			7			7	6						7			7	7			7		6					7			7		
			N																																

CLÍNICA VIP	**FORMATO TURNOS FIJOS**	Código:	FORM CVIP-URG-015
		Versión:	0
		Copia:	Controlada
	URGENCIAS	Vigencia:	Febrero 1 de 2012

MES: **septiembre** **2019**

FINES DE SEMANA PEDIATRIA PISOS HOSPITALIZACION

NOMBRE	TELÉFONO	SERVICIO	JORNADA	1	2	3	4	5	6	7	8	9	10	11	12	13	14	15	16	17	18	19	20	21	22	23	24	25	26	27	28	29	30	
DÍAS SEMANA				dom	lu	ma	mi	ju	vi	sa	do	lu	ma	mi	ju	vi	sa	dom	lu	ma	mi	ju	vi	sa	do	lu	ma	mi	ju	vi	sa	do	lu	
Dr harol dussan 5	3102108963	pediatra	M																															
			T																															
			N																															
Dra vilma gutierrez numero 4	3153582658	pediatra	M																												4	4		
			T								4																							
			N																															
Dr Mark Linares numero 3	3015253773	pediatra	M																					3	3									
			T																															
			N																															
Dr carlos velasquez numero 2	3002079240	pediatra	M														2	2																
			T																															
			N																															
Dra Patricia vallejo 1	3002345273	pediatra	M							1																								
			T																															
			N																															
Dr Humerto beltran 6	3106882518	pediatra	M	6																														

Gmail

ALVAREZVANEGAS ABOGADOS <alvarezvanegasabogados@gmail.com>

Fw: LISTA TURNOS PEDIATRIA MES DE NOVIEMBRE

1 mensaje

Mark Linares <md.marklinares@hotmail.com> 23 de enero de 2022, 18:27
Para: ALVAREZVANEGAS ABOGADOS <alvarezvanegasabogados@gmail.com>

lista de pisos fin de semana noviemrbe 2019 evaido por patricia vallejo a todos los pediatras con copia a diego cubillos

---

From: Mark Allen LINARES BUITRAGO <mark.linares@miclinicavip.com>
Sent: Tuesday, May 26, 2020 11:38 AM
To: md.marklinares@hotmail.com <md.marklinares@hotmail.com>
Subject: RV: LISTA TURNOS PEDIATRIA MES DE NOVIEMBRE

De: Patricia VALLEJO SUAREZ <patricia.vallejo@miclinicavip.com>
Enviado el: miércoles, 23 de octubre de 2019 10:21 a.m.
Para: pediatria.vip <pediatria.vip@miclinicavip.com>; ximesegurarenas@hotmail.com; eslavismo@gmail.com; Diego Mauricio CUBILLOS APOLINAR <diego.cubillos@miclinicavip.com>; mebaquerolo@gmail.com; angelikatorrespulido@yahoo.com; sajumacamaro@gmail.com; hhdussan@hotmail.com; luishbel@gmail.com; caravelas@msn.com; miguelangelceb@hotmail.com; Lina Mayerly GONZALEZ GONZALEZ <lina.gonzalez@miclinicavip.com>; Nydia Viviana LOPEZ PAREDES <nydia.lopez@miclinicavip.com>; Liliana LASSO CALDAS <liliana.lasso@miclinicavip.com>
Asunto: LISTA TURNOS PEDIATRIA MES DE NOVIEMBRE

Buenos días envío lista de turnos del servicio de pediatrìa correspondiente al mes de Noviembre 2019 . Quedo atenta a sus comentarios
Cordialmente ,
Patricia Vallejo Suarez
Mèdico Pediatra

---

3 adjuntos

NOVIEMBRE CODIGO AZUL 2019.docx
14K

NOVIEMBRE PISOS 2019.xlsx
54K

NOVIEMBRE URGENCIAS 2019.xlsx
35K

CODIGO AZUL ROTACION URGENCIAS PEDIATRIA

NOVIEMBRE 1 -8	NOVIEMBRE 9-16	NOVIEMBRE 17 24	NOVIEMBRE 24 -30
Pediatra Consultorio 1		Pediatra Consultorio 1	
	Pediatra Consultorio 2		Pediatra Consultorio 2

CLÍNICA	FORMATO PROGRAMACIÓN TURNOS MÉDICOS	Código:	F-THU-015
		Versión:	0
		Fecha	12/11/2013
	ADMINISTRACIÓN DE TALENTO HUMANO	Pagina	1 de 1

URGENCIAS DIA Y FIN DE SEMANA

DÍAS SEMANA / NOMBRE	TELEFONO	SERVICIO	JORNADA	1	2	3	4	5	6	7	8	9	10	11	12	13	14	15	16	17	18	19	20	21	22	23	24	25	26	27	28	29	30	31
				V	S	D	L	M	M	J	V	S	D	L	M	M	J	V	S	D	L	M	M	J	V	S	D	L	M	M	J	V	S	
PATRICIA VALLEJO	3002345273	Pediatria	M	6				6	6	6	6	6			6	6	6	6				6	6	6	6			6	6	6	6	6		
			T																															
			N																															
YESID CAMACHO	3162507038	Pediatria	M	6				6	6		6	6	6	6	6	6		6	6			6	6		6	6	6		6	6		6		
			T																															
			N																															
Alejandro Luna	3144710253	Pediatria	M																															
			T	6				6	6	6	6				6	6	6	6			6	6	6	6	6			6	6	6	6	6		
			N																															
Maria Isabel Ayala	3202356703	Pediatria	M		6	6	6			6							6		6	6	6			6				6			6		6	
			T																															
			N																															
REFUERZOS 8 A 2 PM		Pediatria	M																															
			M																															

SECUENCIA TURNOS NOCTURNOS Y FINES DE SEMANA URGENCIAS

DÍAS SEMANA / NOMBRE	TELEFONO	SERVICIO	JORNADA	1	2	3	4	5	6	7	8	9	10	11	12	13	14	15	16	17	18	19	20	21	22	23	24	25	26	27	28	29	30	31
				V	S	D	L	M	M	J	V	S	D	L	M	M	J	V	S	D	L	M	M	J	V	S	D	L	M	M	J	V	S	
Ximena Segura	3112274540	Pediatria	M			6																												
			T			6						6																						
			N				12						12						12						12						12			
ANGELICA TORRES	3204984533	Pediatria	M				6						6																					
			T				6						6						6															
			N					12						12						12						12						12		
YESID CAMACHO	3162507038	Pediatria	M											6						6														
			T											6						6						6								
			N						12						12						12						12						12	
MIGUEL CEBALLOS	3016908157	Pediatria	M																								6							
			T																								6						6	
			N	12						12						12						12						12						
MARTA BAQUERO	3102108963	Pediatria	M																															
			T																															
			N		12						12						12						12						12					
HAROLD DUSSAN	3002974393	Pediatria	M																															
			T		6																													

			N			12						12						12						12						12					
DÍAS SEMANA	TELÉFONO	SERVICIO	M	1	2	3	4	5	6	7	8	9	10	11	12	13	14	15	16	17	18	19	20	21	22	23	24	25	26	27	28	29	30	31
NOMBRE				V	S	D	L	M	M	J	V	S	D	L	M	M	J	V	S	D	L	M	M	J	V	S	D	L	M	M	J	V	S	
REFUERZOS ENTRE SEMANA Y FINES DE SEMAÑA																																		
Claritza Gutierrez	3153582658	Pediatria	M																															
			T										6								7						6	7						
			N																															
YESID CAMACHO	3007904654	Pediatria	M																															
			T		6									6	7														7				6	
			N																															
Maria Isabel Ayala	3202356703	Pediatria	M																															
			T			6			7							7			6				7							7				
			N																															
Carolina Zambrano	3002347055	Pediatria	M																															
			T				6			7							7			6				7							7			
			N																															
HAROLD DUSSAN	3102108963	Pediatria	M																							6								
			T	7				7			7	6						7				7			7	6						7		
			N																															

CLÍNICA VIP	**FORMATO TURNOS FIJOS**	Código:	FORM CVIP-URG-015
		Versión:	0
		Copia:	Controlada
	URGENCIAS	Vigencia:	Febrero 1 de 2012

MES: **noviembre** **2019**

FINES DE SEMANA PEDIATRIA PISOS HOSPITALIZACION

NOMBRE	TELÉFONO	SERVICIO	JORNADA	1	2	3	4	5	6	7	8	9	10	11	12	13	14	15	16	17	18	19	20	21	22	23	24	25	26	27	28	29	30	
DÍAS SEMANA				vi	sa	do	lu	ma	mi	ju	vi	sa	dom	lu	ma	mi	ju	vi	sa	do	lu	ma	mi	ju	vi	sa	do	lu	ma	mi	ju	vi	sa	
Dr harol dussan 5	3102108963	pediatra	M																5	5														
			T																															
			N																															
Dra vilma gutierrez numero 4	3153582658	pediatra	M									4	4	4																				
			T																															
			N																															
Dr Mark Linares numero 3	3015253773	pediatra	M		3	3	3																											
			T																															
			N																															
Dr carlos velasquez numero 2	3002079240	pediatra	M																															
			T																															
			N																															
Dra Patricia vallejo 1	3002345273	pediatra	M																														1	
			T																															
			N																															
Dr Humerto beltran 6	3106882518	pediatra	M																							6	6							

Gmail

ALVAREZVANEGAS ABOGADOS <alvarezvanegasabogados@gmail.com>

Fw: TURNOS PEDIATRIA DICIEMBRE 2019

1 mensaje

Mark Linares <md.marklinares@hotmail.com> 23 de enero de 2022, 18:31
Para: ALVAREZVANEGAS ABOGADOS <alvarezvanegasabogados@gmail.com>

lista de truno fin de semana diciembre 2019 enviada por patricia vallejo a todos los pediatras con copia a diego cubillos

---

From: Mark Allen LINARES BUITRAGO <mark.linares@miclinicavip.com>
Sent: Tuesday, May 26, 2020 11:36 AM
To: md.marklinares@hotmail.com <md.marklinares@hotmail.com>
Subject: RV: TURNOS PEDIATRIA DICIEMBRE 2019

De: Patricia VALLEJO SUAREZ <patricia.vallejo@miclinicavip.com>
Enviado el: lunes, 25 de noviembre de 2019 07:55 a.m.
Para: pediatria.vip <pediatria.vip@miclinicavip.com>; Diego Mauricio CUBILLOS APOLINAR <diego.cubillos@miclinicavip.com>; ximesegurarenas@hotmail.com; Lina Mayerly GONZALEZ GONZALEZ <lina.gonzalez@miclinicavip.com>; luishbel@gmail.com; eslavismo@gmail.com; caravelas@msn.com; Claritza Gutierrez <vilmacgutierre@gmail.com>; angelikatorrespulido@yahoo.com; sajumacamaro@gmail.com; hhdussan@hotmail.com; miguelangelceb@hotmail.com; Maria Isabel AYALA BARON <miayalab@miclinicavip.com>; luishbel@gmail.com; Nydia Viviana LOPEZ PAREDES <nydia.lopez@miclinicavip.com>
Asunto: TURNOS PEDIATRIA DICIEMBRE 2019

Buenos días envío listado de turnos del servicio de pediatrìa correspondiente la mes de Diciembre . Quedo atenta a sus comentarios
Cordialmente ,
Patricia Vallejo Suàrez

---

3 adjuntos

DICIEMBRE CODIGO AZUL 2019.docx
14K

DICIEMGRE URGENCIAS 2019.xlsx
35K

DICIEMBRE PISOS 2019.xlsx
54K

CODIGO AZUL ROTACION URGENCIAS PEDIATRIA

DICIEMBRE 1 -8	DICIEMBRE 9-16	DICIEMBRE 17 24	DICIEMBRE 24 -31
Pediatra Consultorio 1		Pediatra Consultorio 1	
	Pediatra Consultorio 2		Pediatra Consultorio 2

CLÍNICA	FORMATO PROGRAMACIÓN TURNOS MÉDICOS	Código:	F-THU-015
		Versión:	0
		Fecha	12/11/2013
	ADMINISTRACIÓN DE TALENTO HUMANO	Pagina	1 de 1

URGENCIAS DIA Y FIN DE SEMANA

DÍAS SEMANA / NOMBRE	TELEFONO	SERVICIO	JORNADA	1	2	3	4	5	6	7	8	9	10	11	12	13	14	15	16	17	18	19	20	21	22	23	24	25	26	27	28	29	30	31
				D	L	M	M	J	V	S	D	L	M	M	J	V	S	D	L	M	M	J	V	S	D	L	M	M	J	V	S	D	L	M
PATRICIA VALLEJO	3002345273	Pediatria	M		6	6	6	6	6			6	6	6	6	6			6	6	6	6	6			6	6		6	6			6	6
			T																															
			N																															
YESID CAMACHO	3162507038	Pediatria	M			6	6		6	6	6		6	6		6				6	6		6	6	6		6	6		6				6
			T																															
			N																															
Alejandro Luna	3144710253	Pediatria	M																															
			T		6	6	6	6	6				6	6	6	6			6	6	6	6	6			6	6	6	6	6			6	6
			N																															
Maria Isabel Ayala	3202356703	Pediatria	M	6	6			6				6			6		6	6	6			6				6			6		6	6	6	
			T																															
			N																															
REFUERZOS 8 A 2 PM		Pediatria	M																															
			M																															

SECUENCIA TURNOS NOCTURNOS Y FINES DE SEMANA URGENCIAS

DÍAS SEMANA / NOMBRE	TELEFONO	SERVICIO	JORNADA	1	2	3	4	5	6	7	8	9	10	11	12	13	14	15	16	17	18	19	20	21	22	23	24	25	26	27	28	29	30	31
				D	L	M	M	J	V	S	D	L	M	M	J	V	S	D	L	M	M	J	V	S	D	L	M	M	J	V	S	D	L	M
Ximena Segura	3112274540	Pediatria	M															6																
			T															6						6										
			N				12						12						12						12						12			
ANGELICA TORRES	3204984533	Pediatria	M																															
			T																												6			
			N					12							12					12						12						12		
YESID CAMACHO	3162507038	Pediatria	M																													6		
			T																													6		
			N						12						12						12						12						12	
MIGUEL CEBALLOS	3016908157	Pediatria	M																															
			T																															
			N	12						12						12						12						12						12
MARTA BAQUERO	3102108963	Pediatria	M	6																								6						
			T	6						6																		6						
			N		12						12						12						12						12					
HAROLD DUSSAN	3002974393	Pediatria	M								6																							
			T								6						6																	

			N			12						12						12						12						12					
DÍAS SEMANA				1	2	3	4	5	6	7	8	9	10	11	12	13	14	15	16	17	18	19	20	21	22	23	24	25	26	27	28	29	30	31
NOMBRE	TELÉFONO	SERVICIO	M	D	L	M	M	J	V	S	D	L	M	M	J	V	S	D	L	M	M	J	V	S	D	L	M	M	J	V	S	D	L	M
Claritza Gutierrez	3153582658	Pediatria	M																															
			T		7							7					6		7							7					6			
			N																															
YESID CAMACHO	3007904654	Pediatria	M																															
			T			7							7					6									7					6		
			N																															
Maria Isabel Ayala	3202356703	Pediatria	M																															
			T	6			7							7							7			6				7						
			N																															
Carolina Zambrano	3002347055	Pediatria	M																															
			T					7		6					7							7			6				7					
			N																															
HAROLD DUSSAN	3102108963	Pediatria	M							6																								
			T						7		6					7				7			7	6				6		7			7	7
			N																															

CLÍNICA VIP CENTRO DE MEDICINA INTERNACIONAL	**FORMATO TURNOS FIJOS**	Código:	FORM CVIP-URG-015
		Versión:	0
		Copia:	Controlada
	URGENCIAS	Vigencia:	Febrero 1 de 2012

MES: **diciembre** **2019**

FINES DE SEMANA PEDIATRIA PISOS HOSPITALIZACION

NOMBRE	TELÉFONO	SERVICIO	JORNADA	1	2	3	4	5	6	7	8	9	10	11	12	13	14	15	16	17	18	19	20	21	22	23	24	25	26	27	28	29	30	31
DÍAS SEMANA				do	lu	ma	mi	ju	vi	sa	do	lu	ma	mi	ju	vi	sa	do	lu	ma	mi	ju	vi	sa	do	lu	ma	mi	ju	vi	sa	do	lu	ma
Dra vilma gutierrez	Dr harol dussan 5	3102108963	M																												5	5		
			T																															
			N																															
Dr Humerto beltran	Dra vilma gutierrez numero 4	3153582658	M	4																				4	4			4						
			T																															
			N																															
Dr Mark Linares	Dr Mark Linares numero 3	3015253773	M														3	3																
			T																															
			N																															
Dr carlos velasquez	Dr carlos velasquez numero 2	3002079240	M							2	2																							
			T																															
			N																															
Dr harol dussan	Dra Patricia vallejo 1	3002345273	M																															
			T																															
			N																															
Dra Patricia vallejo	Dr Humerto beltran 6	3106882518	M																															

Gmail

ALVAREZVANEGAS ABOGADOS <alvarezvanegasabogados@gmail.com>

Fw: LISTA DE TURNOS PEDIATRIA

1 mensaje

Mark Linares <md.marklinares@hotmail.com> 23 de enero de 2022, 18:32
Para: ALVAREZVANEGAS ABOGADOS <alvarezvanegasabogados@gmail.com>

lista de pediatria pisos fin de semana enero 2020 enviado de patricia vallejo a todos los pediatras y copia a diego cubillos

---

From: Mark Allen LINARES BUITRAGO <mark.linares@miclinicavip.com>
Sent: Tuesday, May 26, 2020 11:35 AM
To: md.marklinares@hotmail.com <md.marklinares@hotmail.com>
Subject: RV: LISTA DE TURNOS PEDIATRIA

De: Patricia VALLEJO SUAREZ <patricia.vallejo@miclinicavip.com>
Enviado el: jueves, 19 de diciembre de 2019 08:31 a.m.
Para: Diego Mauricio CUBILLOS APOLINAR <diego.cubillos@miclinicavip.com>; pediatria.vip <pediatria.vip@miclinicavip.com>; hhdussan@hotmail.com; luishbel@gmail.com; eslavismo@gmail.com; miguelangelceb@hotmail.com; mebaquerolo@gmail.com; angelikatorrespulido@yahoo.com; sajumacamaro@gmail.com; caravelas@msn.com; ximesegurarenas@hotmail.com; Claritza Gutierrez <vilmacgutierre@gmail.com>; Maria Isabel AYALA BARON <miayalab@miclinicavip.com>; Lina Mayerly GONZALEZ GONZALEZ <lina.gonzalez@miclinicavip.com>; Nydia Viviana LOPEZ PAREDES <nydia.lopez@miclinicavip.com>
Asunto: LISTA DE TURNOS PEDIATRIA

Buenos días envío lista de turnos de pediatría correspondiente al mes de Enero 2020. Quedo atenta a sus comentarios

Cordialmente
Patricia VALLEJO SUAREZ

---

3 adjuntos

ENERO URGENCIAS 2020.xlsx
35K

TURNOS PISOS ENERO 2020.xlsx
55K

ENERO 2020 CODIGO AZUL.docx
14K

CODIGO AZUL ROTACION URGENCIAS PEDIATRIA

ENERO 1 -8	ENERO 9-16	ENERO 17 24	ENERO 24 -31
Pediatra Consultorio 1		Pediatra Consultorio 1	
	Pediatra Consultorio 2		Pediatra Consultorio 2

CLÍNICA	FORMATO PROGRAMACIÓN TURNOS MÉDICOS	Código:	F-THU-015
		Versión:	0
		Fecha	12/11/2013
	ADMINISTRACIÓN DE TALENTO HUMANO	Pagina	1 de 1

URGENCIAS DIA Y FIN DE SEMANA

DÍAS SEMANA / NOMBRE	TELEFONO	SERVICIO	JORNADA	1	2	3	4	5	6	7	8	9	10	11	12	13	14	15	16	17	18	19	20	21	22	23	24	25	26	27	28	29	30	31
				M	J	V	S	D	L	M	M	J	V	S	D	L	M	M	J	V	S	D	L	M	M	J	V	S	D	L	M	M	J	V
PATRICIA VALLEJO	3002345273	Pediatria	M		6	6	6			6	6	6	6			6	6	6	6	6	6		6	6	6	6	6			6	6	6	6	6
			T						6																									
			N																															
YESID CAMACHO	3162507038	Pediatria	M			6	6	6	6	6	6		6			6	6	6		6	6	6		6	6		6	6			6	6		6
			T																															
			N																															
Alejandro Luna	3144710253	Pediatria	M																															
			T		6	6				6	6	6	6			6	6	6	6	6			6	6	6	6	6			6	6	6	6	6
			N																															
Maria Isabel Ayala	3202356703	Pediatria	M	6	6							6		6	6	6			6				6			6		6	6	6			6	
			T																															
			N																															
REFUERZOS 8 A 2 PM		Pediatria	M																															
			M																															

SECUENCIA TURNOS NOCTURNOS Y FINES DE SEMANA URGENCIAS

DÍAS SEMANA / NOMBRE	TELEFONO	SERVICIO	JORNADA	1	2	3	4	5	6	7	8	9	10	11	12	13	14	15	16	17	18	19	20	21	22	23	24	25	26	27	28	29	30	31
				M	J	V	S	D	L	M	M	J	V	S	D	L	M	M	J	V	S	D	L	M	M	J	V	S	D	L	M	M	J	V
Ximena Segura	3112274540	Pediatria	M																										6					
			T																										6					
			N			12						12						12						12						12				
ANGELICA TORRES	3204984533	Pediatria	M																															
			T																															
			N				12						12						12						12						12			
YESID CAMACHO	3162507038	Pediatria	M																															
			T				6																											
			N					12						12						12						12						12		
MIGUEL CEBALLOS	3016908157	Pediatria	M					6																										
			T					6						6																				
			N						12						12						12						12						**12**	
MARTA BAQUERO	3102108963	Pediatria	M						6						6																			
			T						6						6						6													
			N	12						12						12						12						12						12
HAROLD DUSSAN	3002974393	Pediatria	M	6																		6												
			T	6																		6						6						

			N		12						12						12						12						12						
DÍAS SEMANA	TELÉFONO	SERVICIO	M	1	2	3	4	5	6	7	8	9	10	11	12	13	14	15	16	17	18	19	20	21	22	23	24	25	26	27	28	29	30	31
NOMBRE				M	J	V	S	D	L	M	M	J	V	S	D	L	M	M	J	V	S	D	L	M	M	J	V	S	D	L	M	M	J	V
Claritza Gutierrez	3153582658	Pediatria	M																																
			T													7							7					6		7				
			N																																
YESID CAMACHO	3007904654	Pediatria	M																																
			T							7				6			7												6					
			N																																
Maria Isabel Ayala	3202356703	Pediatria	M																																
			T	6							7				6			7							7							7		
			N																																
Carolina Zambrano	3002347055	Pediatria	M																																
			T		7		6					7							7		6					7							7	
			N																																
HAROLD DUSSAN	3102108963	Pediatria	M																																
			T			7		6					7							7		6		7			7				7			7
			N																																

CLÍNICA VIP	**FORMATO TURNOS FIJOS**	Código:	FORM CVIP-URG-015
		Versión:	0
		Copia:	Controlada
	URGENCIAS	Vigencia:	Febrero 1 de 2012

MES: **enero** **2020**

FINES DE SEMANA PEDIATRIA PISOS HOSPITALIZACION

NOMBRE / DÍAS SEMANA	TELÉFONO	SERVICIO	JORNADA	1	2	3	4	5	6	7	8	9	10	11	12	13	14	15	16	17	18	19	20	21	22	23	24	25	26	27	28	29	30	31
				mi	ju	vi	sa	dom	lu	ma	mi	ju	vi	sa	dom	lu	ma	mi	ju	vi	sa	dom	lu	ma	mi	ju	vi	sa	do	lu	ma	mi	ju	vi
Dr harol dussan 5	3102108963	pediatra	M																															
			T																															
			N																															
Dra vilma gutierrez numero 4	3153582658	pediatra	M																															
			T																															
			N																															
Dr Mark Linares numero 3	3015253773	pediatra	M				c																					3	3					
			T																															
			N																															
Dr carlos velasquez numero 2	3002079240	pediatra	M																		2	2												
			T																															
			N																															
dr yesid camacho 1	3002345273	pediatra	M	1										1	1																			
			T																															
			N																															
Dr Humerto beltran 6	3106882518	pediatra	M				6	6	6																									

Gmail

ALVAREZVANEGAS ABOGADOS <alvarezvanegasabogados@gmail.com>

Fw: LISTA DE TURNOS PEDIATRIA FEBRERO 2020

1 mensaje

Mark Linares <md.marklinares@hotmail.com> 23 de enero de 2022, 18:34
Para: ALVAREZVANEGAS ABOGADOS <alvarezvanegasabogados@gmail.com>

listad e pediatria pisos febrero 2020 enviada por patricia vallejo a toods los pediatras y a diego cubillos (esta si tiene los dias entre semana)

From: Mark Allen LINARES BUITRAGO <mark.linares@miclinicavip.com>
Sent: Tuesday, May 26, 2020 11:27 AM
To: md.marklinares@hotmail.com <md.marklinares@hotmail.com>
Subject: RV: LISTA DE TURNOS PEDIATRIA FEBRERO 2020

De: Patricia VALLEJO SUAREZ <patricia.vallejo@miclinicavip.com>
Enviado el: miércoles, 22 de enero de 2020 10:14 a.m.
Para: pediatria.vip <pediatria.vip@miclinicavip.com>; Diego Mauricio CUBILLOS APOLINAR <diego.cubillos@miclinicavip.com>; miguelangelceb@hotmail.com; Mark Allen LINARES BUITRAGO <mark.linares@miclinicavip.com>; Maria Isabel AYALA BARON <miayalab@miclinicavip.com>; mebaquerolo@gmail.com; eslavismo@gmail.com; caravelas@msn.com; angelikatorrespulido@yahoo.com; luishbel@gmail.com; hhdussan@hotmail.com; Claritza Gutierrez <vilmacgutierre@gmail.com>; Karen Alexandra GONZALEZ ROMERO <karen.gonzalez@miclinicavip.com>; Karen Julieth NINO MATEUS <karen.nino@miclinicavip.com>
Asunto: LISTA DE TURNOS PEDIATRIA FEBRERO 2020

Buenos días , envío lista de turnos pediatria correspondientes al mes de Febrero 2020. Quedo atenta a sus comentarios .

Cordialmente,
Patricia Vallejo Suàrez
Médico pediatra

---

3 adjuntos

FEBRERO 2020 PISOS.xlsx
55K

FEBRERO 2020 CODIGO AZUL.docx
14K

FEBRERO URGENCIAS 2020.xlsx
35K

CODIGO AZUL ROTACION URGENCIAS PEDIATRIA

FEBRERO 1 -8	FEBRERO 9-16	FEBRERO 17 24	FEBRERO 24 -29
Pediatra Consultorio 1		Pediatra Consultorio 1	
	Pediatra Consultorio 2		Pediatra Consultorio 2

CLÍNICA	FORMATO PROGRAMACIÓN TURNOS MÉDICOS	Código:	F-THU-015
		Versión:	0
		Fecha	12/11/2013
	ADMINISTRACIÓN DE TALENTO HUMANO	Pagina	1 de 1

URGENCIAS DIA Y FIN DE SEMANA

DÍAS SEMANA / NOMBRE	TELEFONO	SERVICIO	JORNADA	1	2	3	4	5	6	7	8	9	10	11	12	13	14	15	16	17	18	19	20	21	22	23	24	25	26	27	28	29	1
				S	D	L	M	M	J	V	S	D	L	M	M	J	V	S	D	L	M	M	J	V	S	D	L	M	M	J	V	S	D
PATRICIA VALLEJO	3002345273	Pediatria	M	6		6	6	6	6	6			6	6	6	6	6	6		6	6	6	6	6			6	6	6	6	6	6	
			T																														
			N																														
YESID CAMACHO	3162507038	Pediatria	M	6	6		6	6		6				6	6			6	6		6	6		6				6	6		6	6	6
			T																														
			N																														
Alejandro Luna	3144710253	Pediatria	M																														
			T			6	6	6	6	6			6	6	6	6	6			6	6	6	6	6			6	6	6	6	6		
			N																														
Maria Isabel Ayala	3202356703	Pediatria	M			6			6		6	6	6			6				6			6		6	6	6			6			
			T																														
			N																														
REFUERZOS 8 A 2 PM		Pediatria	M																														
			M																														

SECUENCIA TURNOS NOCTURNOS Y FINES DE SEMANA URGENCIAS

DÍAS SEMANA / NOMBRE	TELEFONO	SERVICIO	JORNADA	1	2	3	4	5	6	7	8	9	10	11	12	13	14	15	16	17	18	19	20	21	22	23	24	25	26	27	28	29	1
				S	D	L	M	M	J	V	S	D	L	M	M	J	V	S	D	L	M	M	J	V	S	D	L	M	M	J	V	S	D
Ximena Segura	3112274540	Pediatria	M																														
			T	6																													
			N		12						12						12						12						12				
ANGELICA TORRES	3204984533	Pediatria	M		6																												
			T		6						6																						
			N			12						12						12						12						12			
YESID CAMACHO	3162507038	Pediatria	M									6																					
			T									6						6															
			N				12						12						12						12						12		
MIGUEL CEBALLOS	3016908157	Pediatria	M																6														
			T																6						6								
			N					12						12						12						12						12	
MARTA BAQUERO	3102108963	Pediatria	M																							6							
			T																							6						6	
			N						12						12						12						12						12
HAROLD DUSSAN	3002974393	Pediatria	M																														
			T																														

			N	12						12						12						12						12							12
DÍAS SEMANA	TELÉFONO	SERVICIO	M	1	2	3	4	5	6	7	8	9	10	11	12	13	14	15	16	17	18	19	20	21	22	23	24	25	26	27	28	29	1	
NOMBRE				S	D	L	M	M	J	V	S	D	L	M	M	J	V	S	D	L	M	M	J	V	S	D	L	M	M	J	V	S	D	
REFUERZOS ENTRE SEMANA Y FINES DE SEMAÑA																																		
			M																															
			T																															
			N																															
YESID CAMACHO	3007904654	Pediatria	M																															
			T				7											6			7												6	
			N																															
Maria Isabel Ayala	3202356703	Pediatria	M																															
			T	6				7							7				6			7							7					
			N																															
Carolina Zambrano	3002347055	Pediatria	M																															
			T		6				7							7							7		6					7				
			N																															
HAROLD DUSSAN	3102108963	Pediatria	M																															
			T			7				7	6	6	7	7			7			7				7		6	7	7			7	6		
			N																															

CLÍNICA VIP	**FORMATO TURNOS FIJOS**	Código:	FORM CVIP-URG-015
		Versión:	0
		Copia:	Controlada
	URGENCIAS	Vigencia:	Febrero 1 de 2012

MES: **febrero** **2020**

FINES DE SEMANA PEDIATRIA PISOS HOSPITALIZACION

NOMBRE / DÍAS SEMANA	TELÉFONO	SERVICIO	JORNADA	1 sa	2 dom	3 lu	4 ma	5 mi	6 ju	7 vi	8 sa	9 dom	10 lu	11 ma	12 mi	13 ju	14 vi	15 sa	16 dom	17 lu	18 ma	19 mi	20 ju	21 vi	22 sa	23 dom	24 lu	25 ma	26 mi	27 ju	28 vi	29 sa	1 dom	
DRA ZAMBR ANO	3002347055	pediatra	M								6	6																						
			T																															
			N																															
Dra vilma gutierrez numero 4	3153582658	pediatra	M	6	6																													
			T																															
			N																															
Dr Mark Linares numero 3	3015253773	pediatra	M			6	6	6	6	6			6	6	6	6	6			6	6	6	6	6			6	6	6	6	6			
			T																															
			N																															
Dr carlos velasquez numero 2	3002079240	pediatra	M																													6	6	
			T																															
			N																															
dr yesid camacho 1	3002345273	pediatra	M																						6	16								
			T																															
			N																															
Dr Humerto beltran 6	**3106882518**	**pediatra**	**M/t**			6	**6**	**6**	**6**	**6**			**6**	**6**	**6**	**6**	**6**	**6**	**6**	**6**	**6**	**6**	**6**	**6**			**6**	**6**	**6**	**6**	**6**			

Gmail

ALVAREZVANEGAS ABOGADOS <alvarezvanegasabogados@gmail.com>

Fw: LISTA TURNOS PEDIATRIA MARZO 2020

1 mensaje

Mark Linares <md.marklinares@hotmail.com> 23 de enero de 2022, 18:36
Para: ALVAREZVANEGAS ABOGADOS <alvarezvanegasabogados@gmail.com>

listad e pediatria pisos marzo 2020 incluyendo entre semana, enviada por patricia vallejo a todos los pediatra con copia diego trujillo

---

From: Mark Allen LINARES BUITRAGO <mark.linares@miclinicavip.com>
Sent: Tuesday, May 26, 2020 11:23 AM
To: md.marklinares@hotmail.com <md.marklinares@hotmail.com>
Subject: RV: LISTA TURNOS PEDIATRIA MARZO 2020

De: Patricia VALLEJO SUAREZ <patricia.vallejo@miclinicavip.com>
Enviado el: lunes, 24 de febrero de 2020 07:28 a.m.
Para: pediatria.vip <pediatria.vip@miclinicavip.com>; Diego Mauricio CUBILLOS APOLINAR <diego.cubillos@miclinicavip.com>; hhdussan@hotmail.com; luishbel@gmail.com; angelikatorrespulido@yahoo.com; ximesegurarenas@hotmail.com; sajumacamaro@gmail.com; miguelangelceb@hotmail.com; mebaquerolo@gmail.com; caravelas@msn.com; eslavismo@gmail.com; Claritza Gutierrez <vilmacgutierre@gmail.com>; Maria Isabel AYALA BARON <miayalab@miclinicavip.com>; Karen Alexandra GONZALEZ ROMERO <karen.gonzalez@miclinicavip.com>; Karen Julieth NINO MATEUS <karen.nino@miclinicavip.com>
Asunto: LISTA TURNOS PEDIATRIA MARZO 2020

Buenos días envío listado de turnos correspondientes al mes de Marzo 2020 del servicio de pediatria. Quedo atenta a sus comentarios
Cordialmente
Patricia Vallejo Suàrez

---

3 adjuntos

MARZO PISOS 2020.xlsx
55K

MARZO 2020 CODIGO AZUL.docx
14K

MARZO 2020 URGENCIAS.xlsx
35K

CODIGO AZUL ROTACION URGENCIAS PEDIATRIA

MARZO 1 -8	MARZO 9-16	MARZO 17 24	MARZO 24 -31
Pediatra Consultorio 1		Pediatra Consultorio 1	
	Pediatra Consultorio 2		Pediatra Consultorio 2

CLÍNICA	FORMATO PROGRAMACIÓN TURNOS MÉDICOS	Código:	F-THU-015
		Versión:	0
		Fecha	12/11/2013
	ADMINISTRACIÓN DE TALENTO HUMANO	Pagina	1 de 1

URGENCIAS DIA Y FIN DE SEMANA

DÍAS SEMANA / NOMBRE	TELEFONO	SERVICIO	JORNADA	1	2	3	4	5	6	7	8	9	10	11	12	13	14	15	16	17	18	19	20	21	22	23	24	25	26	27	28	29	30	31
				D	L	M	M	J	V	S	D	L	M	M	J	V	S	D	L	M	M	J	V	S	D	L	M	M	J	V	S	D	L	M
PATRICIA VALLEJO	3002345273	Pediatria	M		6	6	6	6	6	6		6	6	6	6	6	6		6	6	6	6	6				6	6	6	6	6		6	6
			T																															
			N																															
YESID CAMACHO	3162507038	Pediatria	M	6		6	6			6			6	6			6	6		6	6		6				6	6		6	6	6		6
			T																															
			N																															
Alejandro Luna	3144710253	Pediatria	M																															
			T		6	6	6	6	6			6	6	6	6	6			6	6	6	6	6				6	6	6	6			6	6
			N																															
Maria Isabel Ayala	3202356703	Pediatria	M		6			6		6	6	6			6				6			6		6	6	6			6				6	
			T																															
			N																															
REFUERZOS 8 A 2 PM		Pediatria	M																															
			M																															

SECUENCIA TURNOS NOCTURNOS Y FINES DE SEMANA URGENCIAS

DÍAS SEMANA / NOMBRE	TELEFONO	SERVICIO	JORNADA	1	2	3	4	5	6	7	8	9	10	11	12	13	14	15	16	17	18	19	20	21	22	23	24	25	26	27	28	29	30	31
				D	L	M	M	J	V	S	D	L	M	M	J	V	S	D	L	M	M	J	V	S	D	L	M	M	J	V	S	D	L	M
Ximena Segura	3112274540	Pediatria	M								6																							
			T								6						6																	
			N			12						12						12						12						12				
ANGELICA TORRES	3204984533	Pediatria	M															6																
			T															6						6										
			N				12						12						12						12						12			
YESID CAMACHO	3162507038	Pediatria	M																						6									
			T																						6						6			
			N					12						12						12						12							12	
MIGUEL CEBALLOS	3016908157	Pediatria	M																							6						6		
			T																							6						6		
			N						12						12						12						12						**12**	
MARTA BAQUERO	3102108963	Pediatria	M																															
			T																															
			N	12						12						12						12						12						12
HAROLD DUSSAN	3002974393	Pediatria	M	6																														
			T	6						6																								

			N		12						12						12						12						12						
DÍAS SEMANA	TELÉFONO	SERVICIO		1	2	3	4	5	6	7	8	9	10	11	12	13	14	15	16	17	18	19	20	21	22	23	24	25	26	27	28	29	1	
NOMBRE			M	D	L	M	M	J	V	S	D	L	M	M	J	V	S	D	L	M	M	J	V	S	D	L	M	M	J	V	S	D	L	M
REFUERZOS ENTRE SEMANA Y FINES DE SEMAÑA																																			
CLARITZA GUTIERREZ			M							6														6											
			T																																
			N																																
YESID CAMACHO	3007904654	Pediatria	M																																
			T	6		7														7				6										7
			N																																
Maria Isabel Ayala	3202356703	Pediatria	M																																
			T				7			6				7							7				6			7						
			N																																
Carolina Zambrano	3002347055	Pediatria	M																																
			T					7			6				7							7				6			7						
			N																																
HAROLD DUSSAN	3102108963	Pediatria	M																																
			T		7				7			7	7			7	6	6	7				7				7			7	6	6	7		
			N																																

CLÍNICA VIP	**FORMATO TURNOS FIJOS**	Código:	FORM CVIP-URG-015
		Versión:	0
		Copia:	Controlada
	URGENCIAS	Vigencia:	Febrero 1 de 2012

MES: **marzo** **2020**

FINES DE SEMANA PEDIATRIA PISOS HOSPITALIZACION

NOMBRE	TELÉFONO	SERVICIO	JORNADA	1	2	3	4	5	6	7	8	9	10	11	12	13	14	15	16	17	18	19	20	21	22	23	24	25	26	27	28	29	30	31
DÍAS SEMANA				dom	lu	ma	mi	ju	vi	sa	dom	lu	ma	mi	ju	vi	sa	dom	lu	ma	mi	ju	vi	sa	dom	lu	ma	mi	ju	vi	sa	do	lu	ma
Dr harol dussan 5	3102108963	Dr harol dussan 5	M																															
			T																															
			N																															
Dra vilma gutierrez numero 4	3153582658	Dra vilma gutierrez numero 4	M														6	6																
			T																															
			N																															
Dr Mark Linares numero 3	3015253773	Dr Mark Linares numero 3	M		6	6	6	6	6	6	6	6	6	6	6	6			6	6	6	6	6		6		6	6	6	6			6	6
			T																															
			N																															
Dr carlos velasquez numero 2	3002079240	Dr carlos velasquez numero 2	M	6																														
			T																															
			N																															
Dra Patricia vallejo 1	3002345273	dr yesid camacho 1	M																					6		6								
			T																															
			N																															
Dr Humerto beltran 6	3106882518	Dr Humerto beltran 6	M/T		6	6	6	6	6			6	6	6	6	6			6	6	6	6	6				6	6	6	6			6	6

CLÍNICA vip CENTRO DE MEDICINA INTERNACIONAL	FORMATO PROGRAMACIÓN TURNOS MÉDICOS	Código:	F-THU-015
		Versión:	0
		Fecha	12/11/2013
	ADMINISTRACIÓN DE TALENTO HUMANO	Pagina	1 de 1

FECHA: jun.-14

DÍAS SEMANA / NOMBRE	TELÉFONO	SERVICIO	JORNADA	1	2	3	4	5	6	7	8	9	10	11	12	13	14	15	16	17	18	19	20	21	22	23	24	25	26	27	28	29	30	1	2
				D	L	M	M	J	V	S	D	L	M	M	J	V	S	D	L	M	M	J	V	S	D	L	M	M	J	V	S	D	L	M	M
Mark Linares			M			6	6	6	6			6	6	6	6	6			6	6	6	6	6			6	6	6	6	6			6	6	6
			T																																
			N																																
Maria Felicia León			M																																
			T			6	6	6	6			6	6	6	6	6			6	6	6	6	6			6	6	6	6	6			6	6	6
			N																																
			M																																
			T																																
			N																																
Humberto Beltrán			M			6	6	6	6			6	6	6	6	6			6	6	6	6	6			6	6	6	6	6			6	6	6
			T																																
			N																																
Alejandro Luna			M																																
			T																																
			N																																
			M																																
			T																																
			N																																
			M																																
			T																																
			N																																
Maria Fernanda Reina	3002960728		M																							6									
			T																						6	6									
			N													12						12						12								
José Espinosa	3105663763		M	6						6																									
			T	6						6																									
			N	12						12																								12	
Angela Díaz	3008592953		M																																
			T																																
			N																																
			M																																
			T																																
			N																																
			M																																
			T																																
			N																																
			M																																
			T																																
			N																																

CLÍNICA VIP CENTRO DE MEDICINA INTERNACIONAL	FORMATO PROGRAMACIÓN TURNOS MÉDICOS	Código:	F-THU-015
		Versión:	0
		Fecha	12/11/2013
	ADMINISTRACIÓN DE TALENTO HUMANO	Pagina	1 de 1

FECHA: jun.-14

DÍAS SEMANA / NOMBRE	TELÉFONO	SERVICIO	JORNADA	1	2	3	4	5	6	7	8	9	10	11	12	13	14	15	16	17	18	19	20	21	22	23	24	25	26	27	28	29	30	1	2
				D	L	M	M	J	V	S	D	L	M	M	J	V	S	D	L	M	M	J	V	S	D	L	M	M	J	V	S	D	L	M	M
Mark Linares			M			6	6	6	6			6	6	6	6	6			6	6	6	6	6			6	6	6	6	6			6	6	6
			T																																
			N																																
Maria Felicia León			M																																
			T			6	6	6	6			6	6	6	6	6			6	6	6	6	6			6	6	6	6	6			6	6	6
			N																																
			M																																
			T																																
			N																																
Humberto Beltrán			M			6	6	6	6			6	6	6	6	6			6	6	6	6	6			6	6	6	6	6			6	6	6
			T																																
			N																																
Alejandro Luna			M																																
			T																																
			N																																
			M																																
			T																																
			N																																
			M																																
			T																																
			N																																
Maria Fernanda Reina	3002960728		M																							6									
			T																						6	6									
			N													12						12						12								
José Espinosa	3105663763		M	6						6																									
			T	6						6																									
			N	12						12																								12	
Angela Díaz	3008592953		M																																
			T																																
			N																																
			M																																
			T																																
			N																																
			M																																
			T																																
			N																																
			M																																
			T																																
			N																																

CLÍNICA VIP	**FORMATO TURNOS FIJOS**	Código:	FORM CVIP-URG-015
		Versión:	0
		Copia:	Controlada
	URGENCIAS	Vigencia:	Febrero 1 de 2012

MES: **enero** **2020**

FINES DE SEMANA PEDIATRIA PISOS HOSPITALIZACION

NOMBRE	TELÉFONO	SERVICIO	JORNADA	1	2	3	4	5	6	7	8	9	10	11	12	13	14	15	16	17	18	19	20	21	22	23	24	25	26	27	28	29	30	31
DÍAS SEMANA				mi	ju	vi	sa	dom	lu	ma	mi	ju	vi	sa	dom	lu	ma	mi	ju	vi	sa	dom	lu	ma	mi	ju	vi	sa	do	lu	ma	mi	ju	vi
Dr harol dussan 5	3102108963	pediatra	M																															
			T																															
			N																															
Dra vilma gutierrez numero 4	3153582658	pediatra	M																															
			T																															
			N																															
Dr Mark Linares numero 3	3015253773	pediatra	M				c																					3	3					
			T																															
			N																															
Dr carlos velasquez numero 2	3002079240	pediatra	M																		2	2												
			T																															
			N																															
dr yesid camacho 1	3002345273	pediatra	M	1										1	1																			
			T																															
			N																															
Dr Humerto beltran 6	3106882518	pediatra	M				6	6	6																									

CLÍNICA VIP CENTRO DE MEDICINA INTERNACIONAL	**FORMATO TURNOS FIJOS**	Código:	FORM CVIP-URG-015
		Versión:	0
		Copia:	Controlada
	URGENCIAS	Vigencia:	Febrero 1 de 2012

MES: **septiembre** **2016**

FINES DE SEMANA PEDIATRIA PISOS HOSPITALIZACION

NOMBRE	TELÉFONO	SERVICIO	JORNADA	1	2	3	4	5	6	7	8	9	10	11	12	13	14	15	16	17	18	19	20	21	22	23	24	25	26	27	28	29	30	
DÍAS SEMANA				vi	sa	dom	lu	ma	mi	ju	vi	sa	do	lu	ma	mi	ju	vi	sa	dom	lu	ma	mi	ju	vi	sa	do	lu	ma	mi	ju	vi	sa	
Dra vilma gutierrez	3153582658	pediatra	M									x	x																					
			T																															
			N																															
Dr Humerto beltran	3106882518	pediatra	M																x	x														
			T	x			x	x	x	x	x			x	x	x	x	x			x	x	x	x	x			x	x	x	x	x		x
			N																															
Dr Mark Linares	3015253773	pediatra	M	x			x	x	x	x	x			x	x	x	x	x			x	x	x	x	x			x	x	x	x	x		
			T																															
			N																															
Dr carlos velasquez	3002079240	pediatra	M		x	x																											x	
			T																															
			N																															
Dr harol dussan	3102108963	pediatra	M																															
			T																															
			N																															
Dra Patricia vallejo	3002345273	pediatra	M																							x	x							

CLÍNICA VIP	**FORMATO TURNOS FIJOS**	Código:	FORM CVIP-URG-015
		Versión:	0
		Copia:	Controlada
	URGENCIAS	Vigencia:	Febrero 1 de 2012

MES: **enero** **2019**

FINES DE SEMANA PEDIATRIA PISOS HOSPITALIZACION

NOMBRE	TELÉFONO	SERVICIO	JORNADA	1	2	3	4	5	6	7	8	9	10	11	12	13	14	15	16	17	18	19	20	21	22	23	24	25	26	27	28	29	30	31
DÍAS SEMANA				ma	mi	ju	vi	sa	dom	lu	ma	mi	ju	vi	sa	dom	lu	ma	mi	ju	vi	sa	dom	lu	ma	mi	ju	vi	sa	do	lu	ma	mi	ju
Dr harol dussan 5	3102108963	pediatra	M																										5	5				
			T																															
			N																															
Dra vilma gutierrez numero 4	3153582658	pediatra	M																			4	4											
			T																															
			N																															
Dr Mark Linares numero 3	3015253773	pediatra	M												3	3																		
			T																															
			N																															
Dr carlos velasquez numero 2	3002079240	pediatra	M					2	2	2																								
			T																															
			N																															
Dra Patricia vallejo 1	3002345273	pediatra	M	1																														
			T																															
			N																															
Dr Humerto beltran 6	3106882518	pediatra	M																															

CLÍNICA VIO	**FORMATO TURNOS FIJOS**	Código:	FORM CVIP-URG-015
		Versión:	0
		Copia:	Controlada
	URGENCIAS	Vigencia:	Febrero 1 de 2012

MES: **noviembre** **2018**

FINES DE SEMANA PEDIATRIA PISOS HOSPITALIZACION

NOMBRE	TELÉFONO	SERVICIO	JORNADA	1	2	3	4	5	6	7	8	9	10	11	12	13	14	15	16	17	18	19	20	21	22	23	24	25	26	27	28	29	30	
DÍAS SEMANA				ju	vi	sa	do	lu	ma	mi	ju	vi	sa	dom	lu	ma	mi	ju	vi	sa	do	lu	ma	mi	ju	vi	sa	do	lu	ma	mi	ju	vi	
Dra vilma gutierrez	3153582658	pediatra	M																															
			T																															
			N																															
Dr Humerto beltran	3106882518	pediatra	M																															
			T																															
			N																															
Dr Mark Linares	3015253773	pediatra	M																								X	X						
			T																															
			N																															
Dr carlos velasquez	3002079240	pediatra	M										X		X																			
			T																															
			N																															
Dr harol dussan	3102108963	pediatra	M			x	x	x						x						x	x													
			T																															
			N																															
Dra Patricia vallejo	3002345273	pediatra	M																															

CLÍNICA VIO CENTRO DE MEDICINA INTERNACIONAL	**FORMATO TURNOS FIJOS**	Código:	FORM CVIP-URG-015
		Versión:	0
		Copia:	Controlada
	URGENCIAS	Vigencia:	Febrero 1 de 2012

MES: **junio** **2017**

FINES DE SEMANA PEDIATRIA PISOS HOSPITALIZACION

NOMBRE	TELÉFONO	SERVICIO	JORNADA	1	2	3	4	5	6	7	8	9	10	11	12	13	14	15	16	17	18	19	20	21	22	23	24	25	26	27	28	29	30	
DÍAS SEMANA				ju	vi	sa	dom	lu	ma	mi	ju	vi	sa	dom	lu	ma	mi	ju	vi	sa	do	lu	ma	mi	ju	vi	sa	dom	lu	ma	mi	ju	vi	
Dra vilma gutierrez	3153582658	pediatra	M																								x	x	x					
			T																															
			N																															
Dr Humerto beltran	3106882518	pediatra	M																															
			T	x	x			x	x	x	x	x			x	x	x	x	x				x	x	x	x				x	x	x	x	
			N																															
Dr Mark Linares	3015253773	pediatra	M	x	x	x	x	x	x	x	x	x			x	x	x	x	x	X			x	x	x	x				x	x	x	x	
			T																															
			N																															
Dr carlos velasquez	3002079240	pediatra	M										x	x																				
			T																															
			N																															
Dr harol dussan	3102108963	pediatra	M																		x	x												
			T																															
			N																															
Dra Patricia vallejo	3002345273	pediatra	M																															

CLÍNICA VIO	**FORMATO TURNOS FIJOS**	Código:	FORM CVIP-URG-015
		Versión:	0
		Copia:	Controlada
	URGENCIAS	Vigencia:	Febrero 1 de 2012

MES: **septiembre** **2019**

FINES DE SEMANA PEDIATRIA PISOS HOSPITALIZACION

NOMBRE	TELÉFONO	SERVICIO	JORNADA	1	2	3	4	5	6	7	8	9	10	11	12	13	14	15	16	17	18	19	20	21	22	23	24	25	26	27	28	29	30	
DÍAS SEMANA				dom	lu	ma	mi	ju	vi	sa	do	lu	ma	mi	ju	vi	sa	dom	lu	ma	mi	ju	vi	sa	do	lu	ma	mi	ju	vi	sa	do	lu	
Dr harol dussan 5	3102108963	pediatra	M																															
			T																															
			N																															
Dra vilma gutierrez numero 4	3153582658	pediatra	M																												4	4		
			T								4																							
			N																															
Dr Mark Linares numero 3	3015253773	pediatra	M																					3	3									
			T																															
			N																															
Dr carlos velasquez numero 2	3002079240	pediatra	M														2	2																
			T																															
			N																															
Dra Patricia vallejo 1	3002345273	pediatra	M							1																								
			T																															
			N																															
Dr Humerto beltran 6	3106882518	pediatra	M	6																														

URGENCIAS	Vigencia:	Febrero 1 de 2012

MES: **mayo** **2020**

FINES DE SEMANA PEDIATRIA PISOS HOSPITALIZACION

NOMBRE	TELÉFONO	SERVICIO	JORNADA	1	2	3	4	5	6	7	8	9	10	11	12	13	14	15	16	17	18	19	20	21	22	23	24	25	26	27	28	29	30	31
DÍAS SEMANA				vi	sa	dom	lu	ma	mi	ju	vi	sa	dom	lu	ma	mi	ju	vi	sa	do	lu	ma	mi	ju	vi	sa	dom	lu	ma	mi	ju	vi	sa	do
Dra Carolina zambrano 5	3002347055	pediatria	M	5	5	5																												
			T																															
			N																															
Dra vilma gutierrez numero 4	3153582658	pediatria	M																															
			T																															
			N																															
Dr Mark Linares numero 3	3015253773	pediatria	M																														3	3
			T																															
			N																															
Dr carlos velasquez numero 2	3002079240	pediatria	M																							2	2	2						
			T																															
			N																															
dr yesid camacho 1	3002345273	pediatria	M																1	1														
			T																															
			N																															
Dr Humerto beltran	3106882518	pediatria	M									6	6																					

CLÍNICA VIP	**FORMATO TURNOS FIJOS**	Código:	FORM CVIP-URG-015
		Versión:	0
		Copia:	Controlada
	URGENCIAS	Vigencia:	Febrero 1 de 2012

MES: **agosto** **2019**

FINES DE SEMANA PEDIATRIA PISOS HOSPITALIZACION

NOMBRE	TELÉFONO	SERVICIO	JORNADA	1	2	3	4	5	6	7	8	9	10	11	12	13	14	15	16	17	18	19	20	21	22	23	24	25	26	27	28	29	30	31
DÍAS SEMANA				ju	vi	sa	dom	lu	ma	mi	ju	vi	sa	do	lu	ma	mi	ju	vi	sa	dom	lu	ma	mi	ju	vi	sa	do	lu	ma	mi	ju	vi	sa
Dr harol dussan 5	3102108963	pediatra	M																								5	5						
			T																															
			N																															
Dra vilma gutierrez numero 4	3153582658	pediatra	M							4																								
			T																															
			N																															
Dr Mark Linares numero 3	3015253773	pediatra	M										3	3																				
			T																															
			N																															
Dr carlos velasquez numero 2	3002079240	pediatra	M			2	2																											
			T																															
			N																															
Dra Patricia vallejo 1	3002345273	pediatra	M																															
			T																	1	1	1												
			N																															
Dr Humerto beltran 6	3106882518	pediatra	M																															6

CLÍNICA VIP	**FORMATO TURNOS FIJOS**	Código:	FORM CVIP-URG-015
		Versión:	0
		Copia:	Controlada
	URGENCIAS	Vigencia:	Febrero 1 de 2012

MES: **marzo** **2019**

FINES DE SEMANA PEDIATRIA PISOS HOSPITALIZACION

NOMBRE	TELÉFONO	SERVICIO	JORNADA	1	2	3	4	5	6	7	8	9	10	11	12	13	14	15	16	17	18	19	20	21	22	23	24	25	26	27	28	29	30	31
DÍAS SEMANA				vi	sa	dom	lu	ma	mi	ju	vi	sa	dom	lu	ma	mi	ju	vi	sa	dom	lu	ma	mi	ju	vi	sa	dom	lu	ma	mi	ju	vi	sa	do
Dr harol dussan 5	3102108963	pediatra	M									5	5																					
			T																															
			N																															
Dra vilma gutierrez numero 4	3153582658	pediatra	M		4	4																												
			T																															
			N																															
Dr Mark Linares numero 3	3015253773	pediatra	M																															
			T																															
			N																															
Dr carlos velasquez numero 2	3002079240	pediatra	M																														2	2
			T																															
			N																															
Dra Patricia vallejo 1	3002345273	pediatra	M																							1	1	1						
			T																															
			N																															
Dr Humerto beltran 6	3106882518	pediatra	M																6	6														

|

CLÍNICA VIP	**FORMATO TURNOS FIJOS**	Código:	FORM CVIP-URG-015
		Versión:	0
		Copia:	Controlada
	URGENCIAS	Vigencia:	Febrero 1 de 2012

MES: **marzo** **2019**

FINES DE SEMANA PEDIATRIA PISOS HOSPITALIZACION

NOMBRE	TELÉFONO	SERVICIO	JORNADA	1	2	3	4	5	6	7	8	9	10	11	12	13	14	15	16	17	18	19	20	21	22	23	24	25	26	27	28	29	30	31
DÍAS SEMANA				vi	sa	dom	lu	ma	mi	ju	vi	sa	dom	lu	ma	mi	ju	vi	sa	dom	lu	ma	mi	ju	vi	sa	dom	lu	ma	mi	ju	vi	sa	do
Dr harol dussan 5	3102108963	pediatra	M									5	5																					
			T																															
			N																															
Dra vilma gutierrez numero 4	3153582658	pediatra	M		4	4																												
			T																															
			N																															
Dr Mark Linares numero 3	3015253773	pediatra	M																															
			T																															
			N																															
Dr carlos velasquez numero 2	3002079240	pediatra	M																														2	2
			T																															
			N																															
Dra Patricia vallejo 1	3002345273	pediatra	M																							1	1	1						
			T																															
			N																															
Dr Humerto beltran 6	3106882518	pediatra	M																6	6														

|

CLÍNICA VIO CENTRO DE MEDICINA INTERNACIONAL	**FORMATO TURNOS FIJOS**	Código:	FORM CVIP-URG-015
		Versión:	0
		Copia:	Controlada
	URGENCIAS	Vigencia:	Febrero 1 de 2012

MES: **mayo** **2018**

FINES DE SEMANA PEDIATRIA PISOS HOSPITALIZACION

NOMBRE	TELÉFONO	SERVICIO	JORNADA	1	2	3	4	5	6	7	8	9	10	11	12	13	14	15	16	17	18	19	20	21	22	23	24	25	26	27	28	29	30	31
DÍAS SEMANA				ma	mi	ju	vi	sa	dom	lu	ma	mi	ju	vi	sa	dom	lu	ma	mi	ju	vi	sa	do	lu	ma	mi	ju	vi	sa	dom	lu	ma	mi	ju
Dra vilma gutierrez	3153582658	pediatra	M												X		X																	
			T																															
			N																															
Dr Humerto beltran	3106882518	pediatra	M																										X					
			T																															
			N																															
Dr Mark Linares	3015253773	pediatra	M	X																														
			T																															
			N																															
Dr carlos velasquez	3002079240	pediatra	M																															
			T																															
			N																															
Dr harol dussan	3102108963	pediatra	M					x	x							x						x	x							x				
			T																															
			N																															
Dra P vallejo	3002345273 5	pediatra	M																															

Martha Emilia Baquero López CC 52433701
Rafael Angel Serrano Redondo CC 8690594

CLÍNICA VIO CENTRO DE MEDICINA INTERNACIONAL	**FORMATO TURNOS FIJOS**	Código:	FORM CVIP-URG-015
		Versión:	0
		Copia:	Controlada
	URGENCIAS	Vigencia:	Febrero 1 de 2012

MES: **abril** **2018**

FINES DE SEMANA PEDIATRIA PISOS HOSPITALIZACION

NOMBRE	TELÉFONO	SERVICIO	JORNADA	1	2	3	4	5	6	7	8	9	10	11	12	13	14	15	16	17	18	19	20	21	22	23	24	25	26	27	28	29	30	
DÍAS SEMANA				dom	lu	ma	mi	ju	vi	sa	dom	lu	ma	mi	ju	vi	sa	dom	lu	ma	mi	ju	vi	sa	dom	lu	ma	mi	ju	vi	sa	do	lu	
Dra vilma gutierrez	Dra vilma gutierrez	CLARITZA GUTIERREZ	M																															
			T																															
			N																															
Dr Humerto beltran	Dr Humerto beltran	HUMBERTO BELTRAN	M														X																	
			T																															
			N																															
Dr Mark Linares	Dr Mark Linares	MARK LINARES	M																															
			T																															
			N																															
Dr carlos velasquez	Dr carlos velasquez	CARLOS VELASQUEZ	M																												X			
			T																															
			N																															
Dr harol dussan	**Dr harol dussan**	**HAROLD DUSSAN**	**M**	**x**						**x**	**x**							**x**														**x**		
			T																															
			N																															
Dra Patricia vallej	**Dra P vallejo**	**PATRICIA VALLEJO**	**M**																					**X**	**X**									

CLÍNICA VIP	**FORMATO TURNOS FIJOS**	Código:	FORM CVIP-URG-015
		Versión:	0
		Copia:	Controlada
	URGENCIAS	Vigencia:	Febrero 1 de 2012

MES: **marzo** **2019**

FINES DE SEMANA PEDIATRIA PISOS HOSPITALIZACION

NOMBRE	TELÉFONO	SERVICIO	JORNADA	1	2	3	4	5	6	7	8	9	10	11	12	13	14	15	16	17	18	19	20	21	22	23	24	25	26	27	28	29	30	31
DÍAS SEMANA				vi	sa	dom	lu	ma	mi	ju	vi	sa	dom	lu	ma	mi	ju	vi	sa	dom	lu	ma	mi	ju	vi	sa	dom	lu	ma	mi	ju	vi	sa	do
Dr harol dussan 5	3102108963	pediatra	M									5	5																					
			T																															
			N																															
Dra vilma gutierrez numero 4	3153582658	pediatra	M		4	4																												
			T																															
			N																															
Dr Mark Linares numero 3	3015253773	pediatra	M																															
			T																															
			N																															
Dr carlos velasquez numero 2	3002079240	pediatra	M																														2	2
			T																															
			N																															
Dra Patricia vallejo 1	3002345273	pediatra	M																							1	1	1						
			T																															
			N																															
Dr Humerto beltran 6	3106882518	pediatra	M																6	6														

|

CLÍNICA VIP	**FORMATO TURNOS FIJOS**	Código:	FORM CVIP-URG-015
		Versión:	0
		Copia:	Controlada
	URGENCIAS	Vigencia:	Febrero 1 de 2012

MES: **marzo** **2019**

FINES DE SEMANA PEDIATRIA PISOS HOSPITALIZACION

NOMBRE	TELÉFONO	SERVICIO	JORNADA	1	2	3	4	5	6	7	8	9	10	11	12	13	14	15	16	17	18	19	20	21	22	23	24	25	26	27	28	29	30	31
DÍAS SEMANA				vi	sa	dom	lu	ma	mi	ju	vi	sa	dom	lu	ma	mi	ju	vi	sa	dom	lu	ma	mi	ju	vi	sa	dom	lu	ma	mi	ju	vi	sa	do
Dr harol dussan 5	3102108963	pediatra	M									5	5																					
			T																															
			N																															
Dra vilma gutierrez numero 4	3153582658	pediatra	M		4	4																												
			T																															
			N																															
Dr Mark Linares numero 3	3015253773	pediatra	M																															
			T																															
			N																															
Dr carlos velasquez numero 2	3002079240	pediatra	M																														2	2
			T																															
			N																															
Dra Patricia vallejo 1	3002345273	pediatra	M																							1	1	1						
			T																															
			N																															
Dr Humerto beltran 6	3106882518	pediatra	M																6	6														

|

CLÍNICA VIP	**FORMATO TURNOS FIJOS**	Código:	FORM CVIP-URG-015
		Versión:	0
		Copia:	Controlada
	URGENCIAS	Vigencia:	Febrero 1 de 2012

MES: **febrero** **2018**

FINES DE SEMANA PEDIATRIA PISOS HOSPITALIZACION

NOMBRE	TELÉFONO	SERVICIO	JORNADA	1	2	3	4	5	6	7	8	9	10	11	12	13	14	15	16	17	18	19	20	21	22	23	24	25	26	27	28			
DÍAS SEMANA				ju	vi	sa	dom	lu	ma	mi	ju	vi	sa	dom	lu	ma	mi	ju	vi	sa	dom	lu	ma	mi	ju	vi	sa	dom	lu	ma	mi			
Dra vilma gutierrez	3153582658	pediatra	M																															
			T			x																												
			N																															
Dr Humerto beltran	3106882518	pediatra	M																															
			T																	x														
			N																															
Dr Mark Linares	3015253773	pediatra	M																															
			T																															
			N																															
Dr carlos velasquez	3002079240	pediatra	M																															
			T																															
			N																															
Dr harol dussan	3102108963	pediatra	M										x	x							x						x	x						
			T				x																											
			N																															
Dra Patricia vallej	**3002345273**	**pediatra**	**M**																															

CLÍNICA VIP	**FORMATO TURNOS FIJOS**	Código:	FORM CVIP-URG-015
		Versión:	0
		Copia:	Controlada
	URGENCIAS	Vigencia:	Febrero 1 de 2012

MES: **enero** **2018**

FINES DE SEMANA PEDIATRIA PISOS HOSPITALIZACION

NOMBRE	TELÉFONO	SERVICIO	JORNADA	1	2	3	4	5	6	7	8	9	10	11	12	13	14	15	16	17	18	19	20	21	22	23	24	25	26	27	28	29	30	31
DÍAS SEMANA				lu	ma	mi	ju	vi	sa	dom	lu	ma	mi	ju	vi	sa	dom	lu	ma	mi	ju	vi	sa	dom	lu	ma	mi	ju	vi	sa	do	lu	ma	mi
Dra vilma gutierrez numero 4	3153582658	pediatra	M	x	X	X		X																										
			T																															
			N																															
Dr Humerto beltran numero 5	3106882518	pediatra	M																															
			T		x	x	x	x				x	x	x	x			x	x	x	x	x			x	x	x	x	x			x	x	x
			N																															
Dr Mark Linares numero 3	3015253773	pediatra	M									x	x	x	x			x	x	x	x	x			x	x	x	x	x			x	x	x
			T																											x	x			
			N																															
Dr carlos velasquez numero 2	3002079240	pediatra	M																															
			T																				x											
			N																															
Dr harol dussan	3102108963	pediatra	M													x	x							x										
			T																															
			N																															
Dra Patricia vallejo r	3002345273	pediatra	M						x	x	x																							
Dr yesid camacho	3162507038	PEDIATRIA	M				X																											

CLÍNICA VIO CENTRO DE MEDICINA INTERNACIONAL	**FORMATO TURNOS FIJOS**	Código:	FORM CVIP-URG-015
		Versión:	0
		Copia:	Controlada
	URGENCIAS	Vigencia:	Febrero 1 de 2012

MES: **agosto** **2017**

FINES DE SEMANA PEDIATRIA PISOS HOSPITALIZACION

NOMBRE	TELÉFONO	SERVICIO	JORNADA	1	2	3	4	5	6	7	8	9	10	11	12	13	14	15	16	17	18	19	20	21	22	23	24	25	26	27	28	29	30	31
DÍAS SEMANA				ma	mi	ju	vi	sa	dom	lu	ma	mi	ju	vi	sa	do	lu	ma	mi	ju	vi	sa	dom	lu	ma	mi	ju	vi	sa	do	lu	ma	mi	ju
dra vilma gutoerrez	3116303673	pediatra	M												x	x																		
			T																															
			N																															
Dr Humerto beltran	3106882518	pediatra	M																															
			T	x	x	x	x				x	x	x	x			x	x	x	x	x				x	x	x	x			x	x	x	x
			N																															
Dr Mark Linares	3015253773	pediatra	M	x	x	x	x				x	x	x	x			x	x	x	x	x				x	x	x	x	x	x	x	x	x	x
			T																															
			N																															
Dr carlos velasquez	3002079240	pediatra	M					x	x	x																								
			T																															
			N																															
Dr harol dussan	3102108963	pediatra	M																			X	X	X										
			T																															
			N																															
Dra Patricia vallejo	3002345273	pediatra	M																															

CLÍNICA VIO	**FORMATO TURNOS FIJOS**	Código:	FORM CVIP-URG-015
		Versión:	0
		Copia:	Controlada
	URGENCIAS	Vigencia:	Febrero 1 de 2012

MES: **febrero** **2019**

FINES DE SEMANA PEDIATRIA PISOS HOSPITALIZACION

NOMBRE	TELÉFONO	SERVICIO	JORNADA	1	2	3	4	5	6	7	8	9	10	11	12	13	14	15	16	17	18	19	20	21	22	23	24	25	26	27	28			
DÍAS SEMANA				vi	sa	dom	lu	ma	mi	ju	vi	sa	dom	lu	ma	mi	ju	vi	sa	dom	lu	ma	mi	ju	vi	sa	dom	lu	ma	mi	ju			
Dr harol dussan 5	3102108963	pediatra	M																															
			T																															
			N																															
Dra vilma gutierrez numero 4	3153582658	pediatra	M																															
			T																															
			N																															
Dr Mark Linares numero 3	3015253773	pediatra	M									X	X																					
			T																															
			N																															
Dr carlos velasquez numero 2	3002079240	pediatra	M																2	2														
			T																															
			N																															
Dra Patricia vallejo 1	3002345273	pediatra	M																															
			T																															
			N																								X	X						
Dr Humerto beltran 6	**3106882518**	**pediatra**	**M**		6	6																												

CLÍNICA VIP	**FORMATO TURNOS FIJOS**	Código:	FORM CVIP-URG-015
		Versión:	0
		Copia:	Controlada
	URGENCIAS	Vigencia:	Febrero 1 de 2012

MES: **octubre** **2019**

FINES DE SEMANA PEDIATRIA PISOS HOSPITALIZACION

NOMBRE	TELÉFONO	SERVICIO	JORNADA	1	2	3	4	5	6	7	8	9	10	11	12	13	14	15	16	17	18	19	20	21	22	23	24	25	26	27	28	29	30	31
DÍAS SEMANA				ma	mi	ju	vi	sa	do	lu	ma	mi	ju	vi	sa	dom	lu	ma	mi	ju	vi	sa	do	lu	ma	mi	ju	vi	sa	do	lu	ma	mi	ju
Dr harol dussan 5	3102108963	pediatra	M					5	5																									
			T																															
			N																															
Dra vilma gutierrez numero 4	3153582658	pediatra	M																															
			T																															
			N																															
Dr Mark Linares numero 3	3015253773	pediatra	M																															
			T																															
			N																															
Dr carlos velasquez numero 2	3002079240	pediatra	M																										2	2				
			T																															
			N																															
Dra Patricia vallejo 1	3002345273	pediatra	M																			1	1											
			T																															
			N																															
Dr Humerto beltran 6	3106882518	pediatra	M												6	6	6																	

CLÍNICA VIO	**FORMATO TURNOS FIJOS**	Código:	FORM CVIP-URG-015
		Versión:	0
		Copia:	Controlada
	URGENCIAS	Vigencia:	Febrero 1 de 2012

MES: **noviembre** **2019**

FINES DE SEMANA PEDIATRIA PISOS HOSPITALIZACION

NOMBRE	TELÉFONO	SERVICIO	JORNADA	1	2	3	4	5	6	7	8	9	10	11	12	13	14	15	16	17	18	19	20	21	22	23	24	25	26	27	28	29	30	
DÍAS SEMANA				vi	sa	do	lu	ma	mi	ju	vi	sa	dom	lu	ma	mi	ju	vi	sa	do	lu	ma	mi	ju	vi	sa	do	lu	ma	mi	ju	vi	sa	
Dr harol dussan 5	3102108963	pediatra	M																5	5														
			T																															
			N																															
Dra vilma gutierrez numero 4	3153582658	pediatra	M									4	4	4																				
			T																															
			N																															
Dr Mark Linares numero 3	3015253773	pediatra	M		3	3	3																											
			T																															
			N																															
Dr carlos velasquez numero 2	3002079240	pediatra	M																															
			T																															
			N																															
Dra Patricia vallejo 1	3002345273	pediatra	M																														1	
			T																															
			N																															
Dr Humerto beltran 6	3106882518	pediatra	M																							6	6							

CLÍNICA VIO	**FORMATO TURNOS FIJOS**	Código:	FORM CVIP-URG-015
		Versión:	0
		Copia:	Controlada
	URGENCIAS	Vigencia:	Febrero 1 de 2012

MES: **marzo** **2020**

FINES DE SEMANA PEDIATRIA PISOS HOSPITALIZACION

NOMBRE	TELÉFONO	SERVICIO	JORNADA	1	2	3	4	5	6	7	8	9	10	11	12	13	14	15	16	17	18	19	20	21	22	23	24	25	26	27	28	29	30	31
DÍAS SEMANA				dom	lu	ma	mi	ju	vi	sa	dom	lu	ma	mi	ju	vi	sa	dom	lu	ma	mi	ju	vi	sa	dom	lu	ma	mi	ju	vi	sa	do	lu	ma
Dr harol dussan 5	3102108963	Dr harol dussan 5	M																															
			T																															
			N																															
Dra vilma gutierrez numero 4	3153582658	Dra vilma gutierrez numero 4	M														6	6																
			T																															
			N																															
Dr Mark Linares numero 3	3015253773	Dr Mark Linares numero 3	M		6	6	6	6	6	6	6	6	6	6	6	6			6	6	6	6	6		6		6	6	6	6			6	6
			T																															
			N																															
Dr carlos velasquez numero 2	3002079240	Dr carlos velasquez numero 2	M	6																														
			T																															
			N																															
Dra Patricia vallejo 1	3002345273	dr yesid camacho 1	M																					6		6								
			T																															
			N																															
Dr Humerto beltran 6	3106882518	Dr Humerto beltran 6	M/T		6	6	6	6	6			6	6	6	6	6			6	6	6	6	6				6	6	6	6			6	6

CLÍNICA VIP CENTRO DE MEDICINA INTERNACIONAL	**FORMATO TURNOS FIJOS**	Código:	FORM CVIP-URG-015
		Versión:	0
		Copia:	Controlada
	URGENCIAS	Vigencia:	Febrero 1 de 2012

MES: **junio** **2019**

FINES DE SEMANA PEDIATRIA PISOS HOSPITALIZACION

NOMBRE	nombre	telefono	JORNADA	1	2	3	4	5	6	7	8	9	10	11	12	13	14	15	16	17	18	19	20	21	22	23	24	25	26	27	28	29	30	
DÍAS SEMANA				sa	dom	lu	ma	mi	ju	vi	sa	dom	lu	ma	mi	ju	vi	sa	do	lu	ma	mi	ju	vi	sa	dom	lu	ma	mi	ju	vi	sa	do	
Dra vilma gutierrez	Dr harol dussan 5	3102108963	M	5	5	5																												
			T																															
			N																															
Dr Humerto beltran	Dra vilma gutierrez numero 4	3153582658	M																															
			T																															
			N																															
Dr Mark Linares	Dr Mark Linares numero 3	3015253773	M																													3	3	
			T																															
			N																															
Dr carlos velasquez	Dr carlos velasquez numero 2	3002079240	M																						2	2	2							
			T																															
			N																															
Dr harol dussan	Dra Patricia vallejo 1	3002345273	M															1	1															
			T																															
			N																															
Dra Patricia vallejo	Dr Humerto beltran 6	3106882518	M								6	6																						

CLÍNICA VIP	**FORMATO TURNOS FIJOS**	Código:	FORM CVIP-URG-015
		Versión:	0
		Copia:	Controlada
	URGENCIAS	Vigencia:	Febrero 1 de 2012

MES: **julio** **2019**

FINES DE SEMANA PEDIATRIA PISOS HOSPITALIZACION

NOMBRE	TELÉFONO	SERVICIO	JORNADA	1	2	3	4	5	6	7	8	9	10	11	12	13	14	15	16	17	18	19	20	21	22	23	24	25	26	27	28	29	30	31
DÍAS SEMANA				lu	ma	mi	ju	vi	sa	dom	lu	ma	mi	ju	vi	sa	do	lu	ma	mi	ju	vi	sa	dom	lu	ma	mi	ju	vi	sa	do	lu	ma	mi
Dra vilma gutierrez	Dr harol dussan 5	3102108963	M													5	5																	
			T																															
			N																															
Dr Humerto beltran	Dra vilma gutierrez numero 4	3153582658	M						4	4																								
			T																															
			N																															
Dr Mark Linares	Dr Mark Linares numero 3	3015253773	M	3																														
			T																															
			N																															
Dr carlos velasquez	Dr carlos velasquez numero 2	3002079240	M																															
			T																															
			N																															
Dr harol dussan	Dra Patricia vallejo 1	3002345273	M																											1	1			
			T																															
			N																															
Dra Patricia vallejo	**Dr Humerto beltran 6**	**3106882518**	**M**																				**6**	**6**										

CLÍNICA VIO	**FORMATO TURNOS FIJOS**	Código:	FORM CVIP-URG-015
		Versión:	0
		Copia:	Controlada
	URGENCIAS	Vigencia:	Febrero 1 de 2012

MES: **febrero** **2020**

FINES DE SEMANA PEDIATRIA PISOS HOSPITALIZACION

NOMBRE	TELÉFONO	SERVICIO	JORNADA	1	2	3	4	5	6	7	8	9	10	11	12	13	14	15	16	17	18	19	20	21	22	23	24	25	26	27	28	29	1	
DÍAS SEMANA				sa	dom	lu	ma	mi	ju	vi	sa	dom	lu	ma	mi	ju	vi	sa	dom	lu	ma	mi	ju	vi	sa	dom	lu	ma	mi	ju	vi	sa	dom	
DRA ZAMBR ANO	3002347055	pediatra	M								6	6																						
			T																															
			N																															
Dra vilma gutierrez numero 4	3153582658	pediatra	M	6	6																													
			T																															
			N																															
Dr Mark Linares numero 3	3015253773	pediatra	M			6	6	6	6	6			6	6	6	6	6			6	6	6	6	6			6	6	6	6	6			
			T																															
			N																															
Dr carlos velasquez numero 2	3002079240	pediatra	M																													6	6	
			T																															
			N																															
dr yesid camacho 1	3002345273	pediatra	M																						6	16								
			T																															
			N																															
Dr Humerto beltran 6	**3106882518**	**pediatra**	**M/t**			6	**6**	**6**	**6**	**6**			**6**	**6**	**6**	**6**	**6**	**6**	**6**	**6**	**6**	**6**	**6**	**6**			**6**	**6**	**6**	**6**	**6**			

CLÍNICA VIP CENTRO DE MEDICINA INTERNACIONAL	**FORMATO TURNOS FIJOS**	Código:	FORM CVIP-URG-015
		Versión:	0
		Copia:	Controlada
	URGENCIAS	Vigencia:	Febrero 1 de 2012

MES: **diciembre** **2019**

FINES DE SEMANA PEDIATRIA PISOS HOSPITALIZACION

NOMBRE	TELÉFONO	SERVICIO	JORNADA	1	2	3	4	5	6	7	8	9	10	11	12	13	14	15	16	17	18	19	20	21	22	23	24	25	26	27	28	29	30	31
DÍAS SEMANA				do	lu	ma	mi	ju	vi	sa	do	lu	ma	mi	ju	vi	sa	do	lu	ma	mi	ju	vi	sa	do	lu	ma	mi	ju	vi	sa	do	lu	ma
Dra vilma gutierrez	Dr harol dussan 5	3102108963	M																												5	5		
			T																															
			N																															
Dr Humerto beltran	Dra vilma gutierrez numero 4	3153582658	M	4																				4	4			4						
			T																															
			N																															
Dr Mark Linares	Dr Mark Linares numero 3	3015253773	M														3	3																
			T																															
			N																															
Dr carlos velasquez	Dr carlos velasquez numero 2	3002079240	M							2	2																							
			T																															
			N																															
Dr harol dussan	Dra Patricia vallejo 1	3002345273	M																															
			T																															
			N																															
Dra Patricia vallejo	Dr Humerto beltran 6	3106882518	M																															

CLÍNICA VIP	**FORMATO TURNOS FIJOS**	Código:	FORM CVIP-URG-015
		Versión:	0
		Copia:	Controlada
	URGENCIAS	Vigencia:	Febrero 1 de 2012

MES: **abril** **2019**

FINES DE SEMANA PEDIATRIA PISOS HOSPITALIZACION

NOMBRE	TELÉFONO	SERVICIO	JORNADA	1	2	3	4	5	6	7	8	9	10	11	12	13	14	15	16	17	18	19	20	21	22	23	24	25	26	27	28	29	30	
DÍAS SEMANA				lu	ma	mi	ju	vi	sa	dom	lu	ma	mi	ju	vi	sa	dom	lu	ma	mi	ju	vi	sa	dom	lu	ma	mi	ju	vi	sa	do	lu	ma	
Dra vilma gutierrez	Dra vilma gutierrez	Dr harol dussan 5	M																				5	5										
			T																															
			N																															
Dr Humerto beltran	Dr Humerto beltran	Dra vilma gutierrez numero 4	M													4	4																	
			T																															
			N																															
Dr Mark Linares	Dr Mark Linares	Dr Mark Linares numero 3	M						3	3																								
			T																															
			N																															
Dr carlos velasquez	Dr carlos velasquez	Dr carlos velasquez numero 2	M																			2												
			T																															
			N																															
Dr harol dussan	**Dr harol dussan**	**Dra Patricia vallejo 1**	**M**																															
			T																															
			N																															
Dra Patricia vallejo	**Dra P vallejo**	**Dr Humerto beltran 6**	**M**																		6									**6**	**6**			

Gmail

ALVAREZVANEGAS ABOGADOS <alvarezvanegasabogados@gmail.com>

Fw: LISTA TURNOS PEDIATRIA MES DE NOVIEMBRE

2 mensajes

Mark Linares <md.marklinares@hotmail.com> 23 de enero de 2022, 18:27
Para: ALVAREZVANEGAS ABOGADOS <alvarezvanegasabogados@gmail.com>

lista de pisos fin de semana noviemrbe 2019 evaido por patricia vallejo a todos los pediatras con copia a diego cubillos

---

From: Mark Allen LINARES BUITRAGO <mark.linares@miclinicavip.com>
Sent: Tuesday, May 26, 2020 11:38 AM
To: md.marklinares@hotmail.com <md.marklinares@hotmail.com>
Subject: RV: LISTA TURNOS PEDIATRIA MES DE NOVIEMBRE

De: Patricia VALLEJO SUAREZ <patricia.vallejo@miclinicavip.com>
Enviado el: miércoles, 23 de octubre de 2019 10:21 a.m.
Para: pediatria.vip <pediatria.vip@miclinicavip.com>; ximesegurarenas@hotmail.com; eslavismo@gmail.com; Diego Mauricio CUBILLOS APOLINAR <diego.cubillos@miclinicavip.com>; mebaquerolo@gmail.com; angelikatorrespulido@yahoo.com; sajumacamaro@gmail.com; hhdussan@hotmail.com; luishbel@gmail.com; caravelas@msn.com; miguelangelceb@hotmail.com; Lina Mayerly GONZALEZ GONZALEZ <lina.gonzalez@miclinicavip.com>; Nydia Viviana LOPEZ PAREDES <nydia.lopez@miclinicavip.com>; Liliana LASSO CALDAS <liliana.lasso@miclinicavip.com>
Asunto: LISTA TURNOS PEDIATRIA MES DE NOVIEMBRE

Buenos días envío lista de turnos del servicio de pediatrìa correspondiente al mes de Noviembre 2019 . Quedo atenta a sus comentarios
Cordialmente ,
Patricia Vallejo Suarez
Mèdico Pediatra

---

3 adjuntos

NOVIEMBRE CODIGO AZUL 2019.docx
14K

NOVIEMBRE PISOS 2019.xlsx
54K

NOVIEMBRE URGENCIAS 2019.xlsx
35K

Mark Linares <md.marklinares@hotmail.com> 25 de enero de 2022, 19:00
Para: ALVAREZVANEGAS ABOGADOS <alvarezvanegasabogados@gmail.com>

TURNOS NOVIEMBRE FIN DE SEMANA PISOS 2019

From: Mark Linares <md.marklinares@hotmail.com>
Sent: Sunday, January 23, 2022 6:27 PM

To: ALVAREZVANEGAS ABOGADOS <alvarezvanegasabogados@gmail.com>
Subject: Fw: LISTA TURNOS PEDIATRIA MES DE NOVIEMBRE

[El texto citado está oculto]

---

3 adjuntos

NOVIEMBRE CODIGO AZUL 2019.docx
14K

NOVIEMBRE PISOS 2019.xlsx
54K

NOVIEMBRE URGENCIAS 2019.xlsx
35K

CODIGO AZUL ROTACION URGENCIAS PEDIATRIA

NOVIEMBRE 1 -8	NOVIEMBRE 9-16	NOVIEMBRE 17 24	NOVIEMBRE 24 -30
Pediatra Consultorio 1		Pediatra Consultorio 1	
	Pediatra Consultorio 2		Pediatra Consultorio 2

CLÍNICA VIP	**FORMATO TURNOS FIJOS**	Código:	FORM CVIP-URG-015
		Versión:	0
		Copia:	Controlada
	URGENCIAS	Vigencia:	Febrero 1 de 2012

MES: **noviembre** **2019**

FINES DE SEMANA PEDIATRIA PISOS HOSPITALIZACION

NOMBRE	TELÉFONO	SERVICIO	JORNADA	1	2	3	4	5	6	7	8	9	10	11	12	13	14	15	16	17	18	19	20	21	22	23	24	25	26	27	28	29	30	
DÍAS SEMANA				vi	sa	do	lu	ma	mi	ju	vi	sa	dom	lu	ma	mi	ju	vi	sa	do	lu	ma	mi	ju	vi	sa	do	lu	ma	mi	ju	vi	sa	
Dr harol dussan 5	3102108963	pediatra	M																5	5														
			T																															
			N																															
Dra vilma gutierrez numero 4	3153582658	pediatra	M									4	4	4																				
			T																															
			N																															
Dr Mark Linares numero 3	3015253773	pediatra	M		3	3	3																											
			T																															
			N																															
Dr carlos velasquez numero 2	3002079240	pediatra	M																															
			T																															
			N																															
Dra Patricia vallejo 1	3002345273	pediatra	M																														1	
			T																															
			N																															
Dr Humerto beltran 6	3106882518	pediatra	M																							6	6							

CLÍNICA	FORMATO PROGRAMACIÓN TURNOS MÉDICOS	Código:	F-THU-015
		Versión:	0
		Fecha	12/11/2013
	ADMINISTRACIÓN DE TALENTO HUMANO	Pagina	1 de 1

URGENCIAS DIA Y FIN DE SEMANA

DÍAS SEMANA / NOMBRE	TELÉFONO	SERVICIO	JORNADA	1	2	3	4	5	6	7	8	9	10	11	12	13	14	15	16	17	18	19	20	21	22	23	24	25	26	27	28	29	30	31
				V	S	D	L	M	M	J	V	S	D	L	M	M	J	V	S	D	L	M	M	J	V	S	D	L	M	M	J	V	S	
PATRICIA VALLEJO	3002345273	Pediatria	M	6				6	6	6	6	6			6	6	6	6				6	6	6	6			6	6	6	6	6		
			T																															
			N																															
YESID CAMACHO	3162507038	Pediatria	M	6				6	6		6	6	6	6	6	6		6	6			6	6		6	6	6		6	6		6		
			T																															
			N																															
Alejandro Luna	3144710253	Pediatria	M																															
			T	6				6	6	6	6				6	6	6	6			6	6	6	6	6			6	6	6	6	6		
			N																															
Maria Isabel Ayala	3202356703	Pediatria	M		6	6	6			6							6		6	6	6			6				6			6		6	
			T																															
			N																															
REFUERZOS 8 A 2 PM		Pediatria	M																															
			M																															

SECUENCIA TURNOS NOCTURNOS Y FINES DE SEMANA URGENCIAS

DÍAS SEMANA / NOMBRE	TELÉFONO	SERVICIO	JORNADA	1	2	3	4	5	6	7	8	9	10	11	12	13	14	15	16	17	18	19	20	21	22	23	24	25	26	27	28	29	30	31
				V	S	D	L	M	M	J	V	S	D	L	M	M	J	V	S	D	L	M	M	J	V	S	D	L	M	M	J	V	S	
Ximena Segura	3112274540	Pediatria	M			6																												
			T			6						6																						
			N				12						12						12						12						12			
ANGELICA TORRES	3204984533	Pediatria	M				6						6																					
			T				6						6						6															
			N					12						12						12						12						12		
YESID CAMACHO	3162507038	Pediatria	M											6						6														
			T											6						6						6								
			N						12						12						12						12						12	
MIGUEL CEBALLOS	3016908157	Pediatria	M																								6							
			T																								6						6	
			N	12						12						12						12						12						
			M																															

MARTA BAQUERO	**3102108963**	Pediatria	**T**																																
			N		12						12						12						12						12						
HAROLD DUSSAN	**3002974393**	Pediatria	**M**																																
			T		6																														
			N			12						12						12						12						12					
DÍAS SEMANA				**1**	**2**	**3**	**4**	**5**	**6**	**7**	**8**	**9**	**10**	**11**	**12**	**13**	**14**	**15**	**16**	**17**	**18**	**19**	**20**	**21**	**22**	**23**	**24**	**25**	**26**	**27**	**28**	**29**	**30**	**31**
NOMBRE	**TELÉFONO**	**SERVICIO**	**M**	**V**	**S**	**D**	**L**	**M**	**M**	**J**	**V**	**S**	**D**	**L**	**M**	**M**	**J**	**V**	**S**	**D**	**L**	**M**	**M**	**J**	**V**	**S**	**D**	**L**	**M**	**M**	**J**	**V**	**S**	
REFUERZOS ENTRE SEMANA Y FINES DE SEMAÑA																																			
Claritza Gutierrez	**3153582658**	Pediatria	**M**																																
			T										6								7						6	7							
			N																																
YESID CAMACHO	**3007904654**	Pediatria	**M**																																
			T		6									6	7														7				6	
			N																																
Maria Isabel Ayala	**3202356703**	Pediatria	**M**																																
			T			6			7							7			6				7							7					
			N																																
Carolina Zambrano	**3002347055**	Pediatria	**M**																																
			T				6			7							7			6				7							7				
			N																																
HAROLD DUSSAN	**3102108963**	Pediatria	**M**																							6									
			T	7				7			7	6						7				7			7	6						7			
			N																																

Gmail

ALVAREZVANEGAS ABOGADOS <alvarezvanegasabogados@gmail.com>

Fw: lista

1 mensaje

Mark Linares <md.marklinares@hotmail.com> 25 de enero de 2022, 18:57
Para: ALVAREZVANEGAS ABOGADOS <alvarezvanegasabogados@gmail.com>

LISTAD E TURNOS SEPT A DICIEMBRE 2018 DE PISOS FIN DE SEMANA ENVIADA POR PATRICIA VALLEJO
YO SOLO HICE EN SEPTIEMBRE Y EN NOVIEMBRE SEGUN ESA LISTA

From: Mark Allen LINARES BUITRAGO <mark.linares@miclinicavip.com>
Sent: Thursday, June 18, 2020 9:44 AM
To: md.marklinares@hotmail.com <md.marklinares@hotmail.com>
Subject: RV: lista

De: Patricia VALLEJO SUAREZ <patricia.vallejo@miclinicavip.com>
Enviado el: viernes, 26 de octubre de 2018 12:15 p.m.
Para: Mark Allen LINARES BUITRAGO <mark.linares@miclinicavip.com>
Asunto: lista

LISTA TURNOS 2018.xlsx
177K

CLÍNICA VIP	**FORMATO TURNOS FIJOS**	Código:	FORM CVIP-URG-015
		Versión:	0
		Copia:	Controlada
	URGENCIAS	Vigencia:	Febrero 1 de 2012

MES: **abril** **2018**

FINES DE SEMANA PEDIATRIA PISOS HOSPITALIZACION

NOMBRE	TELÉFONO	SERVICIO	JORNADA	1	2	3	4	5	6	7	8	9	10	11	12	13	14	15	16	17	18	19	20	21	22	23	24	25	26	27	28	29	30	
DÍAS SEMANA				dom	lu	ma	mi	ju	vi	sa	dom	lu	ma	mi	ju	vi	sa	dom	lu	ma	mi	ju	vi	sa	dom	lu	ma	mi	ju	vi	sa	do	lu	
Dra vilma gutierrez	Dra vilma gutierrez	CLARITZA GUTIERREZ	M																															
			T																															
			N																															
Dr Humerto beltran	Dr Humerto beltran	HUMBERTO BELTRAN	M														X																	
			T																															
			N																															
Dr Mark Linares	Dr Mark Linares	MARK LINARES	M																															
			T																															
			N																															
Dr carlos velasquez	Dr carlos velasquez	CARLOS VELASQUEZ	M																												X			
			T																															
			N																															
Dr harol dussan	**Dr harol dussan**	**HAROLD DUSSAN**	**M**	x						x	x							x														x		
			T																															
			N																															
Dra Patricia vallej	**Dra P vallejo**	**PATRICIA VALLEJO**	**M**																					**X**	**X**									

CLÍNICA VIP	**FORMATO TURNOS FIJOS**	Código:	FORM CVIP-URG-015
		Versión:	0
		Copia:	Controlada
	URGENCIAS	Vigencia:	Febrero 1 de 2012

MES: **enero** **2018**

FINES DE SEMANA PEDIATRIA PISOS HOSPITALIZACION

NOMBRE	TELÉFONO	SERVICIO	JORNADA	1	2	3	4	5	6	7	8	9	10	11	12	13	14	15	16	17	18	19	20	21	22	23	24	25	26	27	28	29	30	31
DÍAS SEMANA				lu	ma	mi	ju	vi	sa	dom	lu	ma	mi	ju	vi	sa	dom	lu	ma	mi	ju	vi	sa	dom	lu	ma	mi	ju	vi	sa	do	lu	ma	mi
Dra vilma gutierrez numero 4	3153582658	pediatra	M	x																														
			T																															
			N																															
Dr Humerto beltran numero 5	3106882518	pediatra	M																															
			T																															
			N																															
Dr Mark Linares numero 3	3015253773	pediatra	M																															
			T																											x	x			
			N																															
Dr carlos velasquez numero 2	3002079240	pediatra	M																															
			T																				x											
			N																															
Dr harol dussan	3102108963	pediatra	M													x	x							x										
			T																															
			N																															
Dra Patricia vallejo	3002345273	pediatra	M						x	x	x																							

CLÍNICA VIP	**FORMATO TURNOS FIJOS**	Código:	FORM CVIP-URG-015
		Versión:	0
		Copia:	Controlada
	URGENCIAS	Vigencia:	Febrero 1 de 2012

MES: **marzo** **2018**

FINES DE SEMANA PEDIATRIA PISOS HOSPITALIZACION

NOMBRE	TELÉFONO	SERVICIO	JORNADA	1	2	3	4	5	6	7	8	9	10	11	12	13	14	15	16	17	18	19	20	21	22	23	24	25	26	27	28	29	30	31
DÍAS SEMANA				ju	vi	sa	dom	lu	ma	mi	ju	vi	sa	dom	lu	ma	mi	ju	vi	sa	dom	lu	ma	mi	ju	vi	sa	dom	lu	ma	mi	ju	vi	sa
Dra vilma gutierrez	3153582658	pediatra	M																															x
			T																															
			N																															
Dr Humerto beltran	3106882518	pediatra	M																															
			T																															
			N																															
Dr Mark Linares	3015253773	pediatra	M																	x														
			T																															
			N																															
Dr carlos velasquez	3002079240	pediatra	M											x																				
			T																															
			N																															
Dr harol dussan	3102108963	pediatra	M										x								x	x					x	x				x	x	
			T																															
			N																															
Dra Patricia vallejo	3002345273	pediatra	M			x	x																											

CLÍNICA VIP	**FORMATO TURNOS FIJOS**	Código:	FORM CVIP-URG-015
		Versión:	0
		Copia:	Controlada
	URGENCIAS	Vigencia:	Febrero 1 de 2012

MES: **mayo** **2018**

FINES DE SEMANA PEDIATRIA PISOS HOSPITALIZACION

NOMBRE	TELÉFONO	SERVICIO	JORNADA	1	2	3	4	5	6	7	8	9	10	11	12	13	14	15	16	17	18	19	20	21	22	23	24	25	26	27	28	29	30	31
DÍAS SEMANA				ma	mi	ju	vi	sa	dom	lu	ma	mi	ju	vi	sa	dom	lu	ma	mi	ju	vi	sa	do	lu	ma	mi	ju	vi	sa	dom	lu	ma	mi	ju
Dra vilma gutierrez	3153582658	pediatra	M												X		X																	
			T																															
			N																															
Dr Humerto beltran	3106882518	pediatra	M																										X					
			T																															
			N																															
Dr Mark Linares	3015253773	pediatra	M	X																														
			T																															
			N																															
Dr carlos velasquez	3002079240	pediatra	M																															
			T																															
			N																															
Dr harol dussan	3102108963	pediatra	M					x	x							x						x	x							x				
			T																															
			N																															
Dra P vallejo	3002345273	pediatra	M																															

CLÍNICA VIP	**FORMATO TURNOS FIJOS**	Código:	FORM CVIP-URG-015
		Versión:	0
		Copia:	Controlada
	URGENCIAS	Vigencia:	Febrero 1 de 2012

MES: **junio** **2018**

FINES DE SEMANA PEDIATRIA PISOS HOSPITALIZACION

NOMBRE	TELÉFONO	SERVICIO	JORNADA	1	2	3	4	5	6	7	8	9	10	11	12	13	14	15	16	17	18	19	20	21	22	23	24	25	26	27	28	29	30	
DÍAS SEMANA				vi	sa	dom	lu	ma	mi	ju	vi	sa	dom	lu	ma	mi	ju	vi	sa	do	lu	ma	mi	ju	vi	sa	dom	lu	ma	mi	ju	vi	sa	
Dra vilma gutierrez	3153582658	pediatra	M																															
			T																															
			N																															
Dr Humerto beltran	3106882518	pediatra	M																															
			T																															
			N																															
Dr Mark Linares	3015253773	pediatra	M																							X								
			T																															
			N																															
Dr carlos velasquez	3002079240	pediatra	M									X																						
			T																															
			N																															
Dr harol dussan	3102108963	pediatra	M		x		x						x	x					x	x							x						x	
			T																															
			N																															
Dra Patricia vallejo	3002345273	pediatra	M			X																												

CLÍNICA VIP	**FORMATO TURNOS FIJOS**	Código:	FORM CVIP-URG-015
		Versión:	0
		Copia:	Controlada
	URGENCIAS	Vigencia:	Febrero 1 de 2012

MES: **julio** **2018**

FINES DE SEMANA PEDIATRIA PISOS HOSPITALIZACION

NOMBRE	TELÉFONO	SERVICIO	JORNADA	1	2	3	4	5	6	7	8	9	10	11	12	13	14	15	16	17	18	19	20	21	22	23	24	25	26	27	28	29	30	31
DÍAS SEMANA				dom	lu	ma	mi	ju	vi	sa	dom	lu	ma	mi	ju	vi	sa	do	lu	ma	mi	ju	vi	sa	dom	lu	ma	mi	ju	vi	sa	do	lu	ma
Dra vilma gutierrez	3153582658	pediatra	M							X																								
			T																															
			N																															
Dr Humerto beltran	3106882518	pediatra	M															X																
			T																															
			N																															
Dr Mark Linares	3015253773	pediatra	M																															
			T																															
			N																															
Dr carlos velasquez	3002079240	pediatra	M																															
			T																															
			N																															
Dr harol dussan	3102108963	pediatra	M	x	x						x						x								x						x	x		
			T																															
			N																															
Dra Patricia vallejo	**3002345273**	**pediatra**	**M**																				**X**	**X**										

CLÍNICA VIP	**FORMATO TURNOS FIJOS**	Código:	FORM CVIP-URG-015
		Versión:	0
		Copia:	Controlada
	URGENCIAS	Vigencia:	Febrero 1 de 2012

MES: **agosto** **2018**

FINES DE SEMANA PEDIATRIA PISOS HOSPITALIZACION

NOMBRE	TELÉFONO	SERVICIO	JORNADA	1	2	3	4	5	6	7	8	9	10	11	12	13	14	15	16	17	18	19	20	21	22	23	24	25	26	27	28	29	30	31
DÍAS SEMANA				mi	ju	vi	sa	dom	lu	ma	mi	ju	vi	sa	do	lu	ma	mi	ju	vi	sa	dom	lu	ma	mi	ju	vi	sa	do	lu	ma	mi	ju	vi
dra vilma gutoerrez	3116303673	pediatra	M																		X													
			T																															
			N																															
Dr Humerto beltran	3106882518	pediatra	M																										X					
			T																															
			N																															
Dr Mark Linares	3015253773	pediatra	M							X																								
			T																															
			N																															
Dr carlos velasquez	3002079240	pediatra	M				X																											
			T																															
			N																															
Dr harol dussan	3102108963	pediatra	M					x						x	x							x	x					x						
			T																															
			N																															
Dra Patricia vallejo	3002345273	pediatra	M																															

CLÍNICA VIP	**FORMATO TURNOS FIJOS**	Código:	FORM CVIP-URG-015
		Versión:	0
		Copia:	Controlada
	URGENCIAS	Vigencia:	Febrero 1 de 2012

MES: **septiembre** **2018**

FINES DE SEMANA PEDIATRIA PISOS HOSPITALIZACION

NOMBRE	TELÉFONO	SERVICIO	JORNADA	1	2	3	4	5	6	7	8	9	10	11	12	13	14	15	16	17	18	19	20	21	22	23	24	25	26	27	28	29	30	
DÍAS SEMANA				sa	dom	lu	ma	mi	ju	vi	sa	do	lu	ma	mi	ju	vi	sa	dom	lu	ma	mi	ju	vi	sa	do	lu	ma	mi	ju	vi	sa	do	
Dra vilma gutierrez	3153582658	pediatra	M																															
			T																															
			N																															
Dr Humerto beltran	3106882518	pediatra	M																															
			T																															
			N																															
Dr Mark Linares	3015253773	pediatra	M																													X	X	
			T																															
			N																															
Dr carlos velasquez	3002079240	pediatra	M															X																
			T																															
			N																															
Dr harol dussan	3102108963	pediatra	M								x	x							x						x	x								
			T																															
			N																															
Dra Patricia vallejo	3002345273	pediatra	M	X	X																													

CLÍNICA VIP	**FORMATO TURNOS FIJOS**	Código:	FORM CVIP-URG-015
		Versión:	0
		Copia:	Controlada
	URGENCIAS	Vigencia:	Febrero 1 de 2012

MES: **abril** **2018**

FINES DE SEMANA PEDIATRIA PISOS HOSPITALIZACION

NOMBRE	TELÉFONO	SERVICIO	JORNADA	1	2	3	4	5	6	7	8	9	10	11	12	13	14	15	16	17	18	19	20	21	22	23	24	25	26	27	28	29	30	
DÍAS SEMANA				dom	lu	ma	mi	ju	vi	sa	dom	lu	ma	mi	ju	vi	sa	dom	lu	ma	mi	ju	vi	sa	dom	lu	ma	mi	ju	vi	sa	do	lu	
Dra vilma gutierrez	Dra vilma gutierrez	CLARITZA GUTIERREZ	M																															
			T																															
			N																															
Dr Humerto beltran	Dr Humerto beltran	HUMBERTO BELTRAN	M														X																	
			T																															
			N																															
Dr Mark Linares	Dr Mark Linares	MARK LINARES	M																															
			T																															
			N																															
Dr carlos velasquez	Dr carlos velasquez	CARLOS VELASQUEZ	M																												X			
			T																															
			N																															
Dr harol dussan	**Dr harol dussan**	**HAROLD DUSSAN**	**M**	x						x	x							x														x		
			T																															
			N																															
Dra Patricia vallej	**Dra P vallejo**	**PATRICIA VALLEJO**	**M**																					**X**	**X**									

CLÍNICA VIP	**FORMATO TURNOS FIJOS**	Código:	FORM CVIP-URG-015
		Versión:	0
		Copia:	Controlada
	URGENCIAS	Vigencia:	Febrero 1 de 2012

MES: **enero** **2019**

FINES DE SEMANA PEDIATRIA PISOS HOSPITALIZACION

NOMBRE	TELÉFONO	SERVICIO	JORNADA	1	2	3	4	5	6	7	8	9	10	11	12	13	14	15	16	17	18	19	20	21	22	23	24	25	26	27	28	29	30	31
DÍAS SEMANA				ma	mi	ju	vi	sa	dom	lu	ma	mi	ju	vi	sa	do	lu	ma	mi	ju	vi	sa	do	lu	ma	mi	ju	vi	sa	do	lu	ma	mi	ju
Dra vilma gutierrez	3153582658	pediatra	M																															
			T																															
			N																															
Dr Humerto beltran	3106882518	pediatra	M																															
			T																															
			N																															
Dr Mark Linares	3015253773	pediatra	M																															
			T																															
			N																															
Dr carlos velasquez	3002079240	pediatra	M																															
			T																															
			N																															
Dr harol dussan	3102108963	pediatra	M																															
			T																															
			N																															
Dra Patricia vallejo	3002345273	pediatra	M																															
				1				2	2	2																								

CLÍNICA VIP	**FORMATO TURNOS FIJOS**	Código:	FORM CVIP-URG-015
		Versión:	0
		Copia:	Controlada
	URGENCIAS	Vigencia:	Febrero 1 de 2012

MES: **octubre** **2018**

FINES DE SEMANA PEDIATRIA PISOS HOSPITALIZACION

NOMBRE	TELÉFONO	SERVICIO	JORNADA	1	2	3	4	5	6	7	8	9	10	11	12	13	14	15	16	17	18	19	20	21	22	23	24	25	26	27	28	29	30	31
DÍAS SEMANA				lu	ma	mi	ju	vi	sa	do	lu	ma	mi	ju	vi	sa	dom	lu	ma	mi	ju	vi	sa	do	lu	ma	mi	ju	vi	sa	do	lu	ma	mi
Dra vilma gutierrez	3153582658	pediatra	M							X																								
			T																															
			N																															
Dr Humerto beltran	3106882518	pediatra	M													X																		
			T																															
			N																															
Dr Mark Linares	3015253773	pediatra	M																															
			T																															
			N																															
Dr carlos velasquez	3002079240	pediatra	M																															
			T																															
			N																															
Dr harol dussan	3102108963	pediatra	M						x								x	x					x	x										
			T																															
			N																															
Dra Patricia vallejo	3002345273	pediatra	M																											X	X			

CLÍNICA VIP	**FORMATO TURNOS FIJOS**	Código:	FORM CVIP-URG-015
		Versión:	0
		Copia:	Controlada
	URGENCIAS	Vigencia:	Febrero 1 de 2012

MES: **noviembre** **2018**

FINES DE SEMANA PEDIATRIA PISOS HOSPITALIZACION

NOMBRE	TELÉFONO	SERVICIO	JORNADA	1	2	3	4	5	6	7	8	9	10	11	12	13	14	15	16	17	18	19	20	21	22	23	24	25	26	27	28	29	30	
DÍAS SEMANA				ju	vi	sa	do	lu	ma	mi	ju	vi	sa	dom	lu	ma	mi	ju	vi	sa	do	lu	ma	mi	ju	vi	sa	do	lu	ma	mi	ju	vi	
Dra vilma gutierrez	3153582658	pediatra	M																															
			T																															
			N																															
Dr Humerto beltran	3106882518	pediatra	M																															
			T																															
			N																															
Dr Mark Linares	3015253773	pediatra	M																								X	X						
			T																															
			N																															
Dr carlos velasquez	3002079240	pediatra	M										X		X																			
			T																															
			N																															
Dr harol dussan	3102108963	pediatra	M			x	x	x						x						x	x													
			T																															
			N																															
Dra Patricia vallejo	3002345273	pediatra	M																															

CLÍNICA VIP	**FORMATO TURNOS FIJOS**	Código:	FORM CVIP-URG-015
		Versión:	0
		Copia:	Controlada
	URGENCIAS	Vigencia:	Febrero 1 de 2012

MES: **diciembre** **2018**

FINES DE SEMANA PEDIATRIA PISOS HOSPITALIZACION

NOMBRE	TELÉFONO	SERVICIO	JORNADA	1	2	3	4	5	6	7	8	9	10	11	12	13	14	15	16	17	18	19	20	21	22	23	24	25	26	27	28	29	30	31
DÍAS SEMANA				sa	do	lu	ma	mi	ju	vi	sa	dom	lu	ma	mi	ju	vi	sa	do	lu	ma	mi	ju	vi	sa	do	lu	ma	mi	ju	vi	sa	do	lu
Dra vilma gutierrez	3153582658	CLARITZA GUTIERREZ	M								X																							
			T																															
			N																															
Dr Humerto beltran	3106882518	HUMBARTO BELTRAN	M																						X									
			T																															
			N																															
Dr Mark Linares	3015253773	MARK LINARES	M																															
			T																															
			N																															
Dr carlos velasquez	3002079240	CARLOS VELASQUEZ	M																															
			T																															
			N																															
Dr harol dussan	3102108963	HAROLD DUSSABN	M	X	x							x						x	x							x		x						
			T																															
			N																															
Dra Patricia vallejo	3002345273	PATRICIA VALLEJO	M																													X	X	

CLÍNICA VIP	**FORMATO TURNOS FIJOS**	Código:	FORM CVIP-URG-015
		Versión:	0
		Copia:	Controlada
	URGENCIAS	Vigencia:	Febrero 1 de 2012

MES: **enero** **2020**

FINES DE SEMANA PEDIATRIA PISOS HOSPITALIZACION

NOMBRE	TELÉFONO	SERVICIO	JORNADA	1	2	3	4	5	6	7	8	9	10	11	12	13	14	15	16	17	18	19	20	21	22	23	24	25	26	27	28	29	30	31
DÍAS SEMANA				mi	ju	vi	sa	dom	lu	ma	mi	ju	vi	sa	dom	lu	ma	mi	ju	vi	sa	dom	lu	ma	mi	ju	vi	sa	do	lu	ma	mi	ju	vi
Dr harol dussan 5	3102108963	pediatra	M																															
			T																															
			N																															
Dra vilma gutierrez numero 4	3153582658	pediatra	M																															
			T																															
			N																															
Dr Mark Linares numero 3	3015253773	pediatra	M				c																					3	3					
			T																															
			N																															
Dr carlos velasquez numero 2	3002079240	pediatra	M																		2	2												
			T																															
			N																															
dr yesid camacho 1	3002345273	pediatra	M	1										1	1																			
			T																															
			N																															
Dr Humerto beltran 6	3106882518	pediatra	M				6	6	6																									

CLÍNICA VIP CENTRO DE MEDICINA INTERNACIONAL	**FORMATO TURNOS FIJOS**	Código:	FORM CVIP-URG-015
		Versión:	0
		Copia:	Controlada
	URGENCIAS	Vigencia:	Febrero 1 de 2012

MES: **septiembre** **2016**

FINES DE SEMANA PEDIATRIA PISOS HOSPITALIZACION

NOMBRE	TELÉFONO	SERVICIO	JORNADA	1	2	3	4	5	6	7	8	9	10	11	12	13	14	15	16	17	18	19	20	21	22	23	24	25	26	27	28	29	30	
DÍAS SEMANA				vi	sa	dom	lu	ma	mi	ju	vi	sa	do	lu	ma	mi	ju	vi	sa	dom	lu	ma	mi	ju	vi	sa	do	lu	ma	mi	ju	vi	sa	
Dra vilma gutierrez	3153582658	pediatra	M									x	x																					
			T																															
			N																															
Dr Humerto beltran	3106882518	pediatra	M																x	x														
			T	x			x	x	x	x	x			x	x	x	x	x			x	x	x	x	x			x	x	x	x	x		x
			N																															
Dr Mark Linares	3015253773	pediatra	M	x			x	x	x	x	x			x	x	x	x	x			x	x	x	x	x			x	x	x	x	x		
			T																															
			N																															
Dr carlos velasquez	3002079240	pediatra	M		x	x																											x	
			T																															
			N																															
Dr harol dussan	3102108963	pediatra	M																															
			T																															
			N																															
Dra Patricia vallejo	3002345273	pediatra	M																							x	x							

CLÍNICA VIP	**FORMATO TURNOS FIJOS**	Código:	FORM CVIP-URG-015
		Versión:	0
		Copia:	Controlada
	URGENCIAS	Vigencia:	Febrero 1 de 2012

MES: **enero** **2019**

FINES DE SEMANA PEDIATRIA PISOS HOSPITALIZACION

NOMBRE	TELÉFONO	SERVICIO	JORNADA	1	2	3	4	5	6	7	8	9	10	11	12	13	14	15	16	17	18	19	20	21	22	23	24	25	26	27	28	29	30	31
DÍAS SEMANA				ma	mi	ju	vi	sa	dom	lu	ma	mi	ju	vi	sa	dom	lu	ma	mi	ju	vi	sa	dom	lu	ma	mi	ju	vi	sa	do	lu	ma	mi	ju
Dr harol dussan 5	3102108963	pediatra	M																										5	5				
			T																															
			N																															
Dra vilma gutierrez numero 4	3153582658	pediatra	M																			4	4											
			T																															
			N																															
Dr Mark Linares numero 3	3015253773	pediatra	M												3	3																		
			T																															
			N																															
Dr carlos velasquez numero 2	3002079240	pediatra	M					2	2	2																								
			T																															
			N																															
Dra Patricia vallejo 1	3002345273	pediatra	M	1																														
			T																															
			N																															
Dr Humerto beltran 6	3106882518	pediatra	M																															

CLÍNICA VIO	**FORMATO TURNOS FIJOS**	Código:	FORM CVIP-URG-015
		Versión:	0
		Copia:	Controlada
	URGENCIAS	Vigencia:	Febrero 1 de 2012

MES: **noviembre** **2018**

FINES DE SEMANA PEDIATRIA PISOS HOSPITALIZACION

NOMBRE	TELÉFONO	SERVICIO	JORNADA	1	2	3	4	5	6	7	8	9	10	11	12	13	14	15	16	17	18	19	20	21	22	23	24	25	26	27	28	29	30	
DÍAS SEMANA				ju	vi	sa	do	lu	ma	mi	ju	vi	sa	dom	lu	ma	mi	ju	vi	sa	do	lu	ma	mi	ju	vi	sa	do	lu	ma	mi	ju	vi	
Dra vilma gutierrez	3153582658	pediatra	M																															
			T																															
			N																															
Dr Humerto beltran	3106882518	pediatra	M																															
			T																															
			N																															
Dr Mark Linares	3015253773	pediatra	M																								X	X						
			T																															
			N																															
Dr carlos velasquez	3002079240	pediatra	M										X		X																			
			T																															
			N																															
Dr harol dussan	3102108963	pediatra	M			x	x	x						x						x	x													
			T																															
			N																															
Dra Patricia vallejo	3002345273	pediatra	M																															

CLÍNICA VIO CENTRO DE MEDICINA INTERNACIONAL	**FORMATO TURNOS FIJOS**	Código:	FORM CVIP-URG-015
		Versión:	0
		Copia:	Controlada
	URGENCIAS	Vigencia:	Febrero 1 de 2012

MES: **junio** **2017**

FINES DE SEMANA PEDIATRIA PISOS HOSPITALIZACION

NOMBRE	TELÉFONO	SERVICIO	JORNADA	1	2	3	4	5	6	7	8	9	10	11	12	13	14	15	16	17	18	19	20	21	22	23	24	25	26	27	28	29	30	
DÍAS SEMANA				ju	vi	sa	dom	lu	ma	mi	ju	vi	sa	dom	lu	ma	mi	ju	vi	sa	do	lu	ma	mi	ju	vi	sa	dom	lu	ma	mi	ju	vi	
Dra vilma gutierrez	3153582658	pediatra	M																								x	x	x					
			T																															
			N																															
Dr Humerto beltran	3106882518	pediatra	M																															
			T	x	x			x	x	x	x	x			x	x	x	x	x				x	x	x	x				x	x	x	x	
			N																															
Dr Mark Linares	3015253773	pediatra	M	x	x	x	x	x	x	x	x	x			x	x	x	x	x	X			x	x	x	x				x	x	x	x	
			T																															
			N																															
Dr carlos velasquez	3002079240	pediatra	M										x	x																				
			T																															
			N																															
Dr harol dussan	3102108963	pediatra	M																		x	x												
			T																															
			N																															
Dra Patricia vallejo	3002345273	pediatra	M																															

CLÍNICA VIP	**FORMATO TURNOS FIJOS**	Código:	FORM CVIP-URG-015
		Versión:	0
		Copia:	Controlada
	URGENCIAS	Vigencia:	Febrero 1 de 2012

MES: **septiembre** **2019**

FINES DE SEMANA PEDIATRIA PISOS HOSPITALIZACION

NOMBRE	TELÉFONO	SERVICIO	JORNADA	1	2	3	4	5	6	7	8	9	10	11	12	13	14	15	16	17	18	19	20	21	22	23	24	25	26	27	28	29	30	
DÍAS SEMANA				dom	lu	ma	mi	ju	vi	sa	do	lu	ma	mi	ju	vi	sa	dom	lu	ma	mi	ju	vi	sa	do	lu	ma	mi	ju	vi	sa	do	lu	
Dr harol dussan 5	3102108963	pediatra	M																															
			T																															
			N																															
Dra vilma gutierrez numero 4	3153582658	pediatra	M																												4	4		
			T								4																							
			N																															
Dr Mark Linares numero 3	3015253773	pediatra	M																					3	3									
			T																															
			N																															
Dr carlos velasquez numero 2	3002079240	pediatra	M														2	2																
			T																															
			N																															
Dra Patricia vallejo 1	3002345273	pediatra	M							1																								
			T																															
			N																															
Dr Humerto beltran 6	3106882518	pediatra	M	6																														

URGENCIAS	Vigencia:	Febrero 1 de 2012

MES: **mayo** **2020**

FINES DE SEMANA PEDIATRIA PISOS HOSPITALIZACION

NOMBRE	TELÉFONO	SERVICIO	JORNADA	1	2	3	4	5	6	7	8	9	10	11	12	13	14	15	16	17	18	19	20	21	22	23	24	25	26	27	28	29	30	31
DÍAS SEMANA				vi	sa	dom	lu	ma	mi	ju	vi	sa	dom	lu	ma	mi	ju	vi	sa	do	lu	ma	mi	ju	vi	sa	dom	lu	ma	mi	ju	vi	sa	do
Dra Carolina zambrano 5	3002347055	pediatria	M	5	5	5																												
			T																															
			N																															
Dra vilma gutierrez numero 4	3153582658	pediatria	M																															
			T																															
			N																															
Dr Mark Linares numero 3	3015253773	pediatria	M																														3	3
			T																															
			N																															
Dr carlos velasquez numero 2	3002079240	pediatria	M																							2	2	2						
			T																															
			N																															
dr yesid camacho 1	3002345273	pediatria	M																1	1														
			T																															
			N																															
Dr Humerto beltran	3106882518	pediatria	M									6	6																					

CLÍNICA VIP	**FORMATO TURNOS FIJOS**	Código:	FORM CVIP-URG-015
		Versión:	0
		Copia:	Controlada
	URGENCIAS	Vigencia:	Febrero 1 de 2012

MES: **agosto** **2019**

FINES DE SEMANA PEDIATRIA PISOS HOSPITALIZACION

NOMBRE	TELÉFONO	SERVICIO	JORNADA	1	2	3	4	5	6	7	8	9	10	11	12	13	14	15	16	17	18	19	20	21	22	23	24	25	26	27	28	29	30	31
DÍAS SEMANA				ju	vi	sa	dom	lu	ma	mi	ju	vi	sa	do	lu	ma	mi	ju	vi	sa	dom	lu	ma	mi	ju	vi	sa	do	lu	ma	mi	ju	vi	sa
Dr harol dussan 5	3102108963	pediatra	M																								5	5						
			T																															
			N																															
Dra vilma gutierrez numero 4	3153582658	pediatra	M							4																								
			T																															
			N																															
Dr Mark Linares numero 3	3015253773	pediatra	M										3	3																				
			T																															
			N																															
Dr carlos velasquez numero 2	3002079240	pediatra	M			2	2																											
			T																															
			N																															
Dra Patricia vallejo 1	3002345273	pediatra	M																															
			T																	1	1	1												
			N																															
Dr Humerto beltran 6	3106882518	pediatra	M																															6

CLÍNICA VIP	**FORMATO TURNOS FIJOS**	Código:	FORM CVIP-URG-015
		Versión:	0
		Copia:	Controlada
	URGENCIAS	Vigencia:	Febrero 1 de 2012

MES: **marzo** **2019**

FINES DE SEMANA PEDIATRIA PISOS HOSPITALIZACION

NOMBRE	TELÉFONO	SERVICIO	JORNADA	1	2	3	4	5	6	7	8	9	10	11	12	13	14	15	16	17	18	19	20	21	22	23	24	25	26	27	28	29	30	31
DÍAS SEMANA				vi	sa	dom	lu	ma	mi	ju	vi	sa	dom	lu	ma	mi	ju	vi	sa	dom	lu	ma	mi	ju	vi	sa	dom	lu	ma	mi	ju	vi	sa	do
Dr harol dussan 5	3102108963	pediatra	M									5	5																					
			T																															
			N																															
Dra vilma gutierrez numero 4	3153582658	pediatra	M		4	4																												
			T																															
			N																															
Dr Mark Linares numero 3	3015253773	pediatra	M																															
			T																															
			N																															
Dr carlos velasquez numero 2	3002079240	pediatra	M																														2	2
			T																															
			N																															
Dra Patricia vallejo 1	3002345273	pediatra	M																							1	1	1						
			T																															
			N																															
Dr Humerto beltran 6	3106882518	pediatra	M																6	6														

|

CLÍNICA VIP	**FORMATO TURNOS FIJOS**	Código:	FORM CVIP-URG-015
		Versión:	0
		Copia:	Controlada
	URGENCIAS	Vigencia:	Febrero 1 de 2012

MES: **marzo** **2019**

FINES DE SEMANA PEDIATRIA PISOS HOSPITALIZACION

NOMBRE	TELÉFONO	SERVICIO	JORNADA	1	2	3	4	5	6	7	8	9	10	11	12	13	14	15	16	17	18	19	20	21	22	23	24	25	26	27	28	29	30	31
DÍAS SEMANA				vi	sa	dom	lu	ma	mi	ju	vi	sa	dom	lu	ma	mi	ju	vi	sa	dom	lu	ma	mi	ju	vi	sa	dom	lu	ma	mi	ju	vi	sa	do
Dr harol dussan 5	3102108963	pediatra	M									5	5																					
			T																															
			N																															
Dra vilma gutierrez numero 4	3153582658	pediatra	M		4	4																												
			T																															
			N																															
Dr Mark Linares numero 3	3015253773	pediatra	M																															
			T																															
			N																															
Dr carlos velasquez numero 2	3002079240	pediatra	M																														2	2
			T																															
			N																															
Dra Patricia vallejo 1	3002345273	pediatra	M																							1	1	1						
			T																															
			N																															
Dr Humerto beltran 6	3106882518	pediatra	M																6	6														

|

CLÍNICA VIO CENTRO DE MEDICINA INTERNACIONAL	**FORMATO TURNOS FIJOS**	Código:	FORM CVIP-URG-015
		Versión:	0
		Copia:	Controlada
	URGENCIAS	Vigencia:	Febrero 1 de 2012

MES: **mayo** **2018**

FINES DE SEMANA PEDIATRIA PISOS HOSPITALIZACION

NOMBRE	TELÉFONO	SERVICIO	JORNADA	1	2	3	4	5	6	7	8	9	10	11	12	13	14	15	16	17	18	19	20	21	22	23	24	25	26	27	28	29	30	31
DÍAS SEMANA				ma	mi	ju	vi	sa	dom	lu	ma	mi	ju	vi	sa	dom	lu	ma	mi	ju	vi	sa	do	lu	ma	mi	ju	vi	sa	dom	lu	ma	mi	ju
Dra vilma gutierrez	3153582658	pediatra	M												X		X																	
			T																															
			N																															
Dr Humerto beltran	3106882518	pediatra	M																										X					
			T																															
			N																															
Dr Mark Linares	3015253773	pediatra	M	X																														
			T																															
			N																															
Dr carlos velasquez	3002079240	pediatra	M																															
			T																															
			N																															
Dr harol dussan	3102108963	pediatra	M					x	x							x						x	x							x				
			T																															
			N																															
Dra P vallejo	3002345273 5	pediatra	M																															

Martha Emilia Baquero López CC 52433701
Rafael Angel Serrano Redondo CC 8690594

CLÍNICA VIO CENTRO DE MEDICINA INTERNACIONAL	**FORMATO TURNOS FIJOS**	Código:	FORM CVIP-URG-015
		Versión:	0
		Copia:	Controlada
	URGENCIAS	Vigencia:	Febrero 1 de 2012

MES: **abril** **2018**

FINES DE SEMANA PEDIATRIA PISOS HOSPITALIZACION

NOMBRE	TELÉFONO	SERVICIO	JORNADA	1	2	3	4	5	6	7	8	9	10	11	12	13	14	15	16	17	18	19	20	21	22	23	24	25	26	27	28	29	30	
DÍAS SEMANA				dom	lu	ma	mi	ju	vi	sa	dom	lu	ma	mi	ju	vi	sa	dom	lu	ma	mi	ju	vi	sa	dom	lu	ma	mi	ju	vi	sa	do	lu	
Dra vilma gutierrez	Dra vilma gutierrez	CLARITZA GUTIERREZ	M																															
			T																															
			N																															
Dr Humerto beltran	Dr Humerto beltran	HUMBERTO BELTRAN	M														X																	
			T																															
			N																															
Dr Mark Linares	Dr Mark Linares	MARK LINARES	M																															
			T																															
			N																															
Dr carlos velasquez	Dr carlos velasquez	CARLOS VELASQUEZ	M																												X			
			T																															
			N																															
Dr harol dussan	**Dr harol dussan**	**HAROLD DUSSAN**	**M**	**x**						**x**	**x**							**x**														**x**		
			T																															
			N																															
Dra Patricia vallej	**Dra P vallejo**	**PATRICIA VALLEJO**	**M**																					**X**	**X**									

CLÍNICA VIP	**FORMATO TURNOS FIJOS**	Código:	FORM CVIP-URG-015
		Versión:	0
		Copia:	Controlada
	URGENCIAS	Vigencia:	Febrero 1 de 2012

MES: **marzo** **2019**

FINES DE SEMANA PEDIATRIA PISOS HOSPITALIZACION

NOMBRE	TELÉFONO	SERVICIO	JORNADA	1	2	3	4	5	6	7	8	9	10	11	12	13	14	15	16	17	18	19	20	21	22	23	24	25	26	27	28	29	30	31
DÍAS SEMANA				vi	sa	dom	lu	ma	mi	ju	vi	sa	dom	lu	ma	mi	ju	vi	sa	dom	lu	ma	mi	ju	vi	sa	dom	lu	ma	mi	ju	vi	sa	do
Dr harol dussan 5	3102108963	pediatra	M									5	5																					
			T																															
			N																															
Dra vilma gutierrez numero 4	3153582658	pediatra	M		4	4																												
			T																															
			N																															
Dr Mark Linares numero 3	3015253773	pediatra	M																															
			T																															
			N																															
Dr carlos velasquez numero 2	3002079240	pediatra	M																														2	2
			T																															
			N																															
Dra Patricia vallejo 1	3002345273	pediatra	M																							1	1	1						
			T																															
			N																															
Dr Humerto beltran 6	3106882518	pediatra	M																6	6														

|

CLÍNICA VIP	**FORMATO TURNOS FIJOS**	Código:	FORM CVIP-URG-015
		Versión:	0
		Copia:	Controlada
	URGENCIAS	Vigencia:	Febrero 1 de 2012

MES: **marzo** **2019**

FINES DE SEMANA PEDIATRIA PISOS HOSPITALIZACION

NOMBRE	TELÉFONO	SERVICIO	JORNADA	1	2	3	4	5	6	7	8	9	10	11	12	13	14	15	16	17	18	19	20	21	22	23	24	25	26	27	28	29	30	31
DÍAS SEMANA				vi	sa	dom	lu	ma	mi	ju	vi	sa	dom	lu	ma	mi	ju	vi	sa	dom	lu	ma	mi	ju	vi	sa	dom	lu	ma	mi	ju	vi	sa	do
Dr harol dussan 5	3102108963	pediatra	M									5	5																					
			T																															
			N																															
Dra vilma gutierrez numero 4	3153582658	pediatra	M		4	4																												
			T																															
			N																															
Dr Mark Linares numero 3	3015253773	pediatra	M																															
			T																															
			N																															
Dr carlos velasquez numero 2	3002079240	pediatra	M																														2	2
			T																															
			N																															
Dra Patricia vallejo 1	3002345273	pediatra	M																							1	1	1						
			T																															
			N																															
Dr Humerto beltran 6	3106882518	pediatra	M																6	6														

|

CLÍNICA VIP	**FORMATO TURNOS FIJOS**	Código:	FORM CVIP-URG-015
		Versión:	0
		Copia:	Controlada
	URGENCIAS	Vigencia:	Febrero 1 de 2012

MES: **febrero** **2018**

FINES DE SEMANA PEDIATRIA PISOS HOSPITALIZACION

NOMBRE	TELÉFONO	SERVICIO	JORNADA	1	2	3	4	5	6	7	8	9	10	11	12	13	14	15	16	17	18	19	20	21	22	23	24	25	26	27	28			
DÍAS SEMANA				ju	vi	sa	dom	lu	ma	mi	ju	vi	sa	dom	lu	ma	mi	ju	vi	sa	dom	lu	ma	mi	ju	vi	sa	dom	lu	ma	mi			
Dra vilma gutierrez	3153582658	pediatra	M																															
			T			x																												
			N																															
Dr Humerto beltran	3106882518	pediatra	M																															
			T																	x														
			N																															
Dr Mark Linares	3015253773	pediatra	M																															
			T																															
			N																															
Dr carlos velasquez	3002079240	pediatra	M																															
			T																															
			N																															
Dr harol dussan	3102108963	pediatra	M										x	x							x						x	x						
			T				x																											
			N																															
Dra Patricia vallej	**3002345273**	**pediatra**	**M**																															

CLÍNICA VIP	**FORMATO TURNOS FIJOS**	Código:	FORM CVIP-URG-015
		Versión:	0
		Copia:	Controlada
	URGENCIAS	Vigencia:	Febrero 1 de 2012

MES: **enero** **2018**

FINES DE SEMANA PEDIATRIA PISOS HOSPITALIZACION

NOMBRE	TELÉFONO	SERVICIO	JORNADA	1	2	3	4	5	6	7	8	9	10	11	12	13	14	15	16	17	18	19	20	21	22	23	24	25	26	27	28	29	30	31
DÍAS SEMANA				lu	ma	mi	ju	vi	sa	dom	lu	ma	mi	ju	vi	sa	dom	lu	ma	mi	ju	vi	sa	dom	lu	ma	mi	ju	vi	sa	do	lu	ma	mi
Dra vilma gutierrez numero 4	3153582658	pediatra	M	x	X	X		X																										
			T																															
			N																															
Dr Humerto beltran numero 5	3106882518	pediatra	M																															
			T		x	x	x	x				x	x	x	x			x	x	x	x	x			x	x	x	x	x			x	x	x
			N																															
Dr Mark Linares numero 3	3015253773	pediatra	M									x	x	x	x			x	x	x	x	x			x	x	x	x	x			x	x	x
			T																											x	x			
			N																															
Dr carlos velasquez numero 2	3002079240	pediatra	M																															
			T																				x											
			N																															
Dr harol dussan	3102108963	pediatra	M													x	x							x										
			T																															
			N																															
Dra Patricia vallejo r	3002345273	pediatra	M						x	x	x																							
Dr yesid camacho	3162507038	PEDIATRIA	M				X																											

CLÍNICA VIO CENTRO DE MEDICINA INTERNACIONAL	**FORMATO TURNOS FIJOS**	Código:	FORM CVIP-URG-015
		Versión:	0
		Copia:	Controlada
	URGENCIAS	Vigencia:	Febrero 1 de 2012

MES: **agosto** **2017**

FINES DE SEMANA PEDIATRIA PISOS HOSPITALIZACION

NOMBRE	TELÉFONO	SERVICIO	JORNADA	1	2	3	4	5	6	7	8	9	10	11	12	13	14	15	16	17	18	19	20	21	22	23	24	25	26	27	28	29	30	31
DÍAS SEMANA				ma	mi	ju	vi	sa	dom	lu	ma	mi	ju	vi	sa	do	lu	ma	mi	ju	vi	sa	dom	lu	ma	mi	ju	vi	sa	do	lu	ma	mi	ju
dra vilma gutoerrez	3116303673	pediatra	M												x	x																		
			T																															
			N																															
Dr Humerto beltran	3106882518	pediatra	M																															
			T	x	x	x	x				x	x	x	x			x	x	x	x	x				x	x	x	x			x	x	x	x
			N																															
Dr Mark Linares	3015253773	pediatra	M	x	x	x	x				x	x	x	x			x	x	x	x	x				x	x	x	x	x	x	x	x	x	x
			T																															
			N																															
Dr carlos velasquez	3002079240	pediatra	M					x	x	x																								
			T																															
			N																															
Dr harol dussan	3102108963	pediatra	M																			X	X	X										
			T																															
			N																															
Dra Patricia vallejo	3002345273	pediatra	M																															

CLÍNICA VIO	**FORMATO TURNOS FIJOS**	Código:	FORM CVIP-URG-015
		Versión:	0
		Copia:	Controlada
	URGENCIAS	Vigencia:	Febrero 1 de 2012

MES: **febrero** **2019**

FINES DE SEMANA PEDIATRIA PISOS HOSPITALIZACION

NOMBRE	TELÉFONO	SERVICIO	JORNADA	1	2	3	4	5	6	7	8	9	10	11	12	13	14	15	16	17	18	19	20	21	22	23	24	25	26	27	28			
DÍAS SEMANA				vi	sa	dom	lu	ma	mi	ju	vi	sa	dom	lu	ma	mi	ju	vi	sa	dom	lu	ma	mi	ju	vi	sa	dom	lu	ma	mi	ju			
Dr harol dussan 5	3102108963	pediatra	M																															
			T																															
			N																															
Dra vilma gutierrez numero 4	3153582658	pediatra	M																															
			T																															
			N																															
Dr Mark Linares numero 3	3015253773	pediatra	M									X	X																					
			T																															
			N																															
Dr carlos velasquez numero 2	3002079240	pediatra	M																2	2														
			T																															
			N																															
Dra Patricia vallejo 1	3002345273	pediatra	M																															
			T																															
			N																								X	X						
Dr Humerto beltran 6	**3106882518**	**pediatra**	**M**		6	6																												

CLÍNICA VIP	**FORMATO TURNOS FIJOS**	Código:	FORM CVIP-URG-015
		Versión:	0
		Copia:	Controlada
	URGENCIAS	Vigencia:	Febrero 1 de 2012

MES: **octubre** **2019**

FINES DE SEMANA PEDIATRIA PISOS HOSPITALIZACION

NOMBRE	TELÉFONO	SERVICIO	JORNADA	1	2	3	4	5	6	7	8	9	10	11	12	13	14	15	16	17	18	19	20	21	22	23	24	25	26	27	28	29	30	31
DÍAS SEMANA				ma	mi	ju	vi	sa	do	lu	ma	mi	ju	vi	sa	dom	lu	ma	mi	ju	vi	sa	do	lu	ma	mi	ju	vi	sa	do	lu	ma	mi	ju
Dr harol dussan 5	3102108963	pediatra	M					5	5																									
			T																															
			N																															
Dra vilma gutierrez numero 4	3153582658	pediatra	M																															
			T																															
			N																															
Dr Mark Linares numero 3	3015253773	pediatra	M																															
			T																															
			N																															
Dr carlos velasquez numero 2	3002079240	pediatra	M																										2	2				
			T																															
			N																															
Dra Patricia vallejo 1	3002345273	pediatra	M																			1	1											
			T																															
			N																															
Dr Humerto beltran 6	3106882518	pediatra	M												6	6	6																	

CLÍNICA VIO	**FORMATO TURNOS FIJOS**	Código:	FORM CVIP-URG-015
		Versión:	0
		Copia:	Controlada
	URGENCIAS	Vigencia:	Febrero 1 de 2012

MES: **noviembre** **2019**

FINES DE SEMANA PEDIATRIA PISOS HOSPITALIZACION

NOMBRE	TELÉFONO	SERVICIO	JORNADA	1	2	3	4	5	6	7	8	9	10	11	12	13	14	15	16	17	18	19	20	21	22	23	24	25	26	27	28	29	30	
DÍAS SEMANA				vi	sa	do	lu	ma	mi	ju	vi	sa	dom	lu	ma	mi	ju	vi	sa	do	lu	ma	mi	ju	vi	sa	do	lu	ma	mi	ju	vi	sa	
Dr harol dussan 5	3102108963	pediatra	M																5	5														
			T																															
			N																															
Dra vilma gutierrez numero 4	3153582658	pediatra	M									4	4	4																				
			T																															
			N																															
Dr Mark Linares numero 3	3015253773	pediatra	M		3	3	3																											
			T																															
			N																															
Dr carlos velasquez numero 2	3002079240	pediatra	M																															
			T																															
			N																															
Dra Patricia vallejo 1	3002345273	pediatra	M																														1	
			T																															
			N																															
Dr Humerto beltran 6	3106882518	pediatra	M																							6	6							

CLÍNICA VIO	**FORMATO TURNOS FIJOS**	Código:	FORM CVIP-URG-015
		Versión:	0
		Copia:	Controlada
	URGENCIAS	Vigencia:	Febrero 1 de 2012

MES: **marzo** **2020**

FINES DE SEMANA PEDIATRIA PISOS HOSPITALIZACION

NOMBRE	TELÉFONO	SERVICIO	JORNADA	1	2	3	4	5	6	7	8	9	10	11	12	13	14	15	16	17	18	19	20	21	22	23	24	25	26	27	28	29	30	31
DÍAS SEMANA				dom	lu	ma	mi	ju	vi	sa	dom	lu	ma	mi	ju	vi	sa	dom	lu	ma	mi	ju	vi	sa	dom	lu	ma	mi	ju	vi	sa	do	lu	ma
Dr harol dussan 5	3102108963	Dr harol dussan 5	M																															
			T																															
			N																															
Dra vilma gutierrez numero 4	3153582658	Dra vilma gutierrez numero 4	M														6	6																
			T																															
			N																															
Dr Mark Linares numero 3	3015253773	Dr Mark Linares numero 3	M		6	6	6	6	6	6	6	6	6	6	6	6			6	6	6	6	6		6		6	6	6	6			6	6
			T																															
			N																															
Dr carlos velasquez numero 2	3002079240	Dr carlos velasquez numero 2	M	6																														
			T																															
			N																															
Dra Patricia vallejo 1	3002345273	dr yesid camacho 1	M																					6		6								
			T																															
			N																															
Dr Humerto beltran 6	3106882518	Dr Humerto beltran 6	M/T		6	6	6	6	6			6	6	6	6	6			6	6	6	6	6				6	6	6	6			6	6

CLÍNICA VIP CENTRO DE MEDICINA INTERNACIONAL	**FORMATO TURNOS FIJOS**	Código:	FORM CVIP-URG-015
		Versión:	0
		Copia:	Controlada
	URGENCIAS	Vigencia:	Febrero 1 de 2012

MES: **junio** **2019**

FINES DE SEMANA PEDIATRIA PISOS HOSPITALIZACION

NOMBRE	nombre	telefono	JORNADA	1	2	3	4	5	6	7	8	9	10	11	12	13	14	15	16	17	18	19	20	21	22	23	24	25	26	27	28	29	30	
DÍAS SEMANA				sa	dom	lu	ma	mi	ju	vi	sa	dom	lu	ma	mi	ju	vi	sa	do	lu	ma	mi	ju	vi	sa	dom	lu	ma	mi	ju	vi	sa	do	
Dra vilma gutierrez	Dr harol dussan 5	3102108963	M	5	5	5																												
			T																															
			N																															
Dr Humerto beltran	Dra vilma gutierrez numero 4	3153582658	M																															
			T																															
			N																															
Dr Mark Linares	Dr Mark Linares numero 3	3015253773	M																													3	3	
			T																															
			N																															
Dr carlos velasquez	Dr carlos velasquez numero 2	3002079240	M																						2	2	2							
			T																															
			N																															
Dr harol dussan	Dra Patricia vallejo 1	3002345273	M															1	1															
			T																															
			N																															
Dra Patricia vallejo	Dr Humerto beltran 6	3106882518	M								6	6																						

CLÍNICA VIP	**FORMATO TURNOS FIJOS**	Código:	FORM CVIP-URG-015
		Versión:	0
		Copia:	Controlada
	URGENCIAS	Vigencia:	Febrero 1 de 2012

MES: **julio** **2019**

FINES DE SEMANA PEDIATRIA PISOS HOSPITALIZACION

NOMBRE	TELÉFONO	SERVICIO	JORNADA	1	2	3	4	5	6	7	8	9	10	11	12	13	14	15	16	17	18	19	20	21	22	23	24	25	26	27	28	29	30	31
DÍAS SEMANA				lu	ma	mi	ju	vi	sa	dom	lu	ma	mi	ju	vi	sa	do	lu	ma	mi	ju	vi	sa	dom	lu	ma	mi	ju	vi	sa	do	lu	ma	mi
Dra vilma gutierrez	Dr harol dussan 5	3102108963	M													5	5																	
			T																															
			N																															
Dr Humerto beltran	Dra vilma gutierrez numero 4	3153582658	M						4	4																								
			T																															
			N																															
Dr Mark Linares	Dr Mark Linares numero 3	3015253773	M	3																														
			T																															
			N																															
Dr carlos velasquez	Dr carlos velasquez numero 2	3002079240	M																															
			T																															
			N																															
Dr harol dussan	Dra Patricia vallejo 1	3002345273	M																											1	1			
			T																															
			N																															
Dra Patricia vallejo	**Dr Humerto beltran 6**	**3106882518**	**M**																				**6**	**6**										

CLÍNICA VIO	**FORMATO TURNOS FIJOS**	Código:	FORM CVIP-URG-015
		Versión:	0
		Copia:	Controlada
	URGENCIAS	Vigencia:	Febrero 1 de 2012

MES: **febrero** **2020**

FINES DE SEMANA PEDIATRIA PISOS HOSPITALIZACION

NOMBRE	TELÉFONO	SERVICIO	JORNADA	1	2	3	4	5	6	7	8	9	10	11	12	13	14	15	16	17	18	19	20	21	22	23	24	25	26	27	28	29	1	
DÍAS SEMANA				sa	dom	lu	ma	mi	ju	vi	sa	dom	lu	ma	mi	ju	vi	sa	dom	lu	ma	mi	ju	vi	sa	dom	lu	ma	mi	ju	vi	sa	dom	
DRA ZAMBR ANO	3002347055	pediatra	M								6	6																						
			T																															
			N																															
Dra vilma gutierrez numero 4	3153582658	pediatra	M	6	6																													
			T																															
			N																															
Dr Mark Linares numero 3	3015253773	pediatra	M			6	6	6	6	6			6	6	6	6	6			6	6	6	6	6			6	6	6	6	6			
			T																															
			N																															
Dr carlos velasquez numero 2	3002079240	pediatra	M																													6	6	
			T																															
			N																															
dr yesid camacho 1	3002345273	pediatra	M																						6	16								
			T																															
			N																															
Dr Humerto beltran 6	**3106882518**	**pediatra**	**M/t**			6	**6**	**6**	**6**	**6**			**6**	**6**	**6**	**6**	**6**	**6**	**6**	**6**	**6**	**6**	**6**	**6**			**6**	**6**	**6**	**6**	**6**			

CLÍNICA VIP CENTRO DE MEDICINA INTERNACIONAL	**FORMATO TURNOS FIJOS**	Código:	FORM CVIP-URG-015
		Versión:	0
		Copia:	Controlada
	URGENCIAS	Vigencia:	Febrero 1 de 2012

MES: **diciembre** **2019**

FINES DE SEMANA PEDIATRIA PISOS HOSPITALIZACION

NOMBRE	TELÉFONO	SERVICIO	JORNADA	1	2	3	4	5	6	7	8	9	10	11	12	13	14	15	16	17	18	19	20	21	22	23	24	25	26	27	28	29	30	31
DÍAS SEMANA				do	lu	ma	mi	ju	vi	sa	do	lu	ma	mi	ju	vi	sa	do	lu	ma	mi	ju	vi	sa	do	lu	ma	mi	ju	vi	sa	do	lu	ma
Dra vilma gutierrez	Dr harol dussan 5	3102108963	M																												5	5		
			T																															
			N																															
Dr Humerto beltran	Dra vilma gutierrez numero 4	3153582658	M	4																				4	4			4						
			T																															
			N																															
Dr Mark Linares	Dr Mark Linares numero 3	3015253773	M														3	3																
			T																															
			N																															
Dr carlos velasquez	Dr carlos velasquez numero 2	3002079240	M							2	2																							
			T																															
			N																															
Dr harol dussan	Dra Patricia vallejo 1	3002345273	M																															
			T																															
			N																															
Dra Patricia vallejo	Dr Humerto beltran 6	3106882518	M																															

CLÍNICA VIP	**FORMATO TURNOS FIJOS**	Código:	FORM CVIP-URG-015
		Versión:	0
		Copia:	Controlada
	URGENCIAS	Vigencia:	Febrero 1 de 2012

MES: **abril** **2019**

FINES DE SEMANA PEDIATRIA PISOS HOSPITALIZACION

NOMBRE	TELÉFONO	SERVICIO	JORNADA	1	2	3	4	5	6	7	8	9	10	11	12	13	14	15	16	17	18	19	20	21	22	23	24	25	26	27	28	29	30	
DÍAS SEMANA				lu	ma	mi	ju	vi	sa	dom	lu	ma	mi	ju	vi	sa	dom	lu	ma	mi	ju	vi	sa	dom	lu	ma	mi	ju	vi	sa	do	lu	ma	
Dra vilma gutierrez	Dra vilma gutierrez	Dr harol dussan 5	M																				5	5										
			T																															
			N																															
Dr Humerto beltran	Dr Humerto beltran	Dra vilma gutierrez numero 4	M													4	4																	
			T																															
			N																															
Dr Mark Linares	Dr Mark Linares	Dr Mark Linares numero 3	M						3	3																								
			T																															
			N																															
Dr carlos velasquez	Dr carlos velasquez	Dr carlos velasquez numero 2	M																			2												
			T																															
			N																															
Dr harol dussan	**Dr harol dussan**	**Dra Patricia vallejo 1**	**M**																															
			T																															
			N																															
Dra Patricia vallejo	**Dra P vallejo**	**Dr Humerto beltran 6**	**M**																		6									**6**	**6**			

Asunto: RV: LISTA DE TURNOS AGOSTO 2018/CLINICA VIP

Jair Alejandro LUNA BADILLO <jair.luna@miclinicavip.com>
para mdalejandroluna@gmail.com

lun, 1 jun 2020, 14:21

Estás viendo un mensaje adjunto. Gmail no puede verificar la autenticidad de los mensajes adjuntos.

De antemano muchas gracias por la atención,

ALEJANDRO LUNA BADILLO
Medico Pediatra

PBX (57-1) 7452727 Ext. 1300
Calle 97 23-10
jair.luna@miclinicavip.com
www.miclinicavip.com

Si no es imprime este correo, no adjunta ninguna hoja, cuida el medio ambiente es asunto de todos.
Clínica Vip, comprometida con el cuidado del medio ambiente.

De: Patricia VALLEJO SUAREZ <patricia.vallejo@miclinicavip.com>
Enviado el: jueves, 19 de julio de 2018 8:38 a. m.
Para: pediatria.vip <pediatria.vip@miclinicavip.com>; Diego Mauricio CUBILLOS APOLINAR <diego.cubillos@miclinicavip.com>; eslavismo@gmail.com; caravelas@msn.com; vilmacgutierrez@gmail.com; miguelangelceb@hotmail.com; mebapuerolo@gmail.com; bhdussan@hotmail.com; ximesegurarenas@hotmail.com; Yesid Jesus CAMACHO NOVOA <yesid.camacho@miclinicavip.com>
Asunto: LISTA DE TURNOS AGOSTO 2018

Buenos días colegas envio listado de turnos del mes de Agosto
Cordialmente
Patricia Vallejo

---

3 archivos adjuntos

Los antivirus de Gmail no están disponibles temporalmente – Los archivos adjuntos no se han analizado en busca de virus. Si te los descargas, será bajo tu responsabilidad.

AGOSTO URGEN..

agosto codigo az..

AGOSTO PISOS 2.

CODIGO AZUL ROTACION URGENCIAS PEDIATRIA

Agosto 1-8	Agosto 9-16	Agosto 17 24	Agosto 24 -31
Pediatra Consultorio 1		Pediatra Consultorio 1	
	Pediatra Consultorio 2		Pediatra Consultorio 2

CLÍNICA	FORMATO PROGRAMACIÓN TURNOS MÉDICOS	Código:	F-THU-015
		Versión:	0
		Fecha	12/11/2013
	ADMINISTRACIÓN DE TALENTO HUMANO	Pagina	1 de 1

URGENCIAS DIA Y FIN DE SEMANA

DÍAS SEMANA / NOMBRE	TELÉFONO	SERVICIO	JORNADA	1	2	3	4	5	6	7	8	9	10	11	12	13	14	15	16	17	18	19	20	21	22	23	24	25	26	27	28	29	30	31
				M	J	V	S	D	L	M	M	J	V	S	D	L	M	M	J	V	S	D	L	M	M	J	V	S	D	L	M	M	J	V
PATRICIA VALLEJO	3002345273	Pediatria	M	6	6	6			6		6	6	6			6	6	6	6	6				6	6	6	6			6	6	6	6	6
			T																															
			N																															
YESID CAMACHO	3162507038	Pediatria	M	6		6	6	6		6	6		6				6	6		6	6	6	6	6	6		6				6	6		6
			T																															
			N																															
Alejandro Luna	3144710253	Pediatria	M											6														6						
			T	6	6	6			6		6	6	6			6	6	6	6	6				6	6	6	6			6	6	6	6	6
			N																															
Maria Felicia León	3007904654	Pediatria	M		6				6		6	6		6	6	6			6							6		6	6	6			6	
			T	7		6				7			6				7							7							7			
			N																															
REFUERZOS 8 A 2 PM	Maria Felicia León	Pediatria	M																															
	YESID CAMACHO		M																															

SECUENCIA TURNOS NOCTURNOS Y FINES DE SEMANA URGENCIAS

DÍAS SEMANA / NOMBRE	TELÉFONO	SERVICIO	JORNADA	1	2	3	4	5	6	7	8	9	10	11	12	13	14	15	16	17	18	19	20	21	22	23	24	25	26	27	28	29	30	31
				M	J	V	S	D	L	M	M	J	V	S	D	L	M	M	J	V	S	D	L	M	M	J	V	S	D	L	M	M	J	V
Ximena Segura	3112274540	Pediatria	M																															
			T				6																											
			N					12						12						12						12						12		
ANGELICA TORRES	3204984533	Pediatria	M					6																										
			T					6						6																				
			N						12						12						12						12						12	
YESID CAMACHO	3162507038	Pediatria	M																															
			T																		6													
			N	12						12						12						12						12						12
MIGUEL CEBALLOS	3016908157	Pediatria	M							6												6												
			T							6												6						6						
			N		12						12						12						12						12					
MARTA BAQUERO	3102108963	Pediatria	M																				**6**						6					
			T																				6						6					
			N			12						12						12						12						12				
HAROLD DUSSAN	3002974393	Pediatria	M																															
			T																															
			N				12						12						12						12						12			

DÍAS SEMANA / NOMBRE	TELÉFONO	SERVICIO	M	1	2	3	4	5	6	7	8	9	10	11	12	13	14	15	16	17	18	19	20	21	22	23	24	25	26	27	28	29	30	31
				M	J	V	S	D	L	M	M	J	V	S	D	L	M	M	J	V	S	D	L	M	M	J	V	S	D	L	M	M	J	V
REFUERZOS ENTRE SEMANA Y FINES DE SEMAÑA																																		
Claritza Gutierrez	**3153582658**	Pediatria	**M**																															
			T						7	6						7							6							7				
			N																															
Maria Felicia León	**3007904654**	Pediatria	**M**																															
			T											6			7							7				6			7			
			N																															
Maria Isabel Ayala	**3202356703**	Pediatria	**M**																															
			T	7							7				6			7							7				6			7		
			N																															
Carolina Zambrano	**3002347055**	Pediatria	**M**																															
			T		7		6					7							7		6					7							7	
			N																															
HAROLD DUSSAN	**3102108963**	Pediatria	**M**				6														6													
			T			7		6					7							7		6					7							7
			N																															

CLÍNICA VIP	**FORMATO TURNOS FIJOS**	Código:	FORM CVIP-URG-015
		Versión:	0
		Copia:	Controlada
	URGENCIAS	Vigencia:	Febrero 1 de 2012

MES: **abril** **2018**

FINES DE SEMANA PEDIATRIA PISOS HOSPITALIZACION

NOMBRE	TELÉFONO	SERVICIO	JORNADA	1	2	3	4	5	6	7	8	9	10	11	12	13	14	15	16	17	18	19	20	21	22	23	24	25	26	27	28	29	30	
DÍAS SEMANA				dom	lu	ma	mi	ju	vi	sa	dom	lu	ma	mi	ju	vi	sa	dom	lu	ma	mi	ju	vi	sa	dom	lu	ma	mi	ju	vi	sa	do	lu	
Dra vilma gutierrez	Dra vilma gutierrez	CLARITZA GUTIERREZ	M																															
			T																															
			N																															
Dr Humerto beltran	Dr Humerto beltran	HUMBERTO BELTRAN	M														X																	
			T																															
			N																															
Dr Mark Linares	Dr Mark Linares	MARK LINARES	M																															
			T																															
			N																															
Dr carlos velasquez	Dr carlos velasquez	CARLOS VELASQUEZ	M																												X			
			T																															
			N																															
Dr harol dussan	**Dr harol dussan**	**HAROLD DUSSAN**	**M**	**x**						**x**	**x**							**x**														**x**		
			T																															
			N																															
Dra Patricia vallej	**Dra P vallejo**	**PATRICIA VALLEJO**	**M**																					**X**	**X**									

CLÍNICA VIP	**FORMATO TURNOS FIJOS**	Código:	FORM CVIP-URG-015
		Versión:	0
		Copia:	Controlada
	URGENCIAS	Vigencia:	Febrero 1 de 2012

MES: **enero** **2018**

FINES DE SEMANA PEDIATRIA PISOS HOSPITALIZACION

NOMBRE	TELÉFONO	SERVICIO	JORNADA	1	2	3	4	5	6	7	8	9	10	11	12	13	14	15	16	17	18	19	20	21	22	23	24	25	26	27	28	29	30	31
DÍAS SEMANA				lu	ma	mi	ju	vi	sa	dom	lu	ma	mi	ju	vi	sa	dom	lu	ma	mi	ju	vi	sa	dom	lu	ma	mi	ju	vi	sa	do	lu	ma	mi
Dra vilma gutierrez numero 4	3153582658	pediatra	M	x																														
			T																															
			N																															
Dr Humerto beltran numero 5	3106882518	pediatra	M																															
			T																															
			N																															
Dr Mark Linares numero 3	3015253773	pediatra	M																															
			T																											x	x			
			N																															
Dr carlos velasquez numero 2	3002079240	pediatra	M																															
			T																				x											
			N																															
Dr harol dussan	3102108963	pediatra	M													x	x							x										
			T																															
			N																															
Dra Patricia vallejo	3002345273	pediatra	M						x	x	x																							

CLÍNICA VIP	**FORMATO TURNOS FIJOS**	Código:	FORM CVIP-URG-015
		Versión:	0
		Copia:	Controlada
	URGENCIAS	Vigencia:	Febrero 1 de 2012

MES: **febrero** **2018**

FINES DE SEMANA PEDIATRIA PISOS HOSPITALIZACION

NOMBRE	TELÉFONO	SERVICIO	JORNADA	1	2	3	4	5	6	7	8	9	10	11	12	13	14	15	16	17	18	19	20	21	22	23	24	25	26	27	28			
DÍAS SEMANA				ju	vi	sa	dom	lu	ma	mi	ju	vi	sa	dom	lu	ma	mi	ju	vi	sa	dom	lu	ma	mi	ju	vi	sa	dom	lu	ma	mi			
Dra vilma gutierrez	3153582658	pediatra	M																															
			T			x																												
			N																															
Dr Humerto beltran	3106882518	pediatra	M																															
			T																	x														
			N																															
Dr Mark Linares	3015253773	pediatra	M																															
			T																															
			N																															
Dr carlos velasquez	3002079240	pediatra	M																															
			T																															
			N																															
Dr harol dussan	3102108963	pediatra	M										x	x							x						x	x						
			T				x																											
			N																															
Dra Patricia vallej	**3002345273**	**pediatra**	**M**																															

CLÍNICA VIP	**FORMATO TURNOS FIJOS**	Código:	FORM CVIP-URG-015
		Versión:	0
		Copia:	Controlada
	URGENCIAS	Vigencia:	Febrero 1 de 2012

MES: **marzo** **2018**

FINES DE SEMANA PEDIATRIA PISOS HOSPITALIZACION

NOMBRE	TELÉFONO	SERVICIO	JORNADA	1	2	3	4	5	6	7	8	9	10	11	12	13	14	15	16	17	18	19	20	21	22	23	24	25	26	27	28	29	30	31
DÍAS SEMANA				ju	vi	sa	dom	lu	ma	mi	ju	vi	sa	dom	lu	ma	mi	ju	vi	sa	dom	lu	ma	mi	ju	vi	sa	dom	lu	ma	mi	ju	vi	sa
Dra vilma gutierrez	3153582658	pediatra	M																															x
			T																															
			N																															
Dr Humerto beltran	3106882518	pediatra	M																															
			T																															
			N																															
Dr Mark Linares	3015253773	pediatra	M																	x														
			T																															
			N																															
Dr carlos velasquez	3002079240	pediatra	M											x																				
			T																															
			N																															
Dr harol dussan	3102108963	pediatra	M										x								x	x					x	x				x	x	
			T																															
			N																															
Dra Patricia vallejo	3002345273	pediatra	M			x	x																											

CLÍNICA VIP	**FORMATO TURNOS FIJOS**	Código:	FORM CVIP-URG-015
		Versión:	0
		Copia:	Controlada
	URGENCIAS	Vigencia:	Febrero 1 de 2012

MES: **mayo** **2018**

FINES DE SEMANA PEDIATRIA PISOS HOSPITALIZACION

NOMBRE	TELÉFONO	SERVICIO	JORNADA	1	2	3	4	5	6	7	8	9	10	11	12	13	14	15	16	17	18	19	20	21	22	23	24	25	26	27	28	29	30	31
DÍAS SEMANA				ma	mi	ju	vi	sa	dom	lu	ma	mi	ju	vi	sa	dom	lu	ma	mi	ju	vi	sa	do	lu	ma	mi	ju	vi	sa	dom	lu	ma	mi	ju
Dra vilma gutierrez	3153582658	pediatra	M												X		X																	
			T																															
			N																															
Dr Humerto beltran	3106882518	pediatra	M																										X					
			T																															
			N																															
Dr Mark Linares	3015253773	pediatra	M	X																														
			T																															
			N																															
Dr carlos velasquez	3002079240	pediatra	M																															
			T																															
			N																															
Dr harol dussan	3102108963	pediatra	M					x	x							x						x	x							x				
			T																															
			N																															
Dra P vallejo	3002345273	pediatra	M																															

CLÍNICA VIP	**FORMATO TURNOS FIJOS**	Código:	FORM CVIP-URG-015
		Versión:	0
		Copia:	Controlada
	URGENCIAS	Vigencia:	Febrero 1 de 2012

MES: **junio** **2018**

FINES DE SEMANA PEDIATRIA PISOS HOSPITALIZACION

NOMBRE	TELÉFONO	SERVICIO	JORNADA	1	2	3	4	5	6	7	8	9	10	11	12	13	14	15	16	17	18	19	20	21	22	23	24	25	26	27	28	29	30	
DÍAS SEMANA				vi	sa	dom	lu	ma	mi	ju	vi	sa	dom	lu	ma	mi	ju	vi	sa	do	lu	ma	mi	ju	vi	sa	dom	lu	ma	mi	ju	vi	sa	
Dra vilma gutierrez	3153582658	pediatra	M																															
			T																															
			N																															
Dr Humerto beltran	3106882518	pediatra	M																															
			T																															
			N																															
Dr Mark Linares	3015253773	pediatra	M																							X								
			T																															
			N																															
Dr carlos velasquez	3002079240	pediatra	M									X																						
			T																															
			N																															
Dr harol dussan	3102108963	pediatra	M		x		x						x	x					x	x							x						x	
			T																															
			N																															
Dra Patricia vallejo	3002345273	pediatra	M			X																												

CLÍNICA VIP	**FORMATO TURNOS FIJOS**	Código:	FORM CVIP-URG-015
		Versión:	0
		Copia:	Controlada
	URGENCIAS	Vigencia:	Febrero 1 de 2012

MES: **julio** **2018**

FINES DE SEMANA PEDIATRIA PISOS HOSPITALIZACION

NOMBRE	TELÉFONO	SERVICIO	JORNADA	1	2	3	4	5	6	7	8	9	10	11	12	13	14	15	16	17	18	19	20	21	22	23	24	25	26	27	28	29	30	31
DÍAS SEMANA				dom	lu	ma	mi	ju	vi	sa	dom	lu	ma	mi	ju	vi	sa	do	lu	ma	mi	ju	vi	sa	dom	lu	ma	mi	ju	vi	sa	do	lu	ma
Dra vilma gutierrez	3153582658	pediatra	M							X																								
			T																															
			N																															
Dr Humerto beltran	3106882518	pediatra	M															X																
			T																															
			N																															
Dr Mark Linares	3015253773	pediatra	M																															
			T																															
			N																															
Dr carlos velasquez	3002079240	pediatra	M																															
			T																															
			N																															
Dr harol dussan	3102108963	pediatra	M	x	x						x						x								x						x	x		
			T																															
			N																															
Dra Patricia vallejo	**3002345273**	**pediatra**	**M**																				**X**	**X**										

CLÍNICA VIP	**FORMATO TURNOS FIJOS**	Código:	FORM CVIP-URG-015
		Versión:	0
		Copia:	Controlada
	URGENCIAS	Vigencia:	Febrero 1 de 2012

MES: **agosto** **2018**

FINES DE SEMANA PEDIATRIA PISOS HOSPITALIZACION

NOMBRE	TELÉFONO	SERVICIO	JORNADA	1	2	3	4	5	6	7	8	9	10	11	12	13	14	15	16	17	18	19	20	21	22	23	24	25	26	27	28	29	30	31
DÍAS SEMANA				mi	ju	vi	sa	dom	lu	ma	mi	ju	vi	sa	do	lu	ma	mi	ju	vi	sa	dom	lu	ma	mi	ju	vi	sa	do	lu	ma	mi	ju	vi
dra vilma gutoerrez	3116303673	pediatra	M																		X													
			T																															
			N																															
Dr Humerto beltran	3106882518	pediatra	M																										X					
			T																															
			N																															
Dr Mark Linares	3015253773	pediatra	M							X																								
			T																															
			N																															
Dr carlos velasquez	3002079240	pediatra	M				X																											
			T																															
			N																															
Dr harol dussan	3102108963	pediatra	M					x						x	x							x	x					x						
			T																															
			N																															
Dra Patricia vallejo	3002345273	pediatra	M																															

CLÍNICA VIP	**FORMATO TURNOS FIJOS**	Código:	FORM CVIP-URG-015
		Versión:	0
		Copia:	Controlada
	URGENCIAS	Vigencia:	Febrero 1 de 2012

MES: **septiembre** **2018**

FINES DE SEMANA PEDIATRIA PISOS HOSPITALIZACION

NOMBRE	TELÉFONO	SERVICIO	JORNADA	1	2	3	4	5	6	7	8	9	10	11	12	13	14	15	16	17	18	19	20	21	22	23	24	25	26	27	28	29	30	
DÍAS SEMANA				sa	dom	lu	ma	mi	ju	vi	sa	do	lu	ma	mi	ju	vi	sa	dom	lu	ma	mi	ju	vi	sa	do	lu	ma	mi	ju	vi	sa	do	
Dra vilma gutierrez	3153582658	pediatra	M																															
			T																															
			N																															
Dr Humerto beltran	3106882518	pediatra	M																															
			T																															
			N																															
Dr Mark Linares	3015253773	pediatra	M																													X	X	
			T																															
			N																															
Dr carlos velasquez	3002079240	pediatra	M															X																
			T																															
			N																															
Dr harol dussan	3102108963	pediatra	M								x	x							x						x	x								
			T																															
			N																															
Dra Patricia vallejo	3002345273	pediatra	M	X	X																													

CLÍNICA VIP	**FORMATO TURNOS FIJOS**	Código:	FORM CVIP-URG-015
		Versión:	0
		Copia:	Controlada
	URGENCIAS	Vigencia:	Febrero 1 de 2012

MES: **octubre** **2018**

FINES DE SEMANA PEDIATRIA PISOS HOSPITALIZACION

NOMBRE	TELÉFONO	SERVICIO	JORNADA	1	2	3	4	5	6	7	8	9	10	11	12	13	14	15	16	17	18	19	20	21	22	23	24	25	26	27	28	29	30	31
DÍAS SEMANA				lu	ma	mi	ju	vi	sa	do	lu	ma	mi	ju	vi	sa	dom	lu	ma	mi	ju	vi	sa	do	lu	ma	mi	ju	vi	sa	do	lu	ma	mi
Dra vilma gutierrez	3153582658	pediatra	M							X																								
			T																															
			N																															
Dr Humerto beltran	3106882518	pediatra	M													X																		
			T																															
			N																															
Dr Mark Linares	3015253773	pediatra	M																															
			T																															
			N																															
Dr carlos velasquez	3002079240	pediatra	M																															
			T																															
			N																															
Dr harol dussan	3102108963	pediatra	M						x								x	x					x	x										
			T																															
			N																															
Dra Patricia vallejo	3002345273	pediatra	M																											X	X			

CLÍNICA VIP	**FORMATO TURNOS FIJOS**	Código:	FORM CVIP-URG-015
		Versión:	0
		Copia:	Controlada
	URGENCIAS	Vigencia:	Febrero 1 de 2012

MES: **noviembre** **2018**

FINES DE SEMANA PEDIATRIA PISOS HOSPITALIZACION

NOMBRE	TELÉFONO	SERVICIO	JORNADA	1	2	3	4	5	6	7	8	9	10	11	12	13	14	15	16	17	18	19	20	21	22	23	24	25	26	27	28	29	30	
DÍAS SEMANA				ju	vi	sa	do	lu	ma	mi	ju	vi	sa	dom	lu	ma	mi	ju	vi	sa	do	lu	ma	mi	ju	vi	sa	do	lu	ma	mi	ju	vi	
Dra vilma gutierrez	3153582658	pediatra	M																															
			T																															
			N																															
Dr Humerto beltran	3106882518	pediatra	M																															
			T																															
			N																															
Dr Mark Linares	3015253773	pediatra	M																								X	X						
			T																															
			N																															
Dr carlos velasquez	3002079240	pediatra	M										X		X																			
			T																															
			N																															
Dr harol dussan	3102108963	pediatra	M			x	x	x						x						x	x													
			T																															
			N																															
Dra Patricia vallejo	3002345273	pediatra	M																															

CLÍNICA VIO	**FORMATO TURNOS FIJOS**	Código:	FORM CVIP-URG-015
		Versión:	0
		Copia:	Controlada
	URGENCIAS	Vigencia:	Febrero 1 de 2012

MES: **diciembre** **2018**

FINES DE SEMANA PEDIATRIA PISOS HOSPITALIZACION

NOMBRE	TELÉFONO	SERVICIO	JORNADA	1	2	3	4	5	6	7	8	9	10	11	12	13	14	15	16	17	18	19	20	21	22	23	24	25	26	27	28	29	30	31
DÍAS SEMANA				sa	do	lu	ma	mi	ju	vi	sa	dom	lu	ma	mi	ju	vi	sa	do	lu	ma	mi	ju	vi	sa	do	lu	ma	mi	ju	vi	sa	do	lu
Dra vilma gutierrez	3153582658	CLARITZA GUTIERREZ	M								X																							
			T																															
			N																															
Dr Humerto beltran	3106882518	HUMBARTO BELTRAN	M																						X									
			T																															
			N																															
Dr Mark Linares	3015253773	MARK LINARES	M																															
			T																															
			N																															
Dr carlos velasquez	3002079240	CARLOS VELASQUEZ	M																															
			T																															
			N																															
Dr harol dussan	3102108963	HAROLD DUSSABN	M	X	x							x						x	x							x		x						
			T																															
			N																															
Dra Patricia vallejo	3002345273	PATRICIA VALLEJO	M																													X	X	

CLÍNICA VIO	**FORMATO TURNOS FIJOS**	Código:	FORM CVIP-URG-015
		Versión:	0
		Copia:	Controlada
	URGENCIAS	Vigencia:	Febrero 1 de 2012

MES: **enero** **2019**

FINES DE SEMANA PEDIATRIA PISOS HOSPITALIZACION

NOMBRE	TELÉFONO	SERVICIO	JORNADA	1	2	3	4	5	6	7	8	9	10	11	12	13	14	15	16	17	18	19	20	21	22	23	24	25	26	27	28	29	30	31
DÍAS SEMANA				ma	mi	ju	vi	sa	dom	lu	ma	mi	ju	vi	sa	do	lu	ma	mi	ju	vi	sa	do	lu	ma	mi	ju	vi	sa	do	lu	ma	mi	ju
Dra vilma gutierrez	3153582658	pediatra	M																															
			T																															
			N																															
Dr Humerto beltran	3106882518	pediatra	M																															
			T																															
			N																															
Dr Mark Linares	3015253773	pediatra	M																															
			T																															
			N																															
Dr carlos velasquez	3002079240	pediatra	M																															
			T																															
			N																															
Dr harol dussan	3102108963	pediatra	M																															
			T																															
			N																															
Dra Patricia vallejo	3002345273	pediatra	M																															
				1				2		2	2																							

Asunto: RV: LISTA DE TURNOS PEDIATRIA MAYO 2020

Jair Alejandro LUNA BADILLO <jair.luna@miclinicavip.com>
para mdalejandroluna@gmail.com

jue, 28 may 2020, 16:00

Estás viendo un mensaje adjunto. Gmail no puede verificar la autenticidad de los mensajes adjuntos.

De antemano muchas gracias por la atención,

ALEJANDRO LUNA BADILLO
Medico Pediatra

PBX (57-1) 7452727 Ext. 1300
Calle 97 23-10
jair.luna@miclinicavip.com
www.miclinicavip.com

Si no es imprime este correo no afecta zona rosa tiene consciente el mensaje hoy, salde el medio ambiente es asunto de todos. Clínica Vip, comprometida con el cuidado de nuestro ambiente.

De: Mark Allen LINARES BUITRAGO <mark.linares@miclinicavip.com>
Enviado el: viernes, 24 de abril de 2020 9:53 a. m.
Para: Diego Mauricio CUBILLOS APOLINAR <diego.cubillos@miclinicavip.com>; Maria Isabel AYALA BARON <miayalab@miclinicavip.com>; pediatria.vip <pediatria.vip@miclinicavip.com>; Luis Humberto BELTRAN HIDALGO <luis.beltran@miclinicavip.com>; bhdussan@hotmail.com; Vilma Claritza GUTIERREZ MICHAELS <vilma.gutierrez@miclinicavip.com>; sajumacamaro@gmail.com; Maria Isabel AYALA BARON <miayalab@miclinicavip.com>; angelikatorrespulido@yahoo.com; mebaguerito@gmail.com; 'miguelangelceb@hotmail.com' <miguelangelceb@hotmail.com>; angelikatorrespulido@yahoo.com; eslavismo@gmail.com; caravelas@msn.com; ximesequarenas@hotmail.com; Karen Alexandra GONZÁLEZ ROMERO <karen.gonzalez@miclinicavip.com>
Asunto: LISTA DE TURNOS PEDIATRIA MAYO 2020

Buenos días colegas les envío el listado de turnos correspondiente al mes de Mayo quedo atenta a sus comentarios .

Cordialmente
Patricia Vallejo Suárez

---

3 archivos adjuntos

MAYO URGENCI...

MAYO CODIGO A..

pisos mayo 2020...

CODIGO AZUL ROTACION URGENCIAS PEDIATRIA

MAYO 1-8	MAYO 9-16	MAYO 17 24	MAYOI 24 -31
Pediatra Consultorio 1		Pediatra Consultorio 1	
	Pediatra Consultorio 2		Pediatra Consultorio 2

CLÍNICA	FORMATO PROGRAMACIÓN TURNOS MÉDICOS	Código:	F-THU-015
		Versión:	0
		Fecha	12/11/2013
	ADMINISTRACIÓN DE TALENTO HUMANO	Pagina	1 de 1

URGENCIAS DIA Y FIN DE SEMANA

DÍAS SEMANA / NOMBRE	TELÉFONO	SERVICIO	JORNADA	1	2	3	4	5	6	7	8	9	10	11	12	13	14	15	16	17	18	19	20	21	22	23	24	25	26	27	28	29	30	31
				V	S	D	L	M	M	J	V	S	D	L	M	M	J	V	S	D	L	M	M	J	V	S	D	L	M	M	J	V	S	D
PATRICIA VALLEJO	3002345273	Pediatria	M				6	6	6	6	6	6		6	6	6	6	6			6	6	6	6	6				6	6	6	6		
			T																															
			N																															
YESID CAMACHO	3162507038	Pediatria	M				6	6	6	6	6	6	6		6	6	6	6			6	6	6	6	6	6	6	6	6	6		6		
			T																															
			N																															
Alejandro Luna	3144710253	Pediatria	M																															
			T				6	6	6	6	6			6	6	6	6	6			6	6	6	6	6				6	6	6	6		
			N																															
Maria Isabel Ayala	3202356703	Pediatria	M	6	6	6	6							6			6		6	6	6			6							6		6	6
			T																															
			N																															
REFUERZOS 8 A 2 PM		Pediatria	M																															
			M																															

SECUENCIA TURNOS NOCTURNOS Y FINES DE SEMANA URGENCIAS

DÍAS SEMANA / NOMBRE	TELÉFONO	SERVICIO	JORNADA	1	2	3	4	5	6	7	8	9	10	11	12	13	14	15	16	17	18	19	20	21	22	23	24	25	26	27	28	29	30	31
				V	S	D	L	M	M	J	V	S	D	L	M	M	J	V	S	D	L	M	M	J	V	S	D	L	M	M	J	V	S	D
Ximena Segura	3112274540	Pediatria	M	6																								6						
			T	6																								6						
			N		12						12						12						12						12					
ANGELICA TORRES	3204984533	Pediatria	M																															
			T		6																													
			N			12						12						12						12						12				
YESID CAMACHO	3162507038	Pediatria	M			6																												
			T			6						6																						
			N				12						12						12						12						12			
MIGUEL CEBALLOS	3016908157	Pediatria	M										6																					
			T										6						6															
			N					12						12						12						12						12		
MARTA BAQUERO	3102108963	Pediatria	M																	6														
			T																	6						6								
			N						12						12						12						12						12	
HAROLD DUSSAN	3002974393	Pediatria	M																								6							
			T																								6						6	
			N	12						12						12						12						12						6

DÍAS SEMANA / NOMBRE	TELÉFONO	SERVICIO	M	1	2	3	4	5	6	7	8	9	10	11	12	13	14	15	16	17	18	19	20	21	22	23	24	25	26	27	28	29	30	31
				V	S	D	L	M	M	J	V	S	D	L	M	M	J	V	S	D	L	M	M	J	V	S	D	L	M	M	J	V	S	D
CLARITZA GUTIERREZ			M		6														6														6	
			T																															
			N																															
YESID CAMACHO	3007904654	Pediatria	M																															
			T	6															6														6	
			N																															
Maria Isabel Ayala	3202356703	Pediatria	M																															
			T		6				7							7				6			7							7				6
			N																															
Carolina Zambrano	3002347055	Pediatria	M																															
			T			6				7							7							7		6					7			
			N																															
HAROLD DUSSAN	3102108963	Pediatria	M																															
			T				7	7			7	6	6	7	7			7			7	7			7		6	6	7			7		
			N																															

URGENCIAS	Vigencia:	Febrero 1 de 2012

MES: **mayo** **2020**

FINES DE SEMANA PEDIATRIA PISOS HOSPITALIZACION

NOMBRE	TELÉFONO	SERVICIO	JORNADA	1	2	3	4	5	6	7	8	9	10	11	12	13	14	15	16	17	18	19	20	21	22	23	24	25	26	27	28	29	30	31
DÍAS SEMANA				vi	sa	dom	lu	ma	mi	ju	vi	sa	dom	lu	ma	mi	ju	vi	sa	do	lu	ma	mi	ju	vi	sa	dom	lu	ma	mi	ju	vi	sa	do
Dra Carolina zambrano 5	3002347055	pediatria	M	5	5	5																												
			T																															
			N																															
Dra vilma gutierrez numero 4	3153582658	pediatria	M																															
			T																															
			N																															
Dr Mark Linares numero 3	3015253773	pediatria	M																														3	3
			T																															
			N																															
Dr carlos velasquez numero 2	3002079240	pediatria	M																							2	2	2						
			T																															
			N																															
dr yesid camacho 1	3002345273	pediatria	M																1	1														
			T																															
			N																															
Dr Humerto beltra	3106882518	pediatria	M									6	6																					

CLÍNICA	FORMATO PROGRAMACIÓN TURNOS MÉDICOS	Código:	F-THU-015
		Versión:	0
		Fecha	12/11/2013
	ADMINISTRACIÓN DE TALENTO HUMANO	Pagina	1 de 1

URGENCIAS DIA Y FIN DE SEMANA

DÍAS SEMANA / NOMBRE	TELÉFONO	SERVICIO	JORNADA	1	2	3	4	5	6	7	8	9	10	11	12	13	14	15	16	17	18	19	20	21	22	23	24	25	26	27	28	29	30	31
				V	S	D	L	M	M	J	V	S	D	L	M	M	J	V	S	D	L	M	M	J	V	S	D	L	M	M	J	V	S	D
PATRICIA VALLEJO	3002345273	Pediatria	M				6	6	6	6	6	6		6	6	6	6	6			6	6	6	6	6				6	6	6	6		
			T																															
			N																															
YESID CAMACHO	3162507038	Pediatria	M				6	6	6	6	6	6	6		6	6	6	6			6	6	6	6	6	6	6	6	6	6		6		
			T																															
			N																															
Alejandro Luna	3144710253	Pediatria	M																															
			T				6	6	6	6	6			6	6	6	6	6			6	6	6	6	6				6	6	6	6		
			N																															
Maria Isabel Ayala	3202356703	Pediatria	M	6	6	6	6							6			6		6	6	6			6							6		6	6
			T																															
			N																															
REFUERZOS 8 A 2 PM		Pediatria	M																															
			M																															

SECUENCIA TURNOS NOCTURNOS Y FINES DE SEMANA URGENCIAS

DÍAS SEMANA / NOMBRE	TELÉFONO	SERVICIO	JORNADA	1	2	3	4	5	6	7	8	9	10	11	12	13	14	15	16	17	18	19	20	21	22	23	24	25	26	27	28	29	30	31
				V	S	D	L	M	M	J	V	S	D	L	M	M	J	V	S	D	L	M	M	J	V	S	D	L	M	M	J	V	S	D
Ximena Segura	3112274540	Pediatria	M	6																								6						
			T	6																								6						
			N		12						12						12						12						12					
ANGELICA TORRES	3204984533	Pediatria	M																															
			T		6																													
			N			12						12						12						12						12				
YESID CAMACHO	3162507038	Pediatria	M			6																												
			T			6						6																						
			N				12						12						12						12						12			
MIGUEL CEBALLOS	3016908157	Pediatria	M										6																					
			T										6						6															
			N					12						12						12						12						12		
MARTA BAQUERO	3102108963	Pediatria	M																	6														
			T																	6						6								
			N						12						12						12						12						12	
HAROLD DUSSAN	3002974393	Pediatria	M																								6							
			T																								6						6	
			N	12						12						12						12						12						6

DÍAS SEMANA / NOMBRE	TELÉFONO	SERVICIO	M	1	2	3	4	5	6	7	8	9	10	11	12	13	14	15	16	17	18	19	20	21	22	23	24	25	26	27	28	29	30	31
				V	S	D	L	M	M	J	V	S	D	L	M	M	J	V	S	D	L	M	M	J	V	S	D	L	M	M	J	V	S	D
CLARITZA GUTIERREZ			M		6														6														6	
			T																															
			N																															
YESID CAMACHO	3007904654	Pediatria	M																															
			T	6															6														6	
			N																															
Maria Isabel Ayala	3202356703	Pediatria	M																															
			T		6				7							7				6			7							7				6
			N																															
Carolina Zambrano	3002347055	Pediatria	M																															
			T			6				7							7							7		6					7			
			N																															
HAROLD DUSSAN	3102108963	Pediatria	M																															
			T				7	7			7	6	6	7	7			7			7	7			7		6	6	7			7		
			N																															

Asunto: RV: LISTA DE TURNOS PEDIATRIA/CLINICA VIP

Jair Alejandro LUNA BADILLO <jair.luna@miclinicavip.com>
para mdalejandroluna@gmail.com

lun, 1 jun 2020, 14:21

Estás viendo un mensaje adjunto. Gmail no puede verificar la autenticidad de los mensajes adjuntos.

De antemano muchas gracias por la atención,

CLÍNICA VIP
CENTRO DE MEDICINA INTERNACIONAL

ALEJANDRO LUNA BADILLO
Medico Pediatra

PBX (57-1) 7452727 Ext. 1300
Calle 97 23-10
jair.luna@miclinicavip.com
www.miclinicavip.com

Si no imprime este correo, no afectará para nada los ecosistemas necesario hacerlo, salda el medio ambiente es asunto de todos. Clínica Vip, comprometida con el cuidado del medio ambiente.

De: Patricia VALLEJO SUAREZ <patricia.vallejo@miclinicavip.com>
Enviado el: lunes, 28 de mayo de 2018 8:36 a. m.
Para: pediatria.vip <pediatria_vip@miclinicavip.com>; eslavismo@gmail.com; caravelas@msn.com; miguelangelceb@hotmail.com; ximeseguranenas@hotmail.com; angelikatorresgulido@yahoo.com; mariafe1612@gmail.com; vilmacgutierrez@gmail.com; bhdussan@hotmail.com; Yesid Jesus CAMACHO NOVOA <yesid.camacho@miclinicavip.com>
Asunto: LISTA DE TURNOS PEDIATRIA

Buenos días envío listado de turnos de urgencias, pisos, código azul.

Cordialmente,
Patricia Vallejo Suárez

---

3 archivos adjuntos

W codigo azul junio...

X junio 2018 pisos...

X junio 2018 urgen...

CODIGO AZUL ROTACION URGENCIAS PEDIATRIA

Junio 1-8	Junio 9-16	Junio 17 24	Junio 24 -30
Pediatra Consultorio 1		Pediatra Consultorio 1	
	Pediatra Consultorio 2		Pediatra Consultorio 2

CLÍNICA VIP	**FORMATO TURNOS FIJOS**	Código:	FORM CVIP-URG-015
		Versión:	0
		Copia:	Controlada
	URGENCIAS	Vigencia:	Febrero 1 de 2012

MES: **junio** **2018**

FINES DE SEMANA PEDIATRIA PISOS HOSPITALIZACION

NOMBRE	TELÉFONO	SERVICIO	JORNADA	1	2	3	4	5	6	7	8	9	10	11	12	13	14	15	16	17	18	19	20	21	22	23	24	25	26	27	28	29	30	
DÍAS SEMANA				vi	sa	dom	lu	ma	mi	ju	vi	sa	dom	lu	ma	mi	ju	vi	sa	do	lu	ma	mi	ju	vi	sa	dom	lu	ma	mi	ju	vi	sa	
Dra vilma gutierrez	3153582658	pediatra	M																															
			T																															
			N																															
Dr Humerto beltran	3106882518	pediatra	M																															
			T																															
			N																															
Dr Mark Linares	3015253773	pediatra	M																							X								
			T																															
			N																															
Dr carlos velasquez	3002079240	pediatra	M									X																						
			T																															
			N																															
Dr harol dussan	3102108963	pediatra	M		x		x						x	x					x	x							x						x	
			T																															
			N																															
Dra Patricia vallejo	3002345273	pediatra	M			X																												

CLÍNICA	FORMATO PROGRAMACIÓN TURNOS MÉDICOS	Código:	F-THU-015
		Versión:	0
		Fecha	12/11/2013
	ADMINISTRACIÓN DE TALENTO HUMANO	Pagina	1 de 1

URGENCIAS DIA Y FIN DE SEMANA

DÍAS SEMANA / NOMBRE	TELÉFONO	SERVICIO	JORNADA	1	2	3	4	5	6	7	8	9	10	11	12	13	14	15	16	17	18	19	20	21	22	23	24	25	26	27	28	29	30
				V	S	D	L	M	M	J	V	S	D	L	M	M	J	V	S	D	L	M	M	J	V	S	D	L	M	M	J	V	S
PATRICIA VALLEJO	3002345273	Pediatria	M	6				6	6	6	6				6	6	6	6			6	6	6	6	6			6	6	6	6	6	
			T																														
			N																														
YESID CAMACHO	3162507038	Pediatria	M	6				6	6		6	6	6	6	6	6		6				6	6		6	6	6		6	6		6	
			T																														
			N																														
Alejandro Luna	3144710253	Pediatria	M		6														6														6
			T	6				6	6	6	6				6	6	6	6			6	6	6	6	6			6	6	6	6	6	
			N																														
Maria Felicia León	3007904654	Pediatria	M		6	6	6			6			6				6		6	6	6			6				6			6		6
			T					7							7							7							7				
			N																														
REFUERZOS 8 A 2 PM	Maria Felicia León	Pediatria	M																														
	YESID CAMACHO		M																														

SECUENCIA TURNOS NOCTURNOS Y FINES DE SEMANA URGENCIAS

DÍAS SEMANA / NOMBRE	TELÉFONO	SERVICIO	JORNADA	1	2	3	4	5	6	7	8	9	10	11	12	13	14	15	16	17	18	19	20	21	22	23	24	25	26	27	28	29	30	31
				V	S	D	L	M	M	J	V	S	D	L	M	M	J	V	S	D	L	M	M	J	V	S	D	L	M	M	J	V	S	
Ximena Segura	3112274540	Pediatria	M											6						6														
			T											6						6						6								
			N						12						12						12						12						12	
ANGELICA TORRES	3204984533	Pediatria	M																								6							
			T																								6							
			N	12						12						12						12						12						
YESID CAMACHO	3162507038	Pediatria	M																															
			T																															
			N		12						12						12						12						12					
MIGUEL CEBALLOS	3016908157	Pediatria	M																															
			T		6																													
			N			12						12						12						12						12				
HAROLD DUSSAN	3102108963	Pediatria	M			6																												
			T			6						6																						
			N				12						12						12						12						12			
Yelicsa Casas	3002974393	Pediatria	M				6						6																					
			T				6						6						6															
			N					12						12						12						12						12		

DÍAS SEMANA / NOMBRE	TELÉFONO	SERVICIO	M	1	2	3	4	5	6	7	8	9	10	11	12	13	14	15	16	17	18	19	20	21	22	23	24	25	26	27	28	29	30	31
				V	S	D	L	M	M	J	V	S	D	L	M	M	J	V	S	D	L	M	M	J	V	S	D	L	M	M	J	V	S	
REFUERZOS ENTRE SEMANA Y FINES DE SEMAÑA																																		
Claritza Gutierrez	**3153582658**	Pediatria	**M**																															
			T										6								7						6	7						
			N																															
Maria Felicia León	**3007904654**	Pediatria	**M**																															
			T		6			7						6	7							7							7				6	
			N																															
Maria Isabel Ayala	**3202356703**	Pediatria	**M**																															
			T			6			7							7			6				7							7				
			N																															
Carolina Zambrano	**3002347055**	Pediatria	**M**																															
			T				6			7							7			6				7							7			
			N																															
HAROLD DUSSAN	**3102108963**	Pediatria	**M**									6														6								
			T	7							7	6						7							7	6						7		
			N																															

Asunto: RV: LISTA DE TURNOS PISOS Y PEDIATRIA/ DIC 2017CLINICA VIP

Jair Alejandro LUNA BADILLO <jair.luna@miclinicavip.com>
para mdalejandroluna@gmail.com

lun, 1 jun 2020, 14:22

Estás viendo un mensaje adjunto. Gmail no puede verificar la autenticidad de los mensajes adjuntos.

De antemano muchas gracias por la atención,

ALEJANDRO LUNA BADILLO
Medico Pediatra

PBX (57-1) 7452727 Ext. 1300
Calle 97 23-10
jair.luna@miclinicavip.com
www.miclinicavip.com

Antes de imprimir este correo, piénsa en tu medio ambiente. El correo electrónico, cada vez más utilizado en nuestro entorno laboral, evita el medio ambiente en cuanto de todos. Clínica Vip, comprometida con el cuidado del medio ambiente.

De: Patricia VALLEJO SUAREZ <patricia.vallejo@miclinicavip.com>
Enviado el: jueves, 23 de noviembre de 2017 9:03 a. m.
Para: Diego Mauricio CUBILLOS APOLINAR <diego.cubillos@miclinicavip.com>; pediatria.vip <pediatria.vip@miclinicavip.com>; vilmacgutierrez@gmail.com; mariafe1612@gmail.com; caravelas@msn.com; hhdussan@hotmail.com; miguelangelceb@hotmail.com; eslavismo@gmail.com; eimesegurarenas@hotmail.com
Asunto: LISTA DE TURNOS PISOS Y PEDIATRIA

Buenos días envio litasta de turnos pisos y urgencias pediátricas. El listado de atención código azul queda asignado de la siguiente manera :

Consultorio 1 Diciembre 1-8 ,Diciembre 17 -23
Cosultorio 2 Diciembre 9 -16, Diciembre 24 -31

---

2 archivos adjuntos

DICIE MBRE 2017..

DICIEMBRE(4).xlsx

CLÍNICA VIP	**FORMATO TURNOS FIJOS**	Código:	FORM CVIP-URG-015
		Versión:	0
		Copia:	Controlada
	URGENCIAS	Vigencia:	Febrero 1 de 2012

MES: **mayo** **2017**

FINES DE SEMANA PEDIATRIA PISOS HOSPITALIZACION

NOMBRE	TELÉFONO	SERVICIO	JORNADA	1	2	3	4	5	6	7	8	9	10	11	12	13	14	15	16	17	18	19	20	21	22	23	24	25	26	27	28	29	30	31
DÍAS SEMANA				lu	ma	mi	ju	vi	sa	dom	lu	ma	mi	ju	vi	sa	dom	lu	ma	mi	ju	vi	sa	do	lu	ma	mi	ju	vi	sa	dom	lu	ma	mi
Dra vilma gutierrez	3153582658	pediatra	M																				x	x										
			T																															
			N																															
Dr Humerto beltran	3106882518	pediatra	M	x																														
			T		x	x	x	x			x	x	x	x	x			x	x	x	x	x			x	x	x	x	x				x	x
			N																															
Dr Mark Linares	3015253773	pediatra	M		X	X	X	X	X	X	X	X	X	X	X			X	X	X	X	X			X	X	X	X	X	X			X	X
			T																															
			N																															
Dr carlos velasquez	3002079240	pediatra	M													x	x																	
			T																															
			N																															
Dr harol dussan	3102108963	pediatra	M																												x	x		
			T																															
			N																															

CLÍNICA VIP	**FORMATO TURNOS FIJOS**	Código:	FORM CVIP-URG-015
		Versión:	0
		Copia:	Controlada
	URGENCIAS	Vigencia:	Febrero 1 de 2012

MES: **junio** **2017**

FINES DE SEMANA PEDIATRIA PISOS HOSPITALIZACION

NOMBRE	TELÉFONO	SERVICIO	JORNADA	1	2	3	4	5	6	7	8	9	10	11	12	13	14	15	16	17	18	19	20	21	22	23	24	25	26	27	28	29	30	
DÍAS SEMANA				ju	vi	sa	dom	lu	ma	mi	ju	vi	sa	dom	lu	ma	mi	ju	vi	sa	do	lu	ma	mi	ju	vi	sa	dom	lu	ma	mi	ju	vi	
Dra vilma gutierrez	3153582658	pediatra	M																								x	x	x					
			T																															
			N																															
Dr Humerto beltran	3106882518	pediatra	M																															
			T	x	x			x	x	x	x	x			x	x	x	x	x				x	x	x	x				x	x	x	x	
			N																															
Dr Mark Linares	3015253773	pediatra	M	x	x	x	x	x	x	x	x	x			x	x	x	x	x	X			x	x	x	x				x	x	x	x	
			T																															
			N																															
Dr carlos velasquez	3002079240	pediatra	M										x	x																				
			T																															
			N																															
Dr harol dussan	3102108963	pediatra	M																		x	x												
			T																															
			N																															
Dra Patricia vallejo	3002345273	pediatra	M																															

CLÍNICA VIP	**FORMATO TURNOS FIJOS**	Código:	FORM CVIP-URG-015
		Versión:	0
		Copia:	Controlada
	URGENCIAS	Vigencia:	Febrero 1 de 2012

MES: **julio** **2017**

FINES DE SEMANA PEDIATRIA PISOS HOSPITALIZACION

NOMBRE	TELÉFONO	SERVICIO	JORNADA	1	2	3	4	5	6	7	8	9	10	11	12	13	14	15	16	17	18	19	20	21	22	23	24	25	26	27	28	29	30	31
DÍAS SEMANA				sa	dom	lu	ma	mi	ju	vi	sa	dom	lu	ma	mi	ju	vi	sa	do	lu	ma	mi	ju	vi	sa	dom	lu	ma	mi	ju	vi	sa	do	lu
Dra vilma gutierrez	3153582658	pediatra	M															x	x				x											
			T																															
			N																															
Dr Humerto beltran	3106882518	pediatra	M																						x	x								
			T				x	x	x	x			x	x	x	x	x			x	x	x		x			x	x	x	x	x			x
			N																															
Dr Mark Linares	3015253773	pediatra	M				x	x	x	x			x	x	x	x	x			x	x	x		x			x	x	x	x	x	x	x	
			T																															
			N																															
Dr carlos velasquez	3002079240	pediatra	M								x	x																						
			T																															
			N																															
Dr harol dussan	3102108963	pediatra	M																															
			T																															
			N																															
Dra Patricia vallejo	**3002345273**	**pediatra**	**M**	**X**	**X**	**X**																												

CLÍNICA VIP	**FORMATO TURNOS FIJOS**	Código:	FORM CVIP-URG-015
		Versión:	0
		Copia:	Controlada
	URGENCIAS	Vigencia:	Febrero 1 de 2012

MES: **agosto** **2017**

FINES DE SEMANA PEDIATRIA PISOS HOSPITALIZACION

NOMBRE	TELÉFONO	SERVICIO	JORNADA	1	2	3	4	5	6	7	8	9	10	11	12	13	14	15	16	17	18	19	20	21	22	23	24	25	26	27	28	29	30	31
DÍAS SEMANA				ma	mi	ju	vi	sa	dom	lu	ma	mi	ju	vi	sa	do	lu	ma	mi	ju	vi	sa	dom	lu	ma	mi	ju	vi	sa	do	lu	ma	mi	ju
dra vilma gutoerrez	3116303673	pediatra	M												x	x																		
			T																															
			N																															
Dr Humerto beltran	3106882518	pediatra	M																															
			T	x	x	x	x				x	x	x	x			x	x	x	x	x				x	x	x	x			x	x	x	x
			N																															
Dr Mark Linares	3015253773	pediatra	M	x	x	x	x				x	x	x	x			x	x	x	x	x				x	x	x	x	x	x	x	x	x	x
			T																															
			N																															
Dr carlos velasquez	3002079240	pediatra	M					x	x	x																								
			T																															
			N																															
Dr harol dussan	3102108963	pediatra	M																			X	X	X										
			T																															
			N																															
Dra Patricia vallejo	3002345273	pediatra	M																															

CLÍNICA VIP	**FORMATO TURNOS FIJOS**	Código:	FORM CVIP-URG-015
		Versión:	0
		Copia:	Controlada
	URGENCIAS	Vigencia:	Febrero 1 de 2012

MES: **septiembre** **2016**

FINES DE SEMANA PEDIATRIA PISOS HOSPITALIZACION

NOMBRE	TELÉFONO	SERVICIO	JORNADA	1	2	3	4	5	6	7	8	9	10	11	12	13	14	15	16	17	18	19	20	21	22	23	24	25	26	27	28	29	30	
DÍAS SEMANA				vi	sa	dom	lu	ma	mi	ju	vi	sa	do	lu	ma	mi	ju	vi	sa	dom	lu	ma	mi	ju	vi	sa	do	lu	ma	mi	ju	vi	sa	
Dra vilma gutierrez	3153582658	pediatra	M									x	x																					
			T																															
			N																															
Dr Humerto beltran	3106882518	pediatra	M																x	x														
			T	x			x	x	x	x	x			x	x	x	x	x			x	x	x	x	x			x	x	x	x	x		x
			N																															
Dr Mark Linares	3015253773	pediatra	M	x			x	x	x	x	x			x	x	x	x	x			x	x	x	x	x			x	x	x	x	x		
			T																															
			N																															
Dr carlos velasquez	3002079240	pediatra	M		x	x																											x	
			T																															
			N																															
Dr harol dussan	3102108963	pediatra	M																															
			T																															
			N																															
Dra Patricia vallejo	3002345273	pediatra	M																							x	x							

CLÍNICA VIP	**FORMATO TURNOS FIJOS**	Código:	FORM CVIP-URG-015
		Versión:	0
		Copia:	Controlada
	URGENCIAS	Vigencia:	Febrero 1 de 2012

MES: **octubre** **2017**

FINES DE SEMANA PEDIATRIA PISOS HOSPITALIZACION

NOMBRE	TELÉFONO	SERVICIO	JORNADA	1	2	3	4	5	6	7	8	9	10	11	12	13	14	15	16	17	18	19	20	21	22	23	24	25	26	27	28	29	30	31
DÍAS SEMANA				dom	lu	ma	mi	ju	vi	sa	do	lu	ma	mi	ju	vi	sa	dom	lu	ma	mi	ju	vi	sa	do	lu	ma	mi	ju	vi	sa	do	lu	ma
Dra vilma gutierrez	3153582658	pediatra	M							x	x	x																						
			T																															
			N																															
Dr Humerto beltran	3106882518	pediatra	M														x	x	x															
			T		x	x	x	x	x				x	x	x	x				x	x	x	x			x	x	x	x	x			x	x
			N																															
Dr Mark Linares	3015253773	pediatra	M		x	x	x	x	x				x	x	x	x				x	x	x	x			x	x	x	x	x			x	x
			T																															
			N																															
Dr carlos velasquez	3002079240	pediatra	M	x																											x	x		
			T																															
			N																															
Dr harol dussan	3102108963	pediatra	M																															
			T																															
			N																															
Dra Patricia vallejo	3002345273	pediatra	M																					X	X									

CLÍNICA VIP	**FORMATO TURNOS FIJOS**	Código:	FORM CVIP-URG-015
		Versión:	0
		Copia:	Controlada
	URGENCIAS	Vigencia:	Febrero 1 de 2012

MES: **noviembre** **2016**

FINES DE SEMANA PEDIATRIA PISOS HOSPITALIZACION

NOMBRE	TELÉFONO	SERVICIO	JORNADA	1	2	3	4	5	6	7	8	9	10	11	12	13	14	15	16	17	18	19	20	21	22	23	24	25	26	27	28	29	30	
DÍAS SEMANA				mi	ju	vi	sa	do	lu	ma	mi	ju	vi	sa	dom	lu	ma	mi	ju	vi	sa	do	lu	ma	mi	ju	vi	sa	do	lu	ma	mi	ju	
Dra vilma gutierrez	3153582658	pediatra	M				x	x	x																									
			T																															
			N																															
Dr Humerto beltran	3106882518	pediatra	M											x	x	x																		
			T	x	x	x				x	x	x	x				x	x	x	x			x	x	x	x	x			x	x	x	x	
			N																															
Dr Mark Linares	3015253773	pediatra	M	x	x	x				x	x	x	x				x	x	x	x			x	x	x	x	x			x	x	x	x	
			T																															
			N																															
Dr carlos velasquez	3002079240	pediatra	M																									x	x					
			T																															
			N																															
Dr harol dussan	3102108963	pediatra	M																															
			T																															
			N																															
Dra Patricia vallejo	3002345273	pediatra	M																		x	x												

CLÍNICA VIP	**FORMATO TURNOS FIJOS**	Código:	FORM CVIP-URG-015
		Versión:	0
		Copia:	Controlada
	URGENCIAS	Vigencia:	Febrero 1 de 2012

MES: **diciembre** **2017**

FINES DE SEMANA PEDIATRIA PISOS HOSPITALIZACION

NOMBRE	TELÉFONO	SERVICIO	JORNADA	1	2	3	4	5	6	7	8	9	10	11	12	13	14	15	16	17	18	19	20	21	22	23	24	25	26	27	28	29	30	31
DÍAS SEMANA				vi	sa	do	lu	ma	mi	ju	vi	sa	dom	lu	ma	mi	ju	vi	sa	do	lu	ma	mi	ju	vi	sa	do	lu	ma	mi	ju	vi	sa	do
Dra vilma gutierrez	3153582658	pediatra	M		x	x																											x	x
			T																															
			N																															
Dr Humerto beltran	3106882518	pediatra	M								x	x	x																					
			T	x			x	x	x	x				x	x	x	x	x			x	x	x	x	x				x	x	x	x		
			N																															
Dr Mark Linares	3015253773	pediatra	M	x			x	x	x	x				x	x	x	x	x	x		x	x	x	x	x				x	x	x	x		
			T																															
			N																															
Dr carlos velasquez	3002079240	pediatra	M																							x	x	X						
			T																															
			N																															
Dr harol dussan	3102108963	pediatra	M																															
			T																															
			N																															
Dra Patricia vallejo	3002345273	pediatra	M																X	X														

Asunto: RV: LISTA DE TURNOS SERVICIO DE PEDIATRIA OCTUBRE 2019/ CLINICA VIP

Jair Alejandro LUNA BADILLO <jair.luna@miclinicavip.com>
para mdalejandroluna@gmail.com

lun, 1 jun 2020, 14:12

Estás viendo un mensaje adjunto. Gmail no puede verificar la autenticidad de los mensajes adjuntos.

De antemano muchas gracias por la atención,

ALEJANDRO LUNA BADILLO
Medico Pediatra

PBX (57-1) 7452727 Ext. 1300
Calle 97 23-10
jair.luna@miclinicavip.com
www.miclinicavip.com

Si no es imprime este correo no afecta zona muy lejos completamente innecesario hacerlo, salda el medio ambiente es cuanto de todos.
Clínica Vip, comprometida con el cuidado del medio ambiente.

De: Patricia VALLEJO SUAREZ <patricia.vallejo@miclinicavip.com>
Enviado el: martes, 24 de septiembre de 2019 8:24 a. m.
Para: pediatria.vip <pediatria.vip@miclinicavip.com>; aimeseguranenas@hotmail.com; mebaquerolo@gmail.com; miguelangelceb@hotmail.com; sajumacamaro@gmail.com; bhdussan@hotmail.com; paravelas@msn.com; eslavismo@gmail.com; angelikatorrespulido@yahoo.com; Diego Mauricio CUBILLOS APOLINAR <diego.cubillos@miclinicavip.com>; Liliana LASSO CALDAS <liliana.lasso@miclinicavip.com>; luishbel@gmail.com; Lina Mayerly GONZALEZ GONZALEZ <lina.gonzalez@miclinicavip.com>
Asunto: LISTA DE TURNOS SERVICIO DE PEDIATRIA OCTUBRE 2019

Buenos días envío lista de turnos del servicio de pediatría correspondiente al año 2019 . Quedo atenta sus comentarios
Cordialmente,
Patricia VALLEJO SUAREZ

---

3 archivos adjuntos

Los antivirus de Gmail no están disponibles temporalmente – Los archivos adjuntos no se han analizado en busca de virus. Si te los descargas, será bajo tu responsabilidad.

W OCTUBRE CODIG..

X OCTUBRE PISOS..

X OCTUBRE URGE...

CODIGO AZUL ROTACION URGENCIAS PEDIATRIA

OCTUBRE1 -8	OCTUBRE 9-16	OCTUBRE 17 24	OCTUBRE 24 -31
Pediatra Consultorio 1		Pediatra Consultorio 1	
	Pediatra Consultorio 2		Pediatra Consultorio 2

CLÍNICA VIP	**FORMATO TURNOS FIJOS**	Código:	FORM CVIP-URG-015
		Versión:	0
		Copia:	Controlada
	URGENCIAS	Vigencia:	Febrero 1 de 2012

MES: **octubre** **2019**

FINES DE SEMANA PEDIATRIA PISOS HOSPITALIZACION

NOMBRE	TELÉFONO	SERVICIO	JORNADA	1	2	3	4	5	6	7	8	9	10	11	12	13	14	15	16	17	18	19	20	21	22	23	24	25	26	27	28	29	30	31
DÍAS SEMANA				ma	mi	ju	vi	sa	do	lu	ma	mi	ju	vi	sa	dom	lu	ma	mi	ju	vi	sa	do	lu	ma	mi	ju	vi	sa	do	lu	ma	mi	ju
Dr harol dussan 5	3102108963	pediatra	M					5	5																									
			T																															
			N																															
Dra vilma gutierrez numero 4	3153582658	pediatra	M																															
			T																															
			N																															
Dr Mark Linares numero 3	3015253773	pediatra	M																															
			T																															
			N																															
Dr carlos velasquez numero 2	3002079240	pediatra	M																										2	2				
			T																															
			N																															
Dra Patricia vallejo 1	3002345273	pediatra	M																			1	1											
			T																															
			N																															
Dr Humerto beltran 6	3106882518	pediatra	M												6	6	6																	

CLÍNICA	FORMATO PROGRAMACIÓN TURNOS MÉDICOS	Código:	F-THU-015
		Versión:	0
		Fecha	12/11/2013
	ADMINISTRACIÓN DE TALENTO HUMANO	Pagina	1 de 1

URGENCIAS DIA Y FIN DE SEMANA

DÍAS SEMANA / NOMBRE	TELÉFONO	SERVICIO	JORNADA	1	2	3	4	5	6	7	8	9	10	11	12	13	14	15	16	17	18	19	20	21	22	23	24	25	26	27	28	29	30	31
				M	M	J	V	S	D	L	M	M	J	V	S	D	L	M	M	J	V	S	D	L	M	M	J	V	S	D	L	M	M	J
PATRICIA VALLEJO	3002345273	Pediatria	M	6	6	6	6			6	6	6						6	6	6	6			6	6	6	6	6			6	6	6	6
			T																															
			N																															
YESID CAMACHO	3162507038	Pediatria	M	6	6		6				6	6		6	6	6	6	6	6		6				6	6		6	6	6		6	6	
			T																															
			N																															
Alejandro Luna	3144710253	Pediatria	M																															
			T	6	6	6	6			6	6	6	6	6				6	6	6	6			6	6	6	6	6			6	6	6	6
			N																															
Maria Isabel Ayala	3202356703	Pediatria	M			6		6	6	6			6							6		6	6	6			6				6			6
			T																															
			N																															
REFUERZOS 8 A 2 PM		Pediatria	M																															
			M																															

SECUENCIA TURNOS NOCTURNOS Y FINES DE SEMANA URGENCIAS

DÍAS SEMANA / NOMBRE	TELÉFONO	SERVICIO	JORNADA	1	2	3	4	5	6	7	8	9	10	11	12	13	14	15	16	17	18	19	20	21	22	23	24	25	26	27	28	29	30	31
				M	M	J	V	S	D	L	M	M	J	V	S	D	L	M	M	J	V	S	D	L	M	M	J	V	S	D	L	M	M	J
Ximena Segura	3112274540	Pediatria	M																															
			T																															
			N					12						12						12						12						12		
ANGELICA TORRES	3204984533	Pediatria	M																															
			T																															
			N																															
YESID CAMACHO	3162507038	Pediatria	M						6																									
			T						6						6																			
			N	12						12						12						12						12						12
MIGUEL CEBALLOS	3016908157	Pediatria	M													6																		
			T													6						6												
			N		12						12						12						12						12					
MARTA BAQUERO	3102108963	Pediatria	M														6						**6**											
			T														6						6						6					
			N			12						12						12						12						12				
HAROLD DUSSAN	3002974393	Pediatria	M																											6				
			T																											6				
			N				12						12						12						12						12			

DÍAS SEMANA	TELÉFONO	SERVICIO	M	1	2	3	4	5	6	7	8	9	10	11	12	13	14	15	16	17	18	19	20	21	22	23	24	25	26	27	28	29	30	31
NOMBRE				M	M	J	V	S	D	L	M	M	J	V	S	D	L	M	M	J	V	S	D	L	M	M	J	V	S	D	L	M	M	J
REFUERZOS ENTRE SEMANA Y FINES DE SEMAÑA																																		
Claritza Gutierrez	3153582658	Pediatria	M																															
			T							7						6								7						6	7			
			N																															
YESID CAMACHO	3007904654	Pediatria	M																															
			T								7						6								7									
			N																															
Maria Isabel Ayala	3202356703	Pediatria	M																															
			T		7			6				7							7			6				7							7	
			N																															
Carolina Zambrano	3002347055	Pediatria	M																															
			T			7			6				7							7			6				7							7
			N																															
HAROLD DUSSAN	3102108963	Pediatria	M												6														6					
			T	7			7							7	6			7			7							7	6			7		
			N																															

CODIGO AZUL ROTACION URGENCIAS PEDIATRIA

ABRIL 1 -8	ABRIL 9-16	ABRIL 17 24	ABRIL 24 -30
Pediatra Consultorio 1		Pediatra Consultorio 1	
	Pediatra Consultorio 2		Pediatra Consultorio 2

CLÍNICA VIP	**FORMATO TURNOS FIJOS**	Código:	FORM CVIP-URG-015
		Versión:	0
		Copia:	Controlada
	URGENCIAS	Vigencia:	Febrero 1 de 2012

MES: **abril** **2020**

FINES DE SEMANA PEDIATRIA PISOS HOSPITALIZACION

NOMBRE	TELÉFONO	SERVICIO	JORNADA	1	2	3	4	5	6	7	8	9	10	11	12	13	14	15	16	17	18	19	20	21	22	23	24	25	26	27	28	29	30	
DÍAS SEMANA				mi	ju	vi	sa	dom	lu	ma	mi	ju	vi	sa	dom	lu	ma	mi	ju	vi	sa	dom	lu	ma	mi	ju	vi	sa	do	lu	ma	mi	ju	
Dra vilma gutierrez	Dra vilma gutierrez	DRA CAROLINA ZAMBRANO	M																															
			T																															
			N																															
Dr Humerto beltran	Dr Humerto beltran	Dra vilma gutierrez numero 4	M																									4	4					
			T																															
			N																															
Dr Mark Linares	Dr Mark Linares	Dr Mark Linares numero 3	M																		3	3												
			T																															
			N																															
Dr carlos velasquez	Dr carlos velasquez	Dr carlos velasquez numero 2	M											2	2																			
			T																															
			N																															
Dr harol dussan	**Dr harol dussan**	**dr yesid camacho 1**	**M**				**1**	**1**																										
			T																															
			N																															
Dra Patricia vallej	**Dra P vallejo**	**Dr Humerto beltran 6**	**M**									**6**																						

CLÍNICA	FORMATO PROGRAMACIÓN TURNOS MÉDICOS	Código:	F-THU-015
		Versión:	0
		Fecha	12/11/2013
	ADMINISTRACIÓN DE TALENTO HUMANO	Pagina	1 de 1

URGENCIAS DIA Y FIN DE SEMANA

DÍAS SEMANA / NOMBRE	TELÉFONO	SERVICIO	JORNADA	1	2	3	4	5	6	7	8	9	10	11	12	13	14	15	16	17	18	19	20	21	22	23	24	25	26	27	28	29	30
				M	J	V	S	D	L	M	M	J	V	S	D	L	M	M	J	V	S	D	L	M	M	J	V	S	D	L	M	M	J
PATRICIA VALLEJO	3002345273	Pediatria	M	6	6	6			6	6	6			6		6	6	6	6	6			6	6	6	6	6	6		6	6	6	6
			T																														
			N																														
YESID CAMACHO	3162507038	Pediatria	M	6		6				6	6			6	6		6	6		6				6	6		6	6	6		6	6	
			T																														
			N																														
Alejandro Luna	3144710253	Pediatria	M																														
			T	6	6	6			6	6	6					6	6	6	6	6			6	6	6	6	6			6	6	6	6
			N																														
Maria Isabel Ayala	3202356703	Pediatria	M		6		6	6	6			6				6			6				6			6				6			6
			T																														
			N																														
REFUERZOS 8 A 2 PM		Pediatria	M																														
			M																														

SECUENCIA TURNOS NOCTURNOS Y FINES DE SEMANA URGENCIAS

DÍAS SEMANA / NOMBRE	TELÉFONO	SERVICIO	JORNADA	1	2	3	4	5	6	7	8	9	10	11	12	13	14	15	16	17	18	19	20	21	22	23	24	25	26	27	28	29	30	31
				M	J	V	S	D	L	M	M	J	V	S	D	L	M	M	J	V	S	D	L	M	M	J	V	S	D	L	M	M	J	
Ximena Segura	3112274540	Pediatria	M																			6												
			T																			6						6						
			N		12						12						12						12						12					
ANGELICA TORRES	3204984533	Pediatria	M										6																6					
			T																										6					
			N			12						12						12						12						12				
YESID CAMACHO	3162507038	Pediatria	M									6																						
			T									6																						
			N				12						12						12						12						12			
MIGUEL CEBALLOS	3016908157	Pediatria	M										6																					
			T				6						6																					
			N					12						12						12						12						12		
MARTA BAQUERO	3102108963	Pediatria	M					6																										
			T					6						6																				
			N						12						12						12						12						12	
HAROLD DUSSAN	3002974393	Pediatria	M												6																			
			T												6						6													
			N	12						12						12						12						12						

DÍAS SEMANA / NOMBRE	TELÉFONO	SERVICIO	M	1	2	3	4	5	6	7	8	9	10	11	12	13	14	15	16	17	18	19	20	21	22	23	24	25	26	27	28	29	30	
				M	J	V	S	D	L	M	M	J	V	S	D	L	M	M	J	V	S	D	L	M	M	J	V	S	D	L	M	M	J	
REFUERZOS ENTRE SEMANA Y FINES DE SEMAÑA																																		
CLARITZA GUTIERREZ			M				6														6													
			T																															
			N																															
YESID CAMACHO	3007904654	Pediatria	M																															
			T				6			7					6		7							7							7			
			N																															
Maria Isabel Ayala	3202356703	Pediatria	M																															
			T	7				6			7							7			6				7							7		
			N																															
Carolina Zambrano	3002347055	Pediatria	M																															
			T		7							6							7			6				7							7	
			N																															
HAROLD DUSSAN	3102108963	Pediatria	M																															
			T			7			7				6	6		7				7			7				7	6	6	7				
			N																															

Asunto: RV: LISTA TURNOS PEDIATRIA OCTUBRE 2018

Jair Alejandro LUNA BADILLO <jair.luna@miclinicavip.com>
para mdalejandroluna@gmail.com

jue, 28 may 2020, 15:54

Estás viendo un mensaje adjunto. Gmail no puede verificar la autenticidad de los mensajes adjuntos.

De antemano muchas gracias por la atención,

CLÍNICA VIP
CENTRO DE MEDICINA INTERNACIONAL

ALEJANDRO LUNA BADILLO
Medico Pediatra

PBX (57-1) 7452727 Ext. 1300
Calle 97 23-10
jair.luna@miclinicavip.com
www.miclinicavip.com

Si no es Empleado (EE) o Contratista no adjunte ningún tipo de documento innecesario hacia la red, cuide el medio ambiente es asunto de todos.
Clínica VIP, comprometida con el cuidado del medio ambiente.

De: Patricia VALLEJO SUAREZ <patricia.vallejo@miclinicavip.com>
Enviado el: viernes, 28 de septiembre de 2018 9:34 a. m.
Para: pediatria.vip <pediatria.vip@miclinicavip.com>; Yesid Jesus CAMACHO NOVOA <yesid.camacho@miclinicavip.com>; eslavismo@gmail.com; caravelas@msn.com; angelikalorresquilido@yahoo.com; yilmacgutierrez@gmail.com; luishbel@gmail.com; ximesegurarenas@hotmail.com; miayalab@yahoo.com; mebaguerolo@gmail.com; miguelangelceb@hotmail.com; hhdussan@hotmail.com
Asunto: LISTA TURNOS PEDIATRIA OCTUBRE

Buenos días colegas les envio el listado de turnos para el mes de Octubre . Cualquier inquietud estoy atenta

Patricia Vallejo Suárez

---

3 archivos adjuntos

Los antivirus de Gmail no están disponibles temporalmente – Los archivos adjuntos no se han analizado en busca de virus. Si te los descargas, será bajo tu responsabilidad.

W **OCTUBRE 2018.d...**

X **OCTUBRE 2018 P.**

X **ocutbre urgencia...**

CODIGO AZUL ROTACION URGENCIAS PEDIATRIA

Octubre 1 -8	Octubre 9-16	Octubre 17 24	Octubre 24 -31
Pediatra Consultorio 1		Pediatra Consultorio 1	
	Pediatra Consultorio 2		Pediatra Consultorio 2

CLÍNICA VIP	**FORMATO TURNOS FIJOS**	Código:	FORM CVIP-URG-015
		Versión:	0
		Copia:	Controlada
	URGENCIAS	Vigencia:	Febrero 1 de 2012

MES: **octubre** **2018**

FINES DE SEMANA PEDIATRIA PISOS HOSPITALIZACION

NOMBRE	TELÉFONO	SERVICIO	JORNADA	1	2	3	4	5	6	7	8	9	10	11	12	13	14	15	16	17	18	19	20	21	22	23	24	25	26	27	28	29	30	31
DÍAS SEMANA				lu	ma	mi	ju	vi	sa	do	lu	ma	mi	ju	vi	sa	dom	lu	ma	mi	ju	vi	sa	do	lu	ma	mi	ju	vi	sa	do	lu	ma	mi
Dra vilma gutierrez	3153582658	pediatra	M							x																								
			T																															
			N																															
Dr Humerto beltran	3106882518	pediatra	M																															
			T													x	x																	
			N																															
Dr Mark Linares	3015253773	pediatra	M																															
			T																															
			N																															
Dr carlos velasquez	3002079240	pediatra	M																															
			T																															
			N																															
Dr harol dussan	3102108963	pediatra	M						x									x					x	x										
			T																															
			N																															
Dra Patricia vallejo	3002345273	pediatra	M																											x	x			

CLÍNICA	FORMATO PROGRAMACIÓN TURNOS MÉDICOS	Código:	F-THU-015
		Versión:	0
		Fecha	12/11/2013
	ADMINISTRACIÓN DE TALENTO HUMANO	Pagina	1 de 1

URGENCIAS DIA Y FIN DE SEMANA

DÍAS SEMANA / NOMBRE	TELÉFONO	SERVICIO	JORNADA	1	2	3	4	5	6	7	8	9	10	11	12	13	14	15	16	17	18	19	20	21	22	23	24	25	26	27	28	29	30	31
				L	M	M	J	V	S	D	L	M	M	J	V	S	D	L	M	M	J	V	S	D	L	M	M	J	V	S	D	L	M	M
PATRICIA VALLEJO	3002345273	Pediatria	M	6	6	6	6	6				6	6	6	6			6	6	6	6	6			6	6	6	6	6			6	6	6
			T																															
			N																															
YESID CAMACHO	3162507038	Pediatria	M		6	6		6				6	6		6	6	6	6	6	6		6				6	6		6	6	6		6	6
			T																															
			N																															
Alejandro Luna	3144710253	Pediatria	M						6														6											
			T			6	6	6			6	6	6	6	6				6	6	6	6			6	6	6	6	6			6	6	6
			N																															
Maria Isabel Ayala	3202356703	Pediatria	M	6			6		6	6	6			6							6		6	6	6			6				6		
			T																															
			N																															
REFUERZOS 8 A 2 PM		Pediatria	M																															
			M																															

SECUENCIA TURNOS NOCTURNOS Y FINES DE SEMANA URGENCIAS

DÍAS SEMANA / NOMBRE	TELÉFONO	SERVICIO	JORNADA	1	2	3	4	5	6	7	8	9	10	11	12	13	14	15	16	17	18	19	20	21	22	23	24	25	26	27	28	29	30	31
				L	M	M	J	V	S	D	L	M	M	J	V	S	D	L	M	M	J	V	S	D	L	M	M	J	V	S	D	L	M	M
Ximena Segura	3112274540	Pediatria	M															6						6										
			T															6						6						6				
			N				12						12						12						12						12			
ANGELICA TORRES	3204984533	Pediatria	M																												6			
			T																												6			
			N					12						12						12						12						12		
YESID CAMACHO	3162507038	Pediatria	M																															
			T																															
			N						12						12						12						12						12	
MIGUEL CEBALLOS	3016908157	Pediatria	M																															
			T						6																									
			N	12						12						12						12						12						12
MARTA BAQUERO	3102108963	Pediatria	M							6																								
			T							6						6																		

			N		12						12						12						12						12					
HAROLD DUSSAN	3002974393	Pediatria	M														6																	
			T														6						6											
			N			12						12						12						12						12				
DÍAS SEMANA	TELÉFONO	SERVICIO	M	1	2	3	4	5	6	7	8	9	10	11	12	13	14	15	16	17	18	19	20	21	22	23	24	25	26	27	28	29	30	31
NOMBRE				L	M	M	J	V	S	D	L	M	M	J	V	S	D	L	M	M	J	V	S	D	L	M	M	J	V	S	D	L	M	M
REFUERZOS ENTRE SEMANA Y FINES DE SEMAÑA																																		
Claritza Gutierrez	3153582658	Pediatria	M																															
			T	7							7					6									7					6		7		
			N																															
YESID CAMACHO	3007904654	Pediatria	M																															
			T		7							7					6		7							7					6		7	
			N																															
Maria Isabel Ayala	3202356703	Pediatria	M																															
			T			7							7					6		7							7							7
			N																															
Carolina Zambrano	3002347055	Pediatria	M																															
			T				7		6					7							7		6					7						
			N																															
HAROLD DUSSAN	3102108963	Pediatria	M													6														6				
			T					7		6					7			6				7		6					7					
			N																															

CLÍNICA	FORMATO PROGRAMACIÓN TURNOS MÉDICOS	Código:	F-THU-015
		Versión:	0
		Fecha	12/11/2013
	ADMINISTRACIÓN DE TALENTO HUMANO	Pagina	1 de 1

URGENCIAS DIA Y FIN DE SEMANA

DÍAS SEMANA / NOMBRE	TELÉFONO	SERVICIO	JORNADA	1	2	3	4	5	6	7	8	9	10	11	12	13	14	15	16	17	18	19	20	21	22	23	24	25	26	27	28	29	30	31
				D	L	M	M	J	V	S	D	L	M	M	J	V	S	D	L	M	M	J	V	S	D	L	M	M	J	V	S	D	L	M
PATRICIA VALLEJO	3002345273	Pediatria	M		6	6	6	6	6			6	6	6	6	6			6	6	6	6	6			6	6	6	6	6			6	6
			T																															
			N																															
YESID CAMACHO	3162507038	Pediatria	M	6		6	6		6				6	6		6	6	6	6	6	6		6				6	6		6	6	6		
			T																															
			N																															
Alejandro Luna	3144710253	Pediatria	M																															
			T		6	6	6	6	6	6		6	6	6	6	6			6	6	6	6	6	6		6	6	6	6	6			6	6
			N																															
Maria Felicia León	3007904654	Pediatria	M		6			6		6	6	6			6				6			6		6	6	6			6				6	
			T			7							7							7							7							7
			N																															
REFUERZOS 8 A 2 PM	Maria Felicia León	Pediatria	M																															
	YESID CAMACHO		M																															

SECUENCIA TURNOS NOCTURNOS Y FINES DE SEMANA URGENCIAS

DÍAS SEMANA / NOMBRE	TELÉFONO	SERVICIO	JORNADA	1	2	3	4	5	6	7	8	9	10	11	12	13	14	15	16	17	18	19	20	21	22	23	24	25	26	27	28	29	30	31
				D	L	M	M	J	V	S	D	L	M	M	J	V	S	D	L	M	M	J	V	S	D	L	M	M	J	V	S	D	L	M
Ximena Segura	3112274540	Pediatria	M																															
			T														6																	
			N			12						12						12						12						12				
ANGELICA TORRES	3204984533	Pediatria	M			6												6																
			T			6						6						6						6										
			N				12						12						12						12						12			
YESID CAMACHO	3162507038	Pediatria	M																						6									
			T																						6						6			
			N					12						12						12						12						12		
MIGUEL CEBALLOS	3016908157	Pediatria	M																	6												6		
			T																	6												6		
			N						12						12						12						12						**12**	
HAROLD DUSSAN	3102108963	Pediatria	M																															
			T																															
			N	12						12						12						12						12						12
Yelicsa Casas	3002974393	Pediatria	M	6																														
			T	6																														
			N		12						12						12						12						12					

DÍAS SEMANA / NOMBRE	TELÉFONO	SERVICIO	JORNADA	1	2	3	4	5	6	7	8	9	10	11	12	13	14	15	16	17	18	19	20	21	22	23	24	25	26	27	28	29	30	31
				D	L	M	M	J	V	S	D	L	M	M	J	V	S	D	L	M	M	J	V	S	D	L	M	M	J	V	S	D	L	M
REFUERZOS ENTRE SEMANA Y FINES DE SEMAÑA																																		
Claritza Gutierrez	**3153582658**	Pediatria	**M**																															
			T	6	7							7							6					6		7							7	
			N																															
Maria Felicia León	**3007904654**	Pediatria	**M**																															
			T			7				6			7							7				6			7							7
			N																															
Maria Isabel Ayala	**3202356703**	Pediatria	**M**																															
			T				7				6			7							7				6			7			6			
			N																															
Carolina Zambrano	**3002347055**	Pediatria	**M**																															
			T					7							7		6					7							7		6			
			N																															
HAROLD DUSSAN	**3102108963**	Pediatria	**M**														6														6			
			T						7							7		6					7						7		6		
			N																															

CLÍNICA VIP	**FORMATO TURNOS FIJOS**	Código:	FORM CVIP-URG-015
		Versión:	0
		Copia:	Controlada
	URGENCIAS	Vigencia:	Febrero 1 de 2012

MES: **octubre** **2017**

FINES DE SEMANA PEDIATRIA PISOS HOSPITALIZACION

NOMBRE	TELÉFONO	SERVICIO	JORNADA	1	2	3	4	5	6	7	8	9	10	11	12	13	14	15	16	17	18	19	20	21	22	23	24	25	26	27	28	29	30	31
DÍAS SEMANA				dom	lu	ma	mi	ju	vi	sa	do	lu	ma	mi	ju	vi	sa	dom	lu	ma	mi	ju	vi	sa	do	lu	ma	mi	ju	vi	sa	do	lu	ma
Dra vilma gutierrez	3153582658	pediatra	M							x	x	x																						
			T																															
			N																															
Dr Humerto beltran	3106882518	pediatra	M														x	x	x															
			T		x	x	x	x	x				x	x	x	x				x	x	x	x			x	x	x	x	x			x	x
			N																															
Dr Mark Linares	3015253773	pediatra	M		x	x	x	x	x				x	x	x	x				x	x	x	x			x	x	x	x	x			x	x
			T																															
			N																															
Dr carlos velasquez	3002079240	pediatra	M	x																											x	x		
			T																															
			N																															
Dr harol dussan	3102108963	pediatra	M																															
			T																															
			N																															
Dra Patricia vallejo	3002345273	pediatra	M																					X	X									

Asunto: RV: turnos de septiebre CLINICA VIP DR CUBILLOS SEPTIEMBRE 2019

Jair Alejandro LUNA BADILLO <jair.luna@miclinicavip.com>
para mdalejandroluna@gmail.com

mié, 27 may 2020, 18:32

Estás viendo un mensaje adjunto. Gmail no puede verificar la autenticidad de los mensajes adjuntos.

De antemano muchas gracias por la atención,

CLÍNICA VIP
CENTRO DE MEDICINA INTERNACIONAL

ALEJANDRO LUNA BADILLO
Medico Pediatra

PBX (57-1) 7452727 Ext. 1300
Calle 97 23-10
jair.luna@miclinicavip.com
www.miclinicavip.com

Vela o imprime este correo? no es eficiente pienso muy bien cuidadosamente es necesario hacerlo, cada el medio ambiente es cuanto de todos. Clínica Vip, comprometida con el cuidado del medio ambiente.

De: Diego Mauricio CUBILLOS APOLINAR <diego.cubillos@miclinicavip.com>
Enviado el: viernes, 6 de septiembre de 2019 10:59 a. m.
Para: marthaqvalencia07@hotmail.com; alvergarab@hotmail.com; juancasandi@hotmail.com; consultorio@fernandocarreno.co; villamil07@yahoo.com; juan_g_med@hotmail.com; 'oscarapon@hotmail.com'; 'franojose1@gmail.com'; 'cesar diaz' <cesardiaz71@yahoo.com>; 'juan carlos luque suarez' <jkluke@hotmail.com>; vgermancorredor@gmail.com; ' Juan Camilo Garcia lopez' <juancagarcia066@gmail.com>; 'marcela_giraldoroa@hotmail.com'; 'David Ramirez' <daraca76@yahoo.com.ar>; 'carlos fdz de castro' <carlosferdeca@gmail.com>; 'Alejandro Aparicio' <alejoaparicio@gmail.com>; 'Karla Tatiana Restrepo Rojas' <karlatatianarestrepo@yahoo.com>; 'Cristina Sanchez' <cristinasanchez.go@gmail.com>; 'Aa urgencias' <jainecelivos@hotmail.com>; 'rafael serrano' <rafaelangelserrano@yahoo.es>; 'raul villamil' <villamil07@yahoo.com>; Javier Armando LOPEZ BARRERA <javier.lopez@miclinicavip.com>; 'Maribel Martinez' <maribelmq316@gmail.com>; 'Valentin Vega' <neilvalentin@yahoo.com>; 'Andres Torres' <asbonss@gmail.com>; 'Juan Jose Pepin' <juanjosepepin@gmail.com>; 'charles bermudez' <chebermud@yahoo.com>; Ronald Antonio MEDINA LOMBO <ronald.medina@miclinicavip.com>; Jose Luis GUERRERO MUNOZ <jose.guerrero@miclinicavip.com>; Dolly Julieth AMADOR HOOKER <dolly.amador@miclinicavip.com>; Jair Alejandro LUNA BADILLO <jair.luna@miclinicavip.com>; Carlos Alberto VELASQUEZ IBARRA <carlos.velasquez@miclinicavip.com>; Jair Alejandro LUNA BADILLO <jair.luna@miclinicavip.com>; Luis Humberto BELTRAN HIDALGO <luis.beltran@miclinicavip.com>; Maria Isabel AYALA BARON <maria.ayala@axacolpatria.co>; Mark Allen LINARES BUITRAGO <mark.linares@miclinicavip.com>; Nidia Carolina ZAMBRANO BRICENO <nidia.zambrano@miclinicavip.com>; Patricia VALLEJO SUAREZ <patricia.vallejo@miclinicavip.com>; Vilma Claritza GUTIERREZ MICHAELS <vilma.gutierrez@miclinicavip.com>; Yelicsa Margareth CASAS DIAZ <yelicsa.casas@miclinicavip.com>; ximesegurarenas@hotmail.com; Hernan ROMERO GOMEZ <hernan.romero@miclinicavip.com>; rodonate@gmail.com; ariza.linamaria@gmail.com; rafael serrano <rafaelangelserrano@yahoo.es>; German.delahoz@gmail.com; andrsalberto@yahoo.com; jlonzonoruiz@hotmail.com; normacog@yahoo.es; femunar@hotmail.com; augustoo427@hotmail.com; adriana.parra@hotmail.com; nefrogastro@gmail.com; carlosalbertoquijano@hotmail.com; jkerly@yahoo.com; Diego Mauricio CUBILLOS APOLINAR <diego.cubillos@miclinicavip.com>; Consuelo Adriana OLANO PARRA <consuelo.olano@miclinicavip.com>; Karen Alexandra GONZALEZ ROMERO <karen.gonzalez@miclinicavip.com>; Fany BELTRAN CORTES <fany.beltran@miclinicavip.com>; Carol Johanna NICHOLLS BEJARANO <carol.nicholls@miclinicavip.com>; Monica GARCIA LEGUIZAMON <monica.garcial@miclinicavip.com>; Karen Julieth NINO MATEUS <karen.nino@miclinicavip.com>; Irma Rocio ACHURY LAVADO <irma.achury@miclinicavip.com>; Yazmin Rocio CIFUENTES MOLINA <yazmin.cifuentes@miclinicavip.com>; Leidy ROMERO SALAS <leidy.romero@miclinicavip.com>; Karin Ingrid ALEXANDER MARTINEZ <karin.alexander@miclinicavip.com>; Bibiana ESPITIA PALACIOS <bibiana.espitia@miclinicavip.com>; Lorena Patricia MORALES HUERTAS <lorena.morales@miclinicavip.com>; Angelica BELTRAN PARRA <angelica.beltran@miclinicavip.com>; Vanessa GARCIA CHICA <vanessa.garcia@miclinicavip.com>; Javier Armando LOPEZ BARRERA <javier.lopez@miclinicavip.com>; Martha Cecilia RAMIREZ ARDILA <martha.ramirez@miclinicavip.com>; Jeannine Natalia HERNANDEZ CORREDOR <jeannine.hernandez@miclinicavip.com>; Jorge Luis BLANCO MAGDANIEL <jorge.blanco@miclinicavip.com>; Jostan Ysai CARVAJAL RUIZ <jostan.carvajal@miclinicavip.com>; Janneth Rocio JIMENEZ JIMENEZ <janneth.jimenez@miclinicavip.com>
Asunto: turnos de septiebre VIP

Atento a comentarios

CLÍNICA VIP
CENTRO DE MEDICINA INTERNACIONAL

DIEGO MAURICIO CUBILLOS APOLINAR
Director Cientifico

PBX (57-1) 3452727 Ext. 1810
Cel. 313 2081040
Calle 97 23-10
Fax (57-1) 744 27 40 Ext. 115
diego.cubillos@miclinicavip.com
www.miclinicavip.com

Vela o imprime este correo? no es eficiente pienso muy bien cuidadosamente es necesario hacerlo, cada el medio ambiente es cuanto de todos. Clínica Vip, comprometida con el cuidado del medio ambiente.

---

20 archivos adjuntos

Cardiologia.xlsx

Cirugia de mano...

Cirugia General.xls

Cirugia Plástica.x...

Dolor y paliativos..

Gastroenterologi...

Ginecologia .pdf

Maxilofacial.xlsx

Médicos General...

Nefrologia.xlsx

Neumologia.xlsx

Neurocirugia.xlsx

Neurologia.xlsx

ORL.xlsx

Ortopedia.xlsx

Pediatria Pisos.xls

Pediatria Urgenci..

Pisquiatria.xlsx

Reumatologia.xlsx

Urologia.xlsx

CLÍNICA VIP	**FORMATO TURNOS FIJOS**	Código:	FORM CVIP-URG-015
		Versión:	0
		Copia:	Controlada
	URGENCIAS	Vigencia:	Febrero 1 de 2012

MES: **septiembre** **2019**

FINES DE SEMANA PEDIATRIA PISOS HOSPITALIZACION

NOMBRE	TELÉFONO	SERVICIO	JORNADA	1	2	3	4	5	6	7	8	9	10	11	12	13	14	15	16	17	18	19	20	21	22	23	24	25	26	27	28	29	30	
DÍAS SEMANA				dom	lu	ma	mi	ju	vi	sa	do	lu	ma	mi	ju	vi	sa	dom	lu	ma	mi	ju	vi	sa	do	lu	ma	mi	ju	vi	sa	do	lu	
Dr harol dussan 5	3102108963	pediatra	M																															
			T																															
			N																															
Dra vilma gutierrez numero 4	3153582658	pediatra	M																												4	4		
			T								4																							
			N																															
Dr Mark Linares numero 3	3015253773	pediatra	M																					3	3									
			T																															
			N																															
Dr carlos velasquez numero 2	3002079240	pediatra	M														2	2																
			T																															
			N																															
Dra Patricia vallejo 1	3002345273	pediatra	M							1																								
			T																															
			N																															
Dr Humerto beltran 6	3106882518	pediatra	M	6																														

CLÍNICA	FORMATO PROGRAMACIÓN TURNOS MÉDICOS	Código:	F-THU-015
		Versión:	0
		Fecha	12/11/2013
	ADMINISTRACIÓN DE TALENTO HUMANO	Pagina	1 de 1

URGENCIAS DIA Y FIN DE SEMANA

DÍAS SEMANA / NOMBRE	TELÉFONO	SERVICIO	JORNADA	1	2	3	4	5	6	7	8	9	10	11	12	13	14	15	16	17	18	19	20	21	22	23	24	25	26	27	28	29	30
				D	L	M	M	J	V	S	D	L	M	M	J	V	S	D	L	M	M	J	V	S	D	L	M	M	J	V	S	D	L
PATRICIA VALLEJO	3002345273	Pediatria	M		6	6	6	6	6			6	6	6					6	6	6	6	6			6	6	6	6	6			
			T																														
			N																														
YESID CAMACHO	3162507038	Pediatria	M	6		6	6		6				6			6	6	6		6	6		6				6	6			6	6	
			T																														
			N																														
Alejandro Luna	3144710253	Pediatria	M																														
			T		6	6	6	6	6			6	6	6	6	6			6	6	6	6	6			6	6	6	6	6			6
			N																														
Maria Isabel Ayala	3202356703	Pediatria	M		6			6		6	6	6			6				6			6		6	6	6			6				
			T																														
			N																														
REFUERZOS 8 A 2 PM		Pediatria	M																														
			M																														

SECUENCIA TURNOS NOCTURNOS Y FINES DE SEMANA URGENCIAS

DÍAS SEMANA / NOMBRE	TELÉFONO	SERVICIO	JORNADA	1	2	3	4	5	6	7	8	9	10	11	12	13	14	15	16	17	18	19	20	21	22	23	24	25	26	27	28	29	30
				D	L	M	M	J	V	S	D	L	M	M	J	V	S	D	L	M	M	J	V	S	D	L	M	M	J	V	S	D	L
Ximena Segura	3112274540	Pediatria	M																						6								
			T																						6						6		
			N					12						12						12						12						12	
ANGELICA TORRES	3204984533	Pediatria	M																													6	
			T																													6	
			N						12						12						12						12						12
YESID CAMACHO	3162507038	Pediatria	M																														
			T																														
			N	12						12						12						12						12					
MIGUEL CEBALLOS	3016908157	Pediatria	M	6																													
			T	6						6																							
			N		12						12						12						12						12				
MARTA BAQUERO	3102108963	Pediatria	M								6																						
			T								6						6																

			N			12						12						12						12						12				
HAROLD DUSSAN	3002974393	Pediatria	M															6																
			T															6						6										
			N				12						12						12						12						12			
DÍAS SEMANA	TELÉFONO	SERVICIO	M	1	2	3	4	5	6	7	8	9	10	11	12	13	14	15	16	17	18	19	20	21	22	23	24	25	26	27	28	29	30			
NOMBRE				D	L	M	M	J	V	S	D	L	M	M	J	V	S	D	L	M	M	J	V	S	D	L	M	M	J	V	S	D	L			
REFUERZOS ENTRE SEMANA Y FINES DE SEMAÑA																																				
Claritza Gutierrez	3153582658	Pediatria	M																																	
			T		7						6	7														7					6				
			N																																	
YESID CAMACHO	3007904654	Pediatria	M																																	
			T										7				6										7					6			
			N																																	
Maria Isabel Ayala	3202356703	Pediatria	M																																	
			T				7							7				6			7							7							
			N																																	
Carolina Zambrano	3002347055	Pediatria	M																																	
			T	6				7							7							7		6					7						
			N																																	
HAROLD DUSSAN	3102108963	Pediatria	M													6	6														6					
			T			7			7	6						7			7	7			7		6					7			7		
			N																																	

Harold Humberto Dussan Rojas

Pediatra

Universidad Surcolombiana - Neiva
Nit. 12.133.883-1 • Régimen Simplificado

Servicios de Salud
Servicios Exceptuados de Impuesto sobre las Ventas (ET476)

CODIGO CIIU 8621
ICA TARIFA 9.66 X 1.000
Autorización DIAN No. 18762002458490
del 2017/03/06
Autoriza del No. 751 al No. 999

Nombre: INVERSIONES SEQUOIA S.A.S COLOMBIA

Nit o C.C.: 900485519 – 6

Dirección: CALLE 97 # 23 – 60

Ciudad: BOGOTA Teléfono:

Año	Mes	Día
2020	06	20

FACTURA DE VENTA

No. 978

CANTIDAD	DESCRIPCIÓN	Vr. UNIT	VALOR TOTAL
	HONORARIOS MEDICOS POR ATENCIÓN EN PEDIATRÍA, DURANTE EL PERIODO COMPRENDIDO ENTRE EL 16 DEMAYOL DEL 2020 AL 20 DE JUNIO DEL 2020.		$11.133.900
		TOTAL $	11.133.900

CLÍNICA
CENTRO DE
12 JUN. 2020
GENERAL

SON: ONCE MILLONES CIENTO TREINTA Y TRES MIL NOVECIENTOS PESO MCTE

La presente Factura de Venta se asimila a todos sus efectos legales a un titulo valor según ley 1231 de 2008.

FIRMA AUTORIZADA

ACEPTADA

Carrera 52 No. 123A-10 Ap. 403 • Cel.: 310 210 8963
E-mail: hafraca@yahoo.com • Bogotá, D.C.

IMPRESO POR: POLO PRINT/ FERNEY POLOCHE NIT. 79.790.880-0 TEL.: 757 4447

Harold Humberto Dussan Rojas

Pediatra

Universidad Surcolombiana - Neiva
Nit. 12.133.883-1 • Régimen Simplificado

Servicios de Salud
Servicios Exceptuados de Impuesto sobre las Ventas (ET476)

CODIGO CIIU 8621
ICA TARIFA 9.66 X 1.000
Autorización DIAN No. 18762002458490
del 2017/03/06
Autoriza del No. 751 al No. 999

Nombre: INVERSIONE SEQUOIA COLOMBIA S.A.S.

Nit o C.C.: 900485519-6

Dirección: Calle 97 #23-60

Ciudad: Bogota Teléfono:

Año	Mes	Día
2017	V	15

FACTURA DE VENTA

No. 804

CANTIDAD	DESCRIPCIÓN	Vr. UNIT	VALOR TOTAL
	Honorarios Medicos - Atencion en Pediatria - Durante el Periodo comprendido entre el 21-VI al 20-VII/17 ~~Mes de Mayo de 2017~~. Segun Relacion Anexa		$2'051.000=

CLÍNICA ... CENTRO DE ... 15 MAYO 2017

TOTAL $ 2'051.000=

SON: Dos millones Cincuenta y un mil pesos M/CTE.

La presente Factura de Venta se asimila a todos sus efectos legales a un titulo valor según ley 1231 de 2008.

Harold Humberto Dussan Rojas
Médico Pediatra
TP 5014

FIRMA AUTORIZADA

ACEPTADA

Carrera 16C No. 164-70 Int. 6 Ap. 403 • Cel.: 310 210 8963
E-mail: hafraca@yahoo.com • Bogotá, D.C.

IMPRESO POR: POLO PRINT / FERNEY POLOCHE NIT 79.790.189-0 TEL: 7567847

Harold Humberto Dussan Rojas

Pediatra

Universidad Surcolombiana - Neiva
Nit. 12.133.883-1 • Régimen Simplificado

Servicios de Salud
Servicios Exceptuados de Impuesto sobre las Ventas (ET476)

CODIGO CIIU 8621
ICA TARIFA 9.66 X 1.000
Autorización DIAN No. 18762002458490
del 2017/03/06
Autoriza del No. 751 al No. 999

Nombre: Inversiones sequoia colombia SAS

Nit o C.C.: 900485519 - 6
Dirección: Calle 97 23-60
Ciudad: Bogota Teléfono:

Año	Mes	Día
2017	07	19

FACTURA DE VENTA
No. 809

CANTIDAD	DESCRIPCIÓN	Vr. UNIT	VALOR TOTAL
	Honorarios médicos Atención en pediatria durante el periodo comprendido del 21 de Junio 2017 al 20 de Julio 2017		$4.163.400

TOTAL $ 4.163.400

SON: Cuatro millones ciento sesenta y tres mil cuatrocientos pesos m/cte

La presente Factura de Venta se asimila a todos sus efectos legales a un titulo valor según ley 1231 de 2008.

FIRMA AUTORIZADA CC 12133883

ACEPTADA

Carrera 16C No. 164-70 Int. 6 Ap. 403 • Cel.: 310 210 8963
E-mail: hafraca@yahoo.com • Bogotá, D.C.

IMPRESO POR: POLO PRINT/ FERNEY POLOCHE NIT. 79.700.880-0 TEL.: 757 4447

Harold Humberto Dussan Rojas

Pediatra

Universidad Surcolombiana - Neiva
Nit. 12.133.883-1 • Régimen Simplificado

Servicios de Salud
Servicios Exceptuados de Impuesto sobre las Ventas (ET476)

CODIGO CIIU 8621
ICA TARIFA 9.66 X 1.000
Autorización DIAN No. 18762002458490
del 2017/03/06
Autoriza del No. 751 al No. 999

Nombre: Inversiones Sequoia Colombia S.A.S
Nit o C.C.: 900485519-6
Dirección: Calle 97 #23-60
Ciudad: Bogota Teléfono:

Año	Mes	Día
2017	VI	20

FACTURA DE VENTA
No. 806

CANTIDAD	DESCRIPCIÓN	Vr. UNIT	VALOR TOTAL
	Honorarios Medicos - Atencion en Pediatria - durante el periodo comprendido del 21 de mayo/17 al 20 de junio de 2017. Segun Relacion Anexa		$4'768.000

CLINICA VIP
CENTRO DE MEDICOS SERVICIO TOTAL
20 JUN. 2017
CARTERA

TOTAL $ 4'768.000

SON: Cuatro millones setecientos sesenta y ocho mil pesos M/cte

La presente Factura de Venta se asimila a todos sus efectos legales a un titulo valor según ley 1231 de 2008.

Harold Humberto Dussan Rojas
Medico Pediatra
TP 6014

FIRMA AUTORIZADA

ACEPTADA

Carrera 16C No. 164-70 Int. 6 Ap. 403 • Cel.: 310 210 8963
E-mail: hafraca@yahoo.com • Bogotá, D.C.

IMPRESO POR: POLO PRINT FERNEY POLOCHE NIT. 79.790.889-0 TEL.: 757 4447

Harold Humberto Dussan Rojas

Pediatra

Universidad Surcolombiana - Neiva
Nit. 12.133.883-1 • Régimen Simplificado

Servicios de Salud
Servicios Exceptuados de Impuesto sobre las Ventas (ET476)

CODIGO CIIU 8621
ICA TARIFA 9.66 X 1.000
Autorización DIAN No. 18762002458490
del 2017/03/06
Autoriza del No. 751 al No. 999

Nombre: INVERSIONES SEQUOIA COLOMBIA S.A.S

Nit o C.C.: 900 - 485. 596 - 16

Dirección: Calle 97 Nº 23 - 60

Ciudad: BOGOTA Teléfono:

Año	Mes	Día
2017	VIII	20

FACTURA DE VENTA
No. 808

CANTIDAD	DESCRIPCIÓN	Vr. UNIT	VALOR TOTAL
	Honorarios Médicos Atencion en Pediatria durante el periodo comprendido entre el 21 de julio de 2017 al 20 de agosto de 2017		$ 6'030.000=
		TOTAL $	6'030.000=

SON: Seis Millones Treinta Mil pesos M/CTE

La presente Factura de Venta se asimila a todos sus efectos legales a un titulo valor según ley 1231 de 2008.

Harold Humberto Dussan Rojas
Médico Pediatra
TP 6014
CC 12133883

FIRMA AUTORIZADA

ACEPTADA

Carrera 16C No. 164-70 Int. 6 Ap. 403 • Cel.: 310 210 8963
E-mail: hafraca@yahoo.com • Bogotá, D.C.

IMPRESO POR: POLO PRINT/ FERNEY POLOCHE NIT. 79.790.880-0 TEL.: 757 4447

Harold Humberto Dussan Rojas

Pediatra

Universidad Surcolombiana - Neiva
Nit. 12.133.883-1 • Régimen Simplificado

Servicios de Salud
Servicios Exceptuados de Impuesto sobre las Ventas (ET476)

CODIGO CIIU 8621
ICA TARIFA 9.66 X 1.000
Autorización DIAN No. 18762002458490
del 2017/03/06
Autoriza del No. 751 al No. 999

Nombre: INVERSIONES SEQUOIA S.A.S

Nit o C.C.: 900485519-6

Dirección: Calle 97 N° 23-60

Ciudad: BOGOTA Teléfono:

Año	Mes	Día
2017	IX	19

FACTURA DE VENTA
No. 812

CANTIDAD	DESCRIPCIÓN	Vr. UNIT	VALOR TOTAL
	Honorarios Medicos, ATENCION EN Pediatria durante el periodo Comprendido del 21 de Agosto de 2017 al 20 de Septiembre de 2017		$ 11'640.000

TOTAL $ 11'640.000

SON: Once Millones Seiscientos Cuarenta Mil pesos M/CTE

La presente Factura de Venta se asimila a todos sus efectos legales a un titulo valor según ley 1231 de 2008.

Harold Humberto Dussan Rojas
Médico Pediatra
TP 6074

FIRMA AUTORIZADA

ACEPTADA

Carrera 16C No. 164-70 Int. 6 Ap. 403 • Cel.: 310 210 8963
E-mail: hafraca@yahoo.com • Bogotá, D.C.

IMPRESO POR: POLO PRINT / FERNEY POLOCHE NIT. 79 790 880-0 TEL.: 757 4147

Harold Humberto Dussan Rojas

Pediatra

Universidad Surcolombiana - Neiva
Nit. 12.133.883-1 • Régimen Simplificado

Servicios de Salud
Servicios Exceptuados de Impuesto sobre las Ventas (ET476)

CODIGO CIIU 8621
ICA TARIFA 9.66 X 1.000
Autorización DIAN No. 18762002458490
del 2017/03/06
Autoriza del No. 751 al No. 999

Nombre: INVERSIONES SEQUOIA S.A.S
Nit o C.C.: 900 485519-6
Dirección: Calle 97 Nº 23-60
Ciudad: Bogota Teléfono:

Año	Mes	Día
2017	X	20

FACTURA DE VENTA
No. 815

CANTIDAD	DESCRIPCIÓN	Vr. UNIT	VALOR TOTAL
	Honorarios Medicos, Atencion en Pediatria durante el periodo comprendido del 21 de septiembre de 2017 al 20 de Octubre de 2017		$11'.060.600-

CLÍNICA INTERNACIONAL SENTRO 20 OCT. 2017 GERENCIA

IMPRESO POR: FOLO PRINT / FERNEY POLOCHE NIT. 79.750.880-0 TEL.: 757 4447

TOTAL $ 11'060.600

SON: Once Millones Sesenta mil Seiscientos pesos m/cte

La presente Factura de Venta se asimila a todos sus efectos legales a un titulo valor según ley 1231 de 2008.

Harold Humberto Dussan Rojas
Médico Pediatra
TP 6014

FIRMA AUTORIZADA

ACEPTADA

Carrera 16C No. 164-70 Int. 6 Ap. 403 • Cel.: 310 210 8963
E-mail: hafraca@yahoo.com • Bogotá, D.C.

Harold Humberto Dussan Rojas

Pediatra

Universidad Surcolombiana - Neiva
Nit. 12.133.883-1 • Régimen Simplificado

Servicios de Salud
Servicios Exceptuados de Impuesto sobre las Ventas (ET476)

CODIGO CIIU 8621
ICA TARIFA 9.66 X 1.000
Autorización DIAN No. 18762002458490
del 2017/03/06
Autoriza del No. 751 al No. 999

Nombre: INVERSIONES SEQUOIA S.A.S

Nit o C.C.: 900485519 - 6

Dirección: Calle 97 Nº 23 - 60

Ciudad: Bogota Teléfono:

Año	Mes	Día
2017	XI	20

FACTURA DE VENTA
No. 822

CANTIDAD	DESCRIPCIÓN	Vr. UNIT	VALOR TOTAL
	Honorarios Medicos, Atencion en Pediatria, durante el periodo de Tiempo comprendido entre el 21-x-17 al 20-xi-17		$ 12'375.800=

TOTAL $ 12'375.800-

SON: Doce Millones Trescientos Setenta y Cinco mil Ochocientos Pesos M/cte

La presente Factura de Venta se asimila a todos sus efectos legales a un titulo valor según ley 1231 de 2008.

Harold Humberto Dussan Rojas
Medico Pediatra
TP 6014

FIRMA AUTORIZADA

ACEPTADA

Carrera 16C No. 164-70 Int. 6 Ap. 403 • Cel.: 310 210 8963
E-mail: hafraca@yahoo.com • Bogotá, D.C.

IMPRESO POR: POLO PRINT / FERNEY POLOCHE NIT. 79.790.980-0 TEL.: 757 4447

Harold Humberto Dussan Rojas

Pediatra

Universidad Surcolombiana - Neiva
Nit. 12.133.883-1 • Régimen Simplificado

Servicios de Salud
Servicios Exceptuados de Impuesto sobre las Ventas (ET476)

CODIGO CIIU 8621
ICA TARIFA 9.66 X 1.000
Autorización DIAN No. 18762002458490 del 2017/03/06
Autoriza del No. 751 al No. 999

Nombre: INVERSIONES SEQUOIA S.A.S

Nit o C.C.: 900 485 519 - 6

Dirección: Calle 97 Nº 23-60

Ciudad: Bogota Teléfono:

Año	Mes	Día
2017	XII	18

FACTURA DE VENTA
No. 826

CANTIDAD	DESCRIPCIÓN	Vr. UNIT	VALOR TOTAL
	Honorarios Medicos, Atencion en Pediatria, durante el periodo de Tiempo Comprendido entre al 21-XI-17 al 17-XII-17		$10'354.200

CLÍNICA VID
CENTRO DE MED...
15 DIC. 2017
GERENCIA

IMPRESO POR: POLO PRINT/ FERNEY POLOCHE NIT. 79.790.880-0 TEL.: 757 4447

TOTAL $ 10'354.200

SON: Diez Millones Trescientos Cincuenta y Cuatro mil Doscientos pesos M/CTE

La presente Factura de Venta se asimila a todos sus efectos legales a un titulo valor según ley 1231 de 2008.

Harold Humberto Dussan Rojas
Médico Pediatra
TP 601

FIRMA AUTORIZADA

ACEPTADA

Carrera 16C No. 164-70 Int. 6 Ap. 403 • Cel.: 310 210 8963
E-mail: hafraca@yahoo.com • Bogotá, D.C.

Harold Humberto Dussan Rojas

Pediatra

Universidad Surcolombiana - Neiva
Nit. 12.133.883-1 • Régimen Simplificado

Servicios de Salud
Servicios Exceptuados de Impuesto sobre las Ventas (ET476)

CODIGO CIIU 8621
ICA TARIFA 9.66 X 1.000
Autorización DIAN No. 18762002458490
del 2017/03/06
Autoriza del No. 751 al No. 999

Nombre: INVERSIONES SEQUOIA S.A.S

Nit o C.C.: 900485519 – 6

Dirección: CALLE 97 # 23 – 60

Ciudad: BOGOTA Teléfono: 7442740

Año	Mes	Día
2018	01	20

FACTURA DE VENTA

No. 829

CANTIDAD	DESCRIPCIÓN	Vr. UNIT	VALOR TOTAL
	HONORARIOS MEDICOS POR ATENCIÓN EN PEDIATRÍA, DURANTE EL PERIODO COMPRENDIDO ENTRE EL 18 DE DICIEMBRE DEL 2017 AL 20 DE ENERO DEL 2018.		$13.411.800
		TOTAL $	$13.411.800

SON: TRECE MILLONES CUATROCIENTOS ONCE MIL OCHOCIENTOS PESOS MCTE ----x---x---

La presente Factura de Venta se asimila a todos sus efectos legales a un titulo valor según ley 1231 de 2008.

Harold Humberto Dussan Rojas
Médico Pediatra
TP 604

FIRMA AUTORIZADA

CLINICA MIA
CENTRO DE MEDICINA INTERNA
19 ENE. 2018

ACEPTADA

Carrera 16C No. 164-70 Int. 6 Ap. 403 • Cel.: 310 210 8963
E-mail: hafraca@yahoo.com • Bogotá, D.C.

IMPRESO POR: POLO PRINT / FERNEY POLOCHE NIT. 79.790.880-0 TEL.: 757 4447

Harold Humberto Dussan Rojas

Pediatra

Universidad Surcolombiana - Neiva
Nit. 12.133.883-1 • Régimen Simplificado

Servicios de Salud
Servicios Exceptuados de Impuesto sobre las Ventas (ET476)

CODIGO CIIU 8621
ICA TARIFA 9.66 X 1.000
Autorización DIAN No. 18762002458490 del 2017/03/06
Autoriza del No. 751 al No. 999

Nombre: INVERSIONES SEQUOIA S.A.S

Nit o C.C.: 900485519 – 6

Dirección: CALLE 97 # 23 – 60

Ciudad: BOGOTA Teléfono: 7442740

Año	Mes	Día
2018	02	20

FACTURA DE VENTA

No. 832

CANTIDAD	DESCRIPCIÓN	Vr. UNIT	VALOR TOTAL
	HONORARIOS MEDICOS POR ATENCIÓN EN PEDIATRÍA, DURANTE EL PERIODO COMPRENDIDO ENTRE EL 21 DE ENERO DEL 20187 AL 20 DE FEBRERO DEL 2018.		$12.662.500
		TOTAL $	$12.662.500

CONTABILIDAD
20 FEB. 2018
GERENCIA

SON: DOCE MILLONES SEISCIENTOS SESENTA Y DOS MIL QUINIENTOS PESOS MCTE ----x---x---

La presente Factura de Venta se asimila a todos sus efectos legales a un titulo valor según ley 1231 de 2008.

Harold Humberto Dussan Rojas
Médico Pediatra
TP 6014

FIRMA AUTORIZADA

ACEPTADA

Carrera 16C No. 164-70 Int. 6 Ap. 403 • Cel.: 310 210 8963
E-mail: hafraca@yahoo.com • Bogotá, D.C.

IMPRESO POR: POLO PRINT/ FERNEY POLOCHE NIT. 79.790.880-0 TEL.: 757 4447

Harold Humberto Dussan Rojas

Pediatra

Universidad Surcolombiana - Neiva
Nit. 12.133.883-1 • Régimen Simplificado

Servicios de Salud
Servicios Exceptuados de Impuesto sobre las Ventas (ET476)

CODIGO CIIU 8621
ICA TARIFA 9.66 X 1.000
Autorización DIAN No. 18762002458490
del 2017/03/06
Autoriza del No. 751 al No. 999

Nombre: **INVERSIONES SEQUOIA S.A.S** Colombia.

Nit o C.C.: 900485519 – 6

Dirección: CALLE 97 # 23 – 60

Ciudad: BOGOTA Teléfono: 7442740

Año	Mes	Día
2018	03	20

FACTURA DE VENTA

No. 838

CANTIDAD	DESCRIPCIÓN	Vr. UNIT	VALOR TOTAL
	HONORARIOS MEDICOS POR ATENCIÓN EN PEDIATRÍA, DURANTE EL PERIODO COMPRENDIDO ENTRE EL 21 DE FEBRERO DEL 2018 AL 20 DE MARZO DEL 2018.		$10.791.700
		TOTAL $	$10.791.700

CLÍNICA INTERNACIONAL 20 MAR. 2018 CAJA

IMPRESO POR: POLO PRINT/ FERNEY POLOCHE NIT. 79.790.880-0 TEL.: 757 44 77

SON: DIEZ MILLONES SETECIENTOS NOVENTA Y UN MIL SETECIENTOS PESOS MCTE ----x---x---

La presente Factura de Venta se asimila a todos sus efectos legales a un titulo valor según ley 1231 de 2008.

FIRMA AUTORIZADA CC 12133883

ACEPTADA

Carrera 16C No. 164-70 Int. 6 Ap. 403 • Cel.: 310 210 8963
E-mail: hafraca@yahoo.com • Bogotá, D.C.

Harold Humberto Dussan Rojas

Pediatra

Universidad Surcolombiana - Neiva
Nit. 12.133.883-1 • Régimen Simplificado

Servicios de Salud
Servicios Exceptuados de Impuesto sobre las Ventas (ET476)

CODIGO CIIU 8621
ICA TARIFA 9.66 X 1.000
Autorización DIAN No. 18762002458490
del 2017/03/06
Autoriza del No. 751 al No. 999

Nombre: INVERSIONES SEQUOIA S.A.S COLOMBIA

Nit o C.C.: 900485519 – 6

Dirección: CALLE 97 # 23 – 60

Ciudad: BOGOTA Teléfono: 7442740

Año	Mes	Día
2018	04	20

FACTURA DE VENTA

No. 847

CANTIDAD	DESCRIPCIÓN	Vr. UNIT	VALOR TOTAL
	HONORARIOS MEDICOS POR ATENCIÓN EN PEDIATRÍA, DURANTE EL PERIODO COMPRENDIDO ENTRE EL 21 DE MARZO DEL 2018 AL 20 DE ABRIL DEL 2018.		$7.350.900
			$7.350.900

CLÍNICA VID
20 ABR 2018
GERENCIA

SIETE MILLONES TRESCIENTOS CINCUENTA MIL NOVECIENTOS PESOS M/CTE ----x-$x--- TOTAL

SON:

La presente Factura de Venta se asimila a todos sus efectos legales a un titulo valor según ley 1231 de 2008.

Harold Humberto Dussan Rojas
Médico Pediatra
TP 6014

FIRMA AUTORIZADA

ACEPTADA

Carrera 16C No. 164-70 Int. 6 Ap. 403 • Cel.: 310 210 8963
E-mail: hafraca@yahoo.com • Bogotá, D.C.

IMPRESO POR: POLO PRINT / FERNEY POLOCHE NIT. 79.780.860-0 TEL.: 757 4447

Harold Humberto Dussan Rojas

Pediatra

Universidad Surcolombiana - Neiva
Nit. 12.133.883-1 • Régimen Simplificado

Servicios de Salud
Servicios Exceptuados de Impuesto sobre las Ventas (ET476)

CODIGO CIIU 8621
ICA TARIFA 9.66 X 1.000
Autorización DIAN No. 18762002458490
del 2017/03/06
Autoriza del No. 751 al No. 999

Nombre: INVERSIONES SEQUOIA S.A.S COLOMBIA
Nit o C.C.: 900485519 - 6
Dirección: Calle 97 # 23 -60
Ciudad: BOGOTA Teléfono:

Año	Mes	Día
2018	05	20

FACTURA DE VENTA
No. 851

CANTIDAD	DESCRIPCIÓN	Vr. UNIT	VALOR TOTAL
	Honorarios Medicos por atencion en pediatra, durante el periodo de tiempo comprendido entre el 21 de abril de 2018 al 20 de mayo de 2018		$11'600.000

13 MAYO 2018
GERENCIA

TOTAL $ 11'600.000

SON: ONCE millones seiscientos mil pesos M/CTE

La presente Factura de Venta se asimila a todos sus efectos legales a un titulo valor según ley 1231 de 2008.

Harold Humberto Dussan Rojas
Médico Pediatra

FIRMA AUTORIZADA

ACEPTADA

Carrera 52 No. 123A-10 Ap. 403 • Cel.: 310 210 8963
E-mail: hdrojas@yahoo.com • Bogotá, D.C.

IMPRESO POR: POLO PRINT/ FERNEY POLOCHE NIT. 79.790.880-0 TEL.: 757 4447

Harold Humberto Dussan Rojas

Pediatra

Universidad Surcolombiana - Neiva
Nit. 12.133.883-1 • Régimen Simplificado

Servicios de Salud
Servicios Exceptuados de Impuesto sobre las Ventas (ET476)

CODIGO CIIU 8621
ICA TARIFA 9.66 X 1.000
Autorización DIAN No. 18762002458490
del 2017/03/06
Autoriza del No. 751 al No. 999

Nombre: INVERSIONES SEQUOIA S.A.S COLOMBIA

Nit o C.C.: 900485519 – 6

Dirección: CALLE 97 # 23 – 60

Ciudad: BOGOTA Teléfono:

Año	Mes	Día
2018	06	20

FACTURA DE VENTA

No. 854

CANTIDAD	DESCRIPCIÓN	Vr. UNIT	VALOR TOTAL
	HONORARIOS MEDICOS POR ATENCIÓN EN PEDIATRÍA, DURANTE EL PERIODO COMPRENDIDO ENTRE EL 21 DE MAYO DEL 2018 AL 20 DE JUNIO DEL 2018.		$9.511.700
		TOTAL $	9.511.700

CLÍNICA
CENTRO
20 JUN. 2018
GERENCIA

SON: NUEVE MILLONES QUINIENTOS ONCE MIL SETECIENTOS PESOS MCTE

La presente Factura de Venta se asimila a todos sus efectos legales a un titulo valor según ley 1231 de 2008.

Harold Humberto Dussan Rojas
Medico Pediatra
TP 6014

FIRMA AUTORIZADA

ACEPTADA

Carrera 52 No. 123A-10 Ap. 403 • Cel.: 310 210 8963
E-mail: hafraca@yahoo.com • Bogotá, D.C.

IMPRESO POR: POLO PRINT/ FERNEY POLOCHE NIT. 79.790.880-0 TEL.: 757 4447

Harold Humberto Dussan Rojas

Pediatra

Universidad Surcolombiana - Neiva
Nit. 12.133.883-1 • Régimen Simplificado

Servicios de Salud
Servicios Exceptuados de Impuesto sobre las Ventas (ET476)

CODIGO CIIU 8621
ICA TARIFA 9.66 X 1.000
Autorización DIAN No. 18762002458490
del 2017/03/06
Autoriza del No. 751 al No. 999

Nombre: INVERSIONES SEQUOIA S.A.S COLOMBIA

Nit o C.C.: 900485519 – 6

Dirección: CALLE 97 # 23 – 60

Ciudad: BOGOTA Teléfono:

Año	Mes	Día
2018	07	20

FACTURA DE VENTA

No. 861

CANTIDAD	DESCRIPCIÓN	Vr. UNIT	VALOR TOTAL
	HONORARIOS MEDICOS POR ATENCIÓN EN PEDIATRÍA, DURANTE EL PERIODO COMPRENDIDO ENTRE EL 21 DE JUNIO DEL 2018 AL 20 DE JULIO DEL 2018.		$9.270.500
		TOTAL $	9.270.500

CLINICA ... 19 JUL 2018 GERENCIA

SON: NUEVE MILLONES DOSCIENTOS SETENTA MIL QUINIENTOS PESOS MCTE

La presente Factura de Venta se asimila a todos sus efectos legales a un titulo valor según ley 1231 de 2008.

Harold Humberto Dussan Rojas
Médico Pediatra

FIRMA AUTORIZADA

ACEPTADA

Carrera 52 No. 123A-10 Ap. 403 • Cel.: 310 210 8963
E-mail: hafraca@yahoo.com • Bogotá, D.C.

IMPRESO POR: POLO PRINT/ FERNEY POLOCHE NIT. 79.790.880-0 TEL.: 757 4447

Harold Humberto Dussan Rojas

Pediatra

Universidad Surcolombiana - Neiva
Nit. 12.133.883-1 • Régimen Simplificado

Servicios de Salud
Servicios Exceptuados de Impuesto sobre las Ventas (ET476)

CODIGO CIIU 8621
ICA TARIFA 9.66 X 1.000
Autorización DIAN No. 18762002458490
del 2017/03/06
Autoriza del No. 751 al No. 999

Nombre: INVERSIONES SEQUOIA S.A.S COLOMBIA

Nit o C.C.: 900485519 – 6

Dirección: CALLE 97 # 23 – 60

Ciudad: BOGOTA Teléfono:

Año	Mes	Día
2018	08	20

FACTURA DE VENTA

No. 866

CANTIDAD	DESCRIPCIÓN	Vr. UNIT	VALOR TOTAL
	HONORARIOS MEDICOS POR ATENCIÓN EN PEDIATRÍA, DURANTE EL PERIODO COMPRENDIDO ENTRE EL 21 DE JULIO DEL 2018 AL 20 DE AGOSTO DEL 2018.		$12.024.200
		TOTAL $	12.024.200

CLINICA ... 17 AGO. 2018 CENTRALIZADA

SON: DOCE MILLONES VEINTE Y CUATRO MIL DOSCIENTOS PESOS MCTE

La presente Factura de Venta se asimila a todos sus efectos legales a un titulo valor según ley 1231 de 2008.

Harold Humberto Dussan Rojas
Médico Pediatra
TP ...

FIRMA AUTORIZADA

ACEPTADA

Carrera 52 No. 123A-10 Ap. 403 • Cel.: 310 210 8963
E-mail: hafraca@yahoo.com • Bogotá, D.C.

IMPRESO POR: POLO PRINT/ FERNEY POLOCHE NIT. 79.790.880-0 TEL.: 757 4447

Harold Humberto Dussan Rojas

Pediatra

Universidad Surcolombiana - Neiva
Nit. 12.133.883-1 • Régimen Simplificado

Servicios de Salud
Servicios Exceptuados de Impuesto sobre las Ventas (ET476)

CODIGO CIIU 8621
ICA TARIFA 9.66 X 1.000
Autorización DIAN No. 18762002458490
del 2017/03/06
Autoriza del No. 751 al No. 999

Nombre: TRANSGANADOS SOCIEDAD S.A.S COLOMBIA

Nit o C.C.: 900488510 - 6

Dirección: CARR 9A #23 - 60

Ciudad: BOGOTA Teléfono:

Año	Mes	Día
2018	09	20

FACTURA DE VENTA

No. 874

CANTIDAD	DESCRIPCIÓN	Vr. UNIT	VALOR TOTAL
	Honorarios Medicos por Atender en Pediatria, durante el Periodo de Tiempo Comprendido entre el 01 de Agosto de 2018 al 20 de Septiembre de 2018.		$ 11'240.000
		TOTAL $	11'240.000

CLINICA VID
17 OCT. 2018

SON: Once Millones doscientos Cuarenta y dos mil Sesenta pesos m/cte

La presente Factura de Venta se asimila a todos sus efectos legales a un titulo valor según ley 1231 de 2008.

Harold Humberto Dussan Rojas
Médico Pediatra
RP 8874

FIRMA AUTORIZADA

ACEPTADA

Carrera 52 No. 123A-10 Ap. 403 • Cel.: 310 210 8963
E-mail: hafraca@yahoo.com • Bogotá, D.C.

IMPRESO POR: POLO PRINT/ FERNEY POLOCHE NIT. 79.790.880-0 TEL.: 757 4447

Harold Humberto Dussan Rojas

Pediatra

Universidad Surcolombiana - Neiva
Nit. 12.133.883-1 • Régimen Simplificado

Servicios de Salud
Servicios Exceptuados de Impuesto sobre las Ventas (ET476)

CODIGO CIIU 8621
ICA TARIFA 9.66 X 1.000
Autorización DIAN No. 18762002458490
del 2017/03/06
Autoriza del No. 751 al No. 999

Nombre: INVERSIONES SEQUOIA S.A.S COLOMBIA

Nit o C.C.: 900485519 – 6

Dirección: CALLE 97 # 23 – 60

Ciudad: BOGOTA Teléfono:

Año	Mes	Día
2018	10	20

FACTURA DE VENTA

No. 880

CANTIDAD	DESCRIPCIÓN	Vr. UNIT	VALOR TOTAL
	HONORARIOS MEDICOS POR ATENCIÓN EN PEDIATRÍA, DURANTE EL PERIODO COMPRENDIDO ENTRE EL 21 DE SEPTIEMBRE DEL 2018 AL 20 DE OCTUBRE DEL 2018.		$10.321.900

CLÍNICA
CENTRO DE
19 OCT. 2018
GERENCIA

TOTAL $ 10.321.900

SON: DIEZ MILLONES TRESCIENTOS VEINTE Y UN MIL NOVECIENTOS PESOS MCTE

La presente Factura de Venta se asimila a todos sus efectos legales a un titulo valor según ley 1231 de 2008.

FIRMA AUTORIZADA

ACEPTADA

Carrera 52 No. 123A-10 Ap. 403 • Cel.: 310 210 8963
E-mail: hafraca@yahoo.com • Bogotá, D.C.

IMPRESO POR: POLO PRINT/ FERNEY POLOCHE NIT. 79.790.880-0 TEL.: 757 4447

Harold Humberto Dussan Rojas

Pediatra

Universidad Surcolombiana - Neiva
Nit. 12.133.883-1 • Régimen Simplificado

Servicios de Salud
Servicios Exceptuados de Impuesto sobre las Ventas (ET476)

CODIGO CIIU 8621
ICA TARIFA 9.66 X 1.000
Autorización DIAN No. 18762002458490
del 2017/03/06
Autoriza del No. 751 al No. 999

Nombre: INVERSIONES SEQUOIA S.A.S COLOMBIA

Nit o C.C.: 900485519 – 6

Dirección: CALLE 97 # 23 – 60

Ciudad: BOGOTA Teléfono:

Año	Mes	Día
2018	11	20

FACTURA DE VENTA

No. 884

CANTIDAD	DESCRIPCIÓN	Vr. UNIT	VALOR TOTAL
	HONORARIOS MEDICOS POR ATENCIÓN EN PEDIATRÍA, DURANTE EL PERIODO COMPRENDIDO ENTRE EL 21 DE OCTUBRE DEL 2018 AL 20 DE NOVIEMBRE DEL 2018.		$13.934.100
		TOTAL $	13.934.100

CLÍNICA VIP
CENTRO DE MEDICINA INTERNACIONAL
20 NOV. 2018
GERENCIA

SON: TRECE MILLONES NOVECIENTOS TREINTA Y CUATRO MIL CIEN PESOS MCTE

La presente Factura de Venta se asimila a todos sus efectos legales a un titulo valor según ley 1231 de 2008.

Harold Humberto Dussan Rojas
Médico Pediatra
TP 60

FIRMA AUTORIZADA

ACEPTADA

Carrera 52 No. 123A-10 Ap. 403 • Cel.: 310 210 8963
E-mail: hafraca@yahoo.com • Bogotá, D.C.

IMPRESO POR: POLO PRINT/ FERNEY POLOCHE NIT. 79.790.880-0 TEL.: 757 4447

Harold Humberto Dussan Rojas

Pediatra

Universidad Surcolombiana - Neiva
Nit. 12.133.883-1 • Régimen Simplificado

Servicios de Salud
Servicios Exceptuados de Impuesto sobre las Ventas (ET476)

CODIGO CIIU 8621
ICA TARIFA 9.66 X 1.000
Autorización DIAN No. 18762002458490
del 2017/03/06
Autoriza del No. 751 al No. 999

Nombre: INVERSIONES SEQUOIA S.A.S COLOMBIA

Nit o C.C.: 900485519 – 6

Dirección: CALLE 97 # 23 – 60

Ciudad: BOGOTA Teléfono:

Año	Mes	Día
2018	12	14

FACTURA DE VENTA

No. 896

CANTIDAD	DESCRIPCIÓN	Vr. UNIT	VALOR TOTAL
	HONORARIOS MEDICOS POR ATENCIÓN EN PEDIATRÍA, DURANTE EL PERIODO COMPRENDIDO ENTRE EL 21 DE NOVIEMBRE DEL 2018 AL 14 DE DICIEMBRE DEL 2018.		$8.023.300
		TOTAL $	8.023.300

CLÍNICA ... CENTRO ... 10 DIC. 2018 CLÍNICA

SON: OCHO MILLONES VEINTE Y TRES MIL TRESCIENTOS PESOS MCTE

La presente Factura de Venta se asimila a todos sus efectos legales a un titulo valor según ley 1231 de 2008.

FIRMA AUTORIZADA

ACEPTADA

Carrera 52 No. 123A-10 Ap. 403 • Cel.: 310 210 8963
E-mail: hafraca@yahoo.com • Bogotá, D.C.

IMPRESO POR: POLO PRINT / FERNEY POLOCHE NIT. 79.790.880-0 TEL.: 757 4447

Harold Humberto Dussan Rojas

Pediatra

Universidad Surcolombiana - Neiva
Nit. 12.133.883-1 • Régimen Simplificado

Servicios de Salud
Servicios Exceptuados de Impuesto sobre las Ventas (ET476)

CODIGO CIIU 8621
ICA TARIFA 9.66 X 1.000
Autorización DIAN No. 18762002458490
del 2017/03/06
Autoriza del No. 751 al No. 999

Nombre: INVERSIONES SEQUOIA S.A.S COLOMBIA

Nit o C.C.: 900485519 – 6

Dirección: CALLE 97 # 23 – 60

Ciudad: BOGOTA Teléfono:

Año	Mes	Día
2019	03	15

FACTURA DE VENTA

No. 909

CANTIDAD	DESCRIPCIÓN	Vr. UNIT	VALOR TOTAL
	HONORARIOS MEDICOS POR ATENCIÓN EN PEDIATRÍA, DURANTE EL PERIODO COMPRENDIDO ENTRE EL 21 DE FEBRERO DEL 2019 AL 15 DE MARZO DEL 2019.		$8.907.000
		TOTAL $	8.907.000

CLINICA
CENTRO
15 MAR 2019
GERENCIA

SON: OCHO MILLONES NOVECIENTOS SIETE MIL PESOS MCTE

La presente Factura de Venta se asimila a todos sus efectos legales a un titulo valor según ley 1231 de 2008.

Dr. Harold H Dussán R.
Pediatra

FIRMA AUTORIZADA

ACEPTADA

Carrera 52 No. 123A-10 Ap. 403 • Cel.: 310 210 8963
E-mail: hafraca@yahoo.com • Bogotá, D.C.

IMPRESO POR: POLO PRINT/ FERNEY POLOCHE NIT. 79.790.880-0 TEL.: 757 4447

Harold Humberto Dussan Rojas

Pediatra

Universidad Surcolombiana - Neiva
Nit. 12.133.883-1 • Régimen Simplificado

Servicios de Salud
Servicios Exceptuados de impuesto sobre las Ventas (ET476)

CODIGO CIIU 8621
ICA TARIFA 9.66 X 1.000
Autorización DIAN No. 18762002458490
del 2017/03/06
Autoriza del No. 751 al No. 999

Nombre: INVERSIONES SEQUOIA S.A.S COLOMBIA

Nit o C.C.: 900485519 – 6

Dirección: CALLE 97 # 23 – 60

Ciudad: BOGOTA Teléfono:

Año	Mes	Día
2019	04	15

FACTURA DE VENTA

No. 915

CANTIDAD	DESCRIPCIÓN	Vr. UNIT	VALOR TOTAL
	HONORARIOS MEDICOS POR ATENCIÓN EN PEDIATRÍA, DURANTE EL PERIODO COMPRENDIDO ENTRE EL 16 DE MARZO DEL 2019 AL 15 DE ABRIL DEL 2019.		$10.343.400
		TOTAL $	10.343.400

SON: DIEZ MILLONES TRESCIENTOS CUARENTA Y TRES MIL CUATROCIENTOS PESOS MCTE

La presente Factura de Venta se asimila a todos sus efectos legales a un titulo valor según ley 1231 de 2008.

Dr. Harold H. Dussán R.
Pediatra

FIRMA AUTORIZADA

ACEPTADA

Carrera 52 No. 123A-10 Ap. 403 • Cel.: 310 210 8963
E-mail: hafraca@yahoo.com • Bogotá, D.C.

IMPRESO POR: POLO PRINT/ FERNEY POLOCHE NIT. 79.790.880-0 TEL.: 757 4447

Harold Humberto Dussan Rojas

Pediatra

Universidad Surcolombiana - Neiva
Nit. 12.133.883-1 • Régimen Simplificado

Servicios de Salud
Servicios Exceptuados de Impuesto sobre las Ventas (ET476)

CODIGO CIIU 8621
ICA TARIFA 9.66 X 1.000
Autorización DIAN No. 18762002458490
del 2017/03/06
Autoriza del No. 751 al No. 999

Nombre: INVERSIONES SEQUOIA S.A.S COLOMBIA

Nit o C.C.: 900485519 – 6

Dirección: CALLE 97 # 23 – 60

Ciudad: BOGOTA Teléfono:

Año	Mes	Día
2019	05	15

FACTURA DE VENTA

No. 923

CANTIDAD	DESCRIPCIÓN	Vr. UNIT	VALOR TOTAL
	HONORARIOS MEDICOS POR ATENCIÓN EN PEDIATRÍA, DURANTE EL PERIODO COMPRENDIDO ENTRE EL 16 DE ABRIL DEL 2019 AL 15 DE MAYO DEL 2019.		$12.197.600
		TOTAL $	12.197.600

SON: DOCE MILLONES CIENTO NOVENTA Y SIETE MIL SEISCIENTOS PESOS MCTE

La presente Factura de Venta se asimila a todos sus efectos legales a un titulo valor según ley 1231 de 2008.

Dr. Harold H Dussán R.
Pediatra

FIRMA AUTORIZADA

ACEPTADA

Carrera 52 No. 123A-10 Ap. 403 • Cel.: 310 210 8963
E-mail: hafraca@yahoo.com • Bogotá, D.C.

IMPRESO POR: POLO PRINT/ FERNEY POLOCHE NIT. 79.790.880-0 TEL.: 757 4447

Harold Humberto Dussan Rojas

Pediatra

Universidad Surcolombiana - Neiva
Nit. 12.133.883-1 • Régimen Simplificado

Servicios de Salud
Servicios Exceptuados de Impuesto sobre las Ventas (ET476)

CODIGO CIIU 8621
ICA TARIFA 9.66 X 1.000
Autorización DIAN No. 18762002458490
del 2017/03/06
Autoriza del No. 751 al No. 999

Nombre: INVERSIONES SEQUOIA S.A.S COLOMBIA

Nit o C.C.: 900485519 – 6

Dirección: CALLE 97 # 23 – 60 .

Ciudad: BOGOTA Teléfono:

Año	Mes	Día
2019	06	15

FACTURA DE VENTA

No. 926

CANTIDAD	DESCRIPCIÓN	Vr. UNIT	VALOR TOTAL
	HONORARIOS MEDICOS POR ATENCIÓN EN PEDIATRÍA, DURANTE EL PERIODO COMPRENDIDO ENTRE EL 16 DE MAYO DEL 2019 AL 15 DE JUNIO DEL 2019.		$9.264.000
		TOTAL $	9.264.000

SON: NUEVE MILLONES DOSCIENTOS SESENTA Y CUATRO MIL PESOS MCTE

La presente Factura de Venta se asimila a todos sus efectos legales a un titulo valor según ley 1231 de 2008.

12133883

FIRMA AUTORIZADA

ACEPTADA

Carrera 52 No. 123A-10 Ap. 403 • Cel.: 310 210 8963
E-mail: hafraca@yahoo.com • Bogotá, D.C.

IMPRESO POR: POLO PRINT/ FERNEY POLOCHE NIT. 79.790.880-0 TEL.: 757 4447

Harold Humberto Dussan Rojas

Pediatra

Universidad Surcolombiana - Neiva
Nit. 12.133.883-1 • Régimen Simplificado

Servicios de Salud
Servicios Exceptuados de Impuesto sobre las Ventas (ET476)

CODIGO CIIU 8621
ICA TARIFA 9.66 X 1.000
Autorización DIAN No. 18762002458490
del 2017/03/06
Autoriza del No. 751 al No. 999

Nombre: INVERSIONES SEQUOIA S.A.S COLOMBIA

Nit o C.C.: 900485519 – 6

Dirección: CALLE 97 # 23 – 60

Ciudad: BOGOTA Teléfono:

Año	Mes	Día
2019	07	15

FACTURA DE VENTA

No. 934

CANTIDAD	DESCRIPCIÓN	Vr. UNIT	VALOR TOTAL
	HONORARIOS MEDICOS POR ATENCIÓN EN PEDIATRÍA, DURANTE EL PERIODO COMPRENDIDO ENTRE EL 16 DE JUNIO DEL 2019 AL 15 DE JULIO DEL 2019.		$10.422.000
		TOTAL $	$10.422.000

SON: DIEZ MILLONES CUATROSCIENTOS VEINTE Y DOS MIL PESOS MCTE

La presente Factura de Venta se asimila a todos sus efectos legales a un titulo valor según ley 1231 de 2008.

Dr. Harold H Dussan R.
Pediatra

FIRMA AUTORIZADA

ACEPTADA

Carrera 52 No. 123A-10 Ap. 403 • Cel.: 310 210 8963
E-mail: hafraca@yahoo.com • Bogotá, D.C.

IMPRESO POR: POLO PRINT/ FERNEY POLOCHE NIT. 79.790.880-0 TEL.: 757 4447

Harold Humberto Dussan Rojas

Pediatra

Universidad Surcolombiana - Neiva
Nit. 12.133.883-1 • Régimen Simplificado

Servicios de Salud
Servicios Exceptuados de Impuesto sobre las Ventas (ET476)

CODIGO CIIU 8621
ICA TARIFA 9.66 X 1.000
Autorización DIAN No. 18762002458490 del 2017/03/06
Autoriza del No. 751 al No. 999

Nombre: INVERSIONES SEQUOIA S.A.S COLOMBIA

Nit o C.C.: 900485519 – 6

Dirección: CALLE 97 # 23 – 60

Ciudad: BOGOTA Teléfono:

Año	Mes	Día
2019	09	15

FACTURA DE VENTA

No. 941

CANTIDAD	DESCRIPCIÓN	Vr. UNIT	VALOR TOTAL
	HONORARIOS MEDICOS POR ATENCIÓN EN PEDIATRÍA, DURANTE EL PERIODO COMPRENDIDO ENTRE EL 16 DE AGOSTO DEL 2019 AL 15 DE SEPTIEMBRE DEL 2019.		$11.580.000
		TOTAL $	$11.580.000

SON: ONCE MILLONES QUINIENTOS OCHENTA MIL PESOS MCTE

La presente Factura de Venta se asimila a todos sus efectos legales a un titulo valor según ley 1231 de 2008.

Dr. Harold H Dussán R.
Pediatra

FIRMA AUTORIZADA

ACEPTADA

18 SET. 2019

Carrera 52 No. 123A-10 Ap. 403 • Cel.: 310 210 8963
E-mail: hafraca@yahoo.com • Bogotá, D.C.

IMPRESO POR: POLO PRINT/ FERNEY POLOCHE NIT. 79.790.880-0 TEL.: 757 4447

Harold Humberto Dussan Rojas

Pediatra

Universidad Surcolombiana - Neiva
Nit. 12.133.883-1 • Régimen Simplificado

Servicios de Salud
Servicios Exceptuados de Impuesto sobre las Ventas (ET476)

CODIGO CIIU 8621
ICA TARIFA 9.66 X 1.000
Autorización DIAN No. 18762002458490
del 2017/03/06
Autoriza del No. 751 al No. 999

Nombre: INVERSIONES SEQUOIA S.A.S COLOMBIA

Nit o C.C.: 900485519 – 6

Dirección: CALLE 97 # 23 – 60

Ciudad: BOGOTA Teléfono:

Año	Mes	Día
2019	10	15

FACTURA DE VENTA

No. 946

CANTIDAD	DESCRIPCIÓN	Vr. UNIT	VALOR TOTAL
	HONORARIOS MEDICOS POR ATENCIÓN EN PEDIATRÍA, DURANTE EL PERIODO COMPRENDIDO ENTRE EL 16 DE SEPTIEMBRE DEL 2019 AL 15 DE OCTUBRE DEL 2019.		$9.495.600
		TOTAL $	$9.495.600

SON: NUEVE MILLONES CUATROCIENTOS NOVENTA Y CINCO MIL SEISCIENTOS PESOS MCTE

La presente Factura de Venta se asimila a todos sus efectos legales a un titulo valor según ley 1231 de 2008.

Harold Humberto Dussan Rojas
Médico Pediatra

FIRMA AUTORIZADA

ACEPTADA

Carrera 52 No. 123A-10 Ap. 403 • Cel.: 310 210 8963
E-mail: hafraca@yahoo.com • Bogotá, D.C.

IMPRESO POR: POLO PRINT / FERNEY POLOCHE NIT: 79.790.880-0 TEL.: 757 4447

Harold Humberto Dussan Rojas

Pediatra

Universidad Surcolombiana - Neiva
Nit. 12.133.883-1 • Régimen Simplificado

Servicios de Salud
Servicios Exceptuados de Impuesto sobre las Ventas (ET476)

CODIGO CIIU 8621
ICA TARIFA 9.66 X 1.000
Autorización DIAN No. 18762002458490
del 2017/03/06
Autoriza del No. 751 al No. 999

Nombre: INVERSIONES SEQUDIA S.A.S COLOMBIA

Nit o C.C.: 900 485519 - 6

Dirección: Calle 92 # 23-60

Ciudad: BOGOTA Teléfono:

Año	Mes	Día
2019	XI	15

FACTURA DE VENTA

No. 950

CANTIDAD	DESCRIPCIÓN	Vr. UNIT	VALOR TOTAL
	Honorarios Medicos por Atencion en Pediatria, durante el periodo de Tiempo Comprendido entre el 16 de Octubre de 2019 al 15 de Noviembre de 2019	. . . $	11'580.000

TOTAL $ 11'580 000

SON: Once millones Quinientos Ochenta mil pesos M/CTE

La presente Factura de Venta se asimila a todos sus efectos legales a un titulo valor según ley 1231 de 2008.

Harold Humberto Dussan Rojas
Médico Pediatra
TP 6014

FIRMA AUTORIZADA

ACEPTADA

Carrera 52 No. 123A-10 Ap. 403 • Cel.: 310 210 8963
E-mail: hafraca@yahoo.com • Bogotá, D.C.

IMPRESO POR: POLO PRINT/ FERNEY POLOCHE NIT. 79.790.880-0 TEL.: 757 4447

Harold Humberto Dussan Rojas

Pediatra

Universidad Surcolombiana - Neiva
Nit. 12.133.883-1 • Régimen Simplificado

Servicios de Salud
Servicios Exceptuados de Impuesto sobre las Ventas (ET476)

CODIGO CIIU 8621
ICA TARIFA 9.66 X 1.000
Autorización DIAN No. 18762002458490
del 2017/03/06
Autoriza del No. 751 al No. 999

Nombre: INVERSIONES SEQUOIA S.A.S COLOMBIA

Nit o C.C.: 900485519 – 6

Dirección: CALLE 97 # 23 – 60

Ciudad: BOGOTA Teléfono:

Año	Mes	Día
2019	12	13

FACTURA DE VENTA

No. 984

CANTIDAD	DESCRIPCIÓN	Vr. UNIT	VALOR TOTAL
	HONORARIOS MEDICOS POR ATENCIÓN EN PEDIATRÍA, DURANTE EL PERIODO COMPRENDIDO ENTRE EL 16 DE NOVIEMBRE DEL 2019 AL 13 DE DICIEMBRE DEL 2019.		$9.109.600
		TOTAL $	$9.109.600

SON: NUEVE MILLONES CIENTO NUEVE MIL SEISCIENTOS PESOS MCTE

La presente Factura de Venta se asimila a todos sus efectos legales a un titulo valor según ley 1231 de 2008.

Dr. Harold H. Dussán R.
Pediatra

FIRMA AUTORIZADA

ACEPTADA

Carrera 52 No. 123A-10 Ap. 403 • Cel.: 310 210 8963
E-mail: hafraca@yahoo.com • Bogotá, D.C.

IMPRESO POR: POLO PRINT/ FERNEY POLOCHE NIT. 70.790.880-0 TEL.: 757 4447

Harold Humberto Dussan Rojas

Pediatra

Universidad Surcolombiana - Neiva
Nit. 12.133.883-1 • Régimen Simplificado

Servicios de Salud
Servicios Exceptuados de Impuesto sobre las Ventas (ET476)

CODIGO CIIU 8621
ICA TARIFA 9.66 X 1.000
Autorización DIAN No. 18762002458490
del 2017/03/06
Autoriza del No. 751 al No. 999

Nombre: INVERSIONES SEQUOIA S.A.S COLOMBIA

Nit o C.C.: 900485519 – 6

Dirección: CALLE 97 # 23 – 60

Ciudad: BOGOTA Teléfono:

Año	Mes	Día
2020	01	15

FACTURA DE VENTA

No. 994

CANTIDAD	DESCRIPCIÓN	Vr. UNIT	VALOR TOTAL
	HONORARIOS MEDICOS POR ATENCIÓN EN PEDIATRÍA, DURANTE EL PERIODO COMPRENDIDO ENTRE EL 14 DE DICIEMBRE DEL 2019 AL 15 DE ENERO DEL 2020.		$9.650.000
		TOTAL $	$9.650.000

SON: NUEVE MILLONES SEISCIENTOS CINCUENTA MIL PESOS MCTE

La presente Factura de Venta se asimila a todos sus efectos legales a un titulo valor según ley 1231 de 2008.

Dr. Harold H Dussán R.
Pediatra

FIRMA AUTORIZADA

CLINICA

ACEPTADA

Carrera 52 No. 123A-10 Ap. 403 • Cel.: 310 210 8963
E-mail: hafraca@yahoo.com • Bogotá, D.C.

IMPRESO POR: POLO PRINT/ FERNEY POLOCHE NIT. 79.790.880-0 TEL.: 757 4447

Harold Humberto Dussan Rojas

Pediatra

Universidad Surcolombiana - Neiva
Nit. 12.133.883-1 • Régimen Simplificado

Servicios de Salud
Servicios Exceptuados de Impuesto sobre las Ventas (ET476)

CODIGO CIIU 8621
ICA TARIFA 9.66 X 1.000
Autorización DIAN No. 18762002458490
del 2017/03/06
Autoriza del No. 751 al No. 999

Nombre: INVERSIONES SEQUOIA S.A.S COLOMBIA

Nit o C.C.: 900485519 – 6

Dirección: CALLE 97 # 23 – 60

Ciudad: BOGOTA Teléfono:

Año	Mes	Día
2020	02	15

FACTURA DE VENTA

No. 960

CANTIDAD	DESCRIPCIÓN	Vr. UNIT	VALOR TOTAL
	HONORARIOS MEDICOS POR ATENCIÓN EN PEDIATRÍA, DURANTE EL PERIODO COMPRENDIDO ENTRE EL 16 DE ENERO DEL 2020 AL 15 DE FEBRERO DEL 2020.		$12.969.200
		TOTAL $	$12.969.200

CLÍNICA ... 14 FEB. 2020 GERENCIA

SON: DOCE MILLONES NOVECIENTOS SESENTA Y NUEVE MIL DOSCIENTOS PESOS MCTE

La presente Factura de Venta se asimila a todos sus efectos legales a un titulo valor según ley 1231 de 2008.

Dr. Harold H Dussán R.
Pediatra

FIRMA AUTORIZADA

ACEPTADA

Carrera 52 No. 123A-10 Ap. 403 • Cel.: 310 210 8963
E-mail: hafraca@yahoo.com • Bogotá, D.C.

IMPRESO POR: POLO PRINT/ FERNEY POLOCHE NIT. 79.790.880-0 TEL.: 757 4447

Harold Humberto Dussan Rojas

Pediatra

Universidad Surcolombiana - Neiva
Nit. 12.133.883-1 • Régimen Simplificado

Servicios de Salud
Servicios Exceptuados de Impuesto sobre las Ventas (ET476)

CODIGO CIIU 8621
ICA TARIFA 9.66 X 1.000
Autorización DIAN No. 18762002458490
del 2017/03/06
Autoriza del No. 751 al No. 999

Nombre: INVERSIONES SEQUOIA S.A.S COLOMBIA

Nit o C.C.: 900485519 – 6

Dirección: CALLE 97 # 23 – 60

Ciudad: BOGOTA Teléfono:

Año	Mes	Día
2020	03	15

FACTURA DE VENTA

No. 966

CANTIDAD	DESCRIPCIÓN	Vr. UNIT	VALOR TOTAL
	HONORARIOS MEDICOS POR ATENCIÓN EN PEDIATRÍA, DURANTE EL PERIODO COMPRENDIDO ENTRE EL 16 DE FEBRERO DEL 2020 AL 15 DE MARZO DEL 2020.		$8.971.200
		TOTAL $	$8.971.200

SON: OCHO MILLONES NOVECIENTOS SETENTA Y UN MIL DOSCIENTOS PESOS MCTE

La presente Factura de Venta se asimila a todos sus efectos legales a un titulo valor según ley 1231 de 2008.

FIRMA AUTORIZADA

ACEPTADA

Carrera 52 No. 123A-10 Ap. 403 • Cel.: 310 210 8963
E-mail: hafraca@yahoo.com • Bogotá, D.C.

IMPRESO POR: POLO PRINT/ FERNEY POLOCHE NIT. 79.790.880-0 TEL.: 757 4447

Harold Humberto Dussan Rojas

Pediatra

Universidad Surcolombiana - Neiva
Nit. 12.133.883-1 • Régimen Simplificado

Servicios de Salud
Servicios Exceptuados de Impuesto sobre las Ventas (ET476)

CODIGO CIIU 8621
ICA TARIFA 9.66 X 1.000
Autorización DIAN No. 18762002458490
del 2017/03/06
Autoriza del No. 751 al No. 999

Nombre: INVERSIONES SEQUOIA S.A.S COLOMBIA

Nit o C.C.: 900485519 – 6

Dirección: CALLE 97 # 23 – 60

Ciudad: BOGOTA Teléfono:

Año	Mes	Día
2020	05	15

FACTURA DE VENTA

No. 974

CANTIDAD	DESCRIPCIÓN	Vr. UNIT	VALOR TOTAL
	HONORARIOS MEDICOS POR ATENCIÓN EN PEDIATRÍA, DURANTE EL PERIODO COMPRENDIDO ENTRE EL 16 DE ABRIL DEL 2020 AL 15 DE MAYO DEL 2020.		$12.335.400
		TOTAL $	12.335.400

SON: DOCE MILLONES TRESCIENTOS TREINTA Y CINCO MIL CUATROCIENTOS PESO MCTE

La presente Factura de Venta se asimila a todos sus efectos legales a un titulo valor según ley 1231 de 2008.

FIRMA AUTORIZADA

ACEPTADA

Carrera 52 No. 123A-10 Ap. 403 • Cel.: 310 210 8963
E-mail: hafraca@yahoo.com • Bogotá, D.C.

IMPRESO POR: POLO PRINT / FERNEY POLOCHE NIT. 79.790.880-0 TEL.: 757 4447

Asunto: RV: Comunicado Interno

Patricia VALLEJO SUAREZ <patricia.vallejo@miclinicavip.com> jue, 5 mar 2020 10:20
para pediatria.vip, luishbel@gmail.com, hhdussan@hotmail.com, ximesegurarenas@hotmail.com, eslavismo@gmail.com, caravelas@msn.com, angelikatorrespulido@yahoo.com, sajumacamaro@gmail.com, Mark Allen LINARES BUITRAGO, miguelangelceb@hotmail.com, Maria Isabel AYALA BARON, mebaquerolo@g

Estás viendo un mensaje adjunto. Gmail no puede verificar la autenticidad de los mensajes adjuntos.

De: comunicaciones.vip <comunicaciones.vip@miclinicavip.com>
Enviado el: jueves, 5 de marzo de 2020 9:35 a. m.
Asunto: Comunicado Interno

CLÍNICA vip
CENTRO DE MEDICINA INTERNACIONAL

Comunicado Interno

Bogotá, 05 de Marzo de 2020

Respetados colaboradores:

La dirección científica de Clínica Vip se permite citarlos este **viernes 06 de Marzo de 2020**, a una reunión de suma importancia, en la cual se pretende socializar el plan de contingencia para el manejo de COVID-19.

Esta citación es dirigida a personal asistencial y administrativo independiente de su modalidad de contrato. Por consiguiente les agradecemos coordinar con cada líder su asistencia en cualquiera de los siguientes horarios:

7:00am a 8:30am
8:30am a 10:00am

Lugar: Auditorio Edificio Proksol, Piso 2.
De antemano muchas gracias por su atención y disposición.

Dirección Científica
Clínica VIP

Outlook | Buscar | Reunir | HD

Obtenga velocidad, seguridad y privacidad con el último navegador de Microsoft. Cambie ahora

Mensaje nuevo | Eliminar | Archivo | No deseado | Limpiar | Mover a

BARTENDER

BBVA 7

BIVE

CATA VARIOS 1

certificacion... 2

CLINICA CHIA 1

CLINICA DEL C...

CLINICA LA C...

CLINICA VIP 1

CLINICA VITA

COLMEDICA ...

COLPATRIA TC

convenio hh... 2

COOMEVA P... 2

DAVIVIENDA 5

DECLARACIO...

delvag

DEMANDA ... 2

DIAN SGSFFMM

diplomado e... 1

DIPLOMADO V...

DOCUMENT... 2

LISTA DE TRUNOS PISOS Y URGENCIAS

4

D

Diego Mauricio CUBILLOS APOLINAR <diego.cubillos@miclinicavip.com >

Lun 25/09/2017 10:33

Para: Usted; Patricia VALLEJO SUAREZ; pediatria.vip; miguelange

Pati, buen día,

Es necesario que todos los pediatras sepan que el de turno es el responsable del código azul donde llamen!, y la alerta médica.

Gracias,

CLÍNICA VIP
CENTRO DE MEDICINA INTERNACIONAL

DIEGO MAURICIO CUBILLOS APOLINAR
Director Científico

PBX (57-1) 3452727 Ext. 1810
Cel: 313 2081040
Calle 97 23-10
Fax (57-1) 744 27 40 Ext. 115
diego.cubillos@miclinicavip.com
www.miclinicavip.com

Si vas a imprimir este correo y/o sus adjuntos piensa muy bien si realmente es necesario hac
Clínica Vip, comprometida con el cuidado del medio ambiente.

...

Responder | Responder a todos | Reenviar

PS

Escaneado con CamScanner

RV: VISITA ACREDITACIÓN .

Patricia VALLEJO SUAREZ <patricia.vallejo@miclinicavip.com>
Vie 07/09/2018 11:45
Para: hhdussan@hotmail.com <hhdussan@hotmail.com>

De: Patricia VALLEJO SUAREZ
Enviado el: viernes, 07 de septiembre de 2018 10:36 a.m.
Para: Andrea QUINTERO BRAVO; Luis Humberto BELTRAN HIDALGO; Jair Alejandro LUNA BADILLO; Yesid Jesus CAMACHO NOVOA; pediatria.vip; eslavismo@gmail.com; Bibiana ESPITIA PALACIOS
Asunto: RV: VISITA ACREDITACIÓN .

De: Jose Luis GUERRERO MUNOZ
Enviado el: viernes, 07 de septiembre de 2018 09:12 a.m.
Para: Marcela Rocio RAMIREZ SERRANO; Oscar Julio GOMEZ GARCIA; Dolly Julieth AMADOR HOOKER; Patricia VALLEJO SUAREZ; Mark Allen LINARES BUITRAGO; Consuelo Adriana OLANO PARRA; Irma Rocio ACHURY LAVADO; Karen Julieth NINO MATEUS; Karen Alexandra GONZALEZ ROMERO; Carol Johanna NICHOLLS BEJARANO; Diana Martiza ROMERO MONTOYA; Glenda Danur LLERENA HERNANDEZ; Luz Efigenia BERNAL LOPEZ; Jeannine Natalia HERNANDEZ CORREDOR
CC: Sandra Monica SERNA DELGADILLO
Asunto: RV: VISITA ACREDITACIÓN .

reenvío la lista de documentos con la información de conocimiento indispensable para la visita de acreditación . es de vital importancia se le de prioridad en la adquisición de esta información ya que se planea hacer una reunión para discutir los puntos mas claves en una reunión durante la semana siguiente y de sacar un folleto de fácil difusión y memorización para socializar al resto del personal en las 2 semanas restantes previas a la visita .

de otra parte se les informa que se practicara una visita sorpresa para hacer paciente trazador en algún momento dentro de la siguiente semana con el animo de detectar errores de registro y conductas que puedan ser corregidos antes de la visita

de ante mano les agradezco el interés y la disposición que presten a estas actividades y a la difusión posterior de la información a los demás colaboradores

cid:image001.png@01CD8608.C8EDF230
Jose Luis Guerrero Muñoz
Medico internista
Coordinador de proceso de hospitalzacion

PBX (57-1) 7452727 Ext. 1600 - 1700
Cll 97 No 23- 10
Fax: (57-1) 7452727

De: Bibiana ESPITIA PALACIOS
Enviado: viernes, 7 de septiembre de 2018 8:26 a.m.
Para: Jose Luis GUERRERO MUNOZ
Asunto: VISITA ACREDITACIÓN .

Buenos Días : Dr. Guerrero

Reciba cordial saludo

Para nuestro proceso de acreditación es importante la lectura de los siguientes documentos en especial para las personas que vamos a estar en el área asistencial .

1. MANUAL PROGRAMA SEGURIDAD DEL PACIENTE última versión del 22-08-2018 en ALMERA ,se busca como Programa y es el M-GCA-004 en especial los **numerales 5.3 Modelo para gestionar la seguridad del paciente** y **numeral 7.0 Implementación de buenas practicas** .
2. Perfil final de Acreditación anexo a este correo .El numeral **7.2 SEGURIDAD DEL PACIENTE del numeral 7.2.1 al 7.2.11 .**
3. Revisión de los Indicadores en Almera y los planes de mejora en cada indicador .

Quedo pendiente a cualquier comentario .

CLÍNICA vip
CENTRO DE MEDICINA INTERNACIONAL

BIBIANA ESPITIA PALACIOS
Nutricionista Dietista Clinica

PBX (57-1) 7452727 Ext. 1124
Calle 97 23-10
Fax (57-1) 744 27 40 Ext. 115
bibiana.espitia@miclinicavip.com
www.miclinicavip.com

Si vas a imprimir éste correo y/o sus adjuntos piensa muy bien si realmente es necesario hacerlo, cuidar el medio ambiente es asunto de todos.
Clínica Vip, comprometida con el cuidado del medio ambiente.

RV: cualidades comunicativas para generar vínculo con el paciente y su familia.

Patricia VALLEJO SUAREZ <patricia.vallejo@miclinicavip.com>

Vie 17/11/2017 11:32

Para: pediatria.vip <pediatria.vip@miclinicavip.com>;Yesid Jesus CAMACHO NOVOA <yesid.camacho@miclinicavip.com>;YELICSA.CASAS@FAC.MIL.CO <YELICSA.CASAS@FAC.MIL.CO>;caravelas@msn.com <caravelas@msn.com>;hhdussan@hotmail.com <hhdussan@hotmail.com>

De: Diana Martiza ROMERO MONTOYA
Enviado el: viernes, 17 de noviembre de 2017 09:10 a.m.
Para: Patricia VALLEJO SUAREZ
Asunto: RV: cualidades comunicativas para generar vínculo con el paciente y su familia.
Importancia: Alta

De: Diego Mauricio CUBILLOS APOLINAR
Enviado el: lunes, 30 de octubre de 2017 02:09 p.m.
Para: Consuelo Adriana OLANO PARRA; Karen Alexandra GONZALEZ ROMERO; Fany BELTRAN CORTES; Carol Johanna NICHOLLS BEJARANO; Monica GARCIA LEGUIZAMON; Yazmin Rocio CIFUENTES MOLINA; Diana Martiza ROMERO MONTOYA; Leidy ROMERO SALAS; Karin Ingrid ALEXANDER MARTINEZ; Bibiana ESPITIA PALACIOS; Lorena Patricia MORALES HUERTAS; Angelica BELTRAN PARRA; Javier Armando LOPEZ BARRERA; Jeannine Natalia HERNANDEZ CORREDOR
Asunto: cualidades comunicativas para generar vínculo con el paciente y su familia.
Importancia: Alta

Querido lector,

Cualidades en la comunicación, escogidas en reunión de grupo primario de Dirección Científica,

Todos los líderes de procesos, estamos de acuerdo en este decálogo!!!, te invitamos a cumplirlo.

1 Sonreír.
2 Mirar a los ojos.
3 Escuchar.
4 Actitud.
5 Lenguaje no verbal.
6 Tono de voz.
7 Consideración con el paciente y su familia.
8 Dedicar el tiempo necesario.
9 Atención con calidez.
10 Resolutividad.

Compártelo con tu grupo de trabajo

Gracias,

Cuadro General 2020 Adherencia a GPC por medico pediatra

Medico	% Adherencia
VILMA CLARITZA GUTIERREZ MICHAELS	50%
PATRICIA VALLEJO SUAREZ	83%
MIGUEL ANGEL CEBALLOS CHAVES	100%
HAROLD HUMBERTO DUSSÁN ROJAS	100%
NIDIA CAROLINA ZAMBRANO BRICEÑO	100%
JAIR ALEJANDRO LUNA BADILLO	87%
MARTHA EMILIA BAQUERO LOPEZ	60%
YESID JESUS CAMACHO NOVOA	86%
YULY XIMENA SEGURA ARENAS	97%
MARIA ISABEL AYALA BARON	88%
MARK ALLEN LINARES BUITRAGO	100%
ANGELICA ROCIO TORRES PULIDO	66%
LUIS HUMBERTO BELTRAN HIDALGO	100%
	86%

Asunto: RV: Rnv: Adherencia de guías de practica clínica por medico enero a marzo 2020 CLINICA VIP

Jair Alejandro LUNA BADILLO <jair.luna@miclinicavip.com>
para mdalejandroluna@gmail.com

mié, 27 may 2020, 18:25

Estás viendo un mensaje adjunto. Gmail no puede verificar la autenticidad de los mensajes adjuntos.

De antemano muchas gracias por la atención,

CLÍNICA VIP
CENTRO DE MEDICINA INTERNACIONAL

ALEJANDRO LUNA BADILLO
Medico Pediatra

PBX (57-1) 7452727 Ext. 1300
Calle 97 23-10
jair.luna@miclinicavip.com
www.miclinicavip.com

Si no es imprimir este correo es un adjunto, piensa muy bien si realmente es necesario hacerlo, cuida el medio ambiente es cuestión de todos. Clínica VIP, comprometida con el cuidado del medio ambiente.

De: Mark Allen LINARES BUITRAGO <mark.linares@miclinicavip.com>
Enviado el: viernes, 24 de abril de 2020 10:07 a. m.
Para: pediatria.vip <pediatria.vip@miclinicavip.com>; ximesegurarenas@hotmail.com; Maria Isabel AYALA BARON <miayalab@miclinicavip.com>; mebapuerolo@gmail.com; Luis Humberto BELTRAN HIDALGO <luis.beltran@miclinicavip.com>; hhdussan@hotmail.com; caravelas@msn.com; eslavismo@gmail.com; Vilma Claritza GUTIERREZ MICHAELS <vilma.gutierrez@miclinicavip.com>; angelikaorrespulido@yahoo.com; sajumaacamaro@gmail.com; eslavismo@gmail.com; ximesegurarenas@hotmail.com; 'miguelangelceb@hotmail.com' <miguelangelceb@hotmail.com>
Asunto: RV: Rnv: Adherencia de guías de practica clínica por medico enero a marzo 2020

Envio auditoria de adherencia alas guias de práctica clínica .
Cordialmente ,
Patricia Vallejo Suárez

De: Patricia Vallejo Suárez <pvallejoz@hotmail.com>
Enviado el: viernes, 24 de abril de 2020 08:20 a.m.
Para: Mark Allen LINARES BUITRAGO <mark.linares@miclinicavip.com>
Asunto: Rnv: Adherencia de guías de practica clínica por medico enero a marzo 2020

Enviado desde mi smartphone Samsung Galaxy.

-------- Mensaje original --------
De: Marcela Rocio RAMIREZ SERRANO <marcela.ramirez@miclinicavip.com>
Fecha: 23/4/20 1:25 PM (GMT-05:00)
Para: pvallejoz@hotmail.com
Asunto: Fw: Adherencia de guías de practica clínica por medico enero a marzo 2020

De: Marcela Rocio RAMIREZ SERRANO <marcela.ramirez@miclinicavip.com>
Enviado: miércoles, 15 de abril de 2020 11:03 a. m.
Para: Diego Mauricio CUBILLOS APOLINAR <diego.cubillos@miclinicavip.com>; Jeannine Natalia HERNANDEZ CORREDOR <jeannine.hernandez@miclinicavip.com>; Martha Cecilia RAMIREZ ARDILA <martha.ramirez@miclinicavip.com>; Patricia VALLEJO SUAREZ <patricia.vallejo@miclinicavip.com>; Javier Armando LOPEZ BARRERA <javier.lopez@miclinicavip.com>
Asunto: Adherencia de guías de practica clínica por medico enero a marzo 2020

Buen día, a continuación, envió archivos adjuntos con la adherencia de guías de práctica clínica de enero a marzo 2020 por médicos pediatras, médicos anestesiólogos y médicos generales

En el servicio de UCI se cumplió el 100% la adherencia a guías para el mes de marzo 2020.

Estoy atenta a cualquier comentario

Att;

MARCELA ROCIO RAMIREZ SERRANO

Medica Hospitalaria

PBX (57-1) 7452727 Ext. 1600-1700

Cll 97 no 23- 10

marcela.ramirez@miclinicavip.com

www.miclinicavip.com

---

3 archivos adjuntos

Los antivirus de Gmail no están disponibles temporalmente – Los archivos adjuntos no se han analizado en busca de virus. Si te los descargas, será bajo tu responsabilidad.

Auditoria Aneste...

Auditoria Medico..

Auditoria Pediatr...

Informacion Adherencia de Guias Practica Clinica 2020 HAROLD HUMBERTO DUSSÁN ROJAS

FECHA	Nombre Medico	# TOTAL HC	# HC ADHERIDO	# HC NO ADHERIDO	% Adherenci
ene-19	HAROLD HUMBERTO DUSSÁN ROJAS	7	7	0	100%
feb-19	HAROLD HUMBERTO DUSSÁN ROJAS	4	4	0	100%
mar-19	HAROLD HUMBERTO DUSSÁN ROJAS	3	3	0	100%
abr-19	HAROLD HUMBERTO DUSSÁN ROJAS				
may-19	HAROLD HUMBERTO DUSSÁN ROJAS				
jun-19	HAROLD HUMBERTO DUSSÁN ROJAS				
jul-19	HAROLD HUMBERTO DUSSÁN ROJAS				
ago-19	HAROLD HUMBERTO DUSSÁN ROJAS				
sep-19	HAROLD HUMBERTO DUSSÁN ROJAS				
oct-19	HAROLD HUMBERTO DUSSÁN ROJAS				
nov-19	HAROLD HUMBERTO DUSSÁN ROJAS				
dic-19	HAROLD HUMBERTO DUSSÁN ROJAS				
Total acumulado año					100%

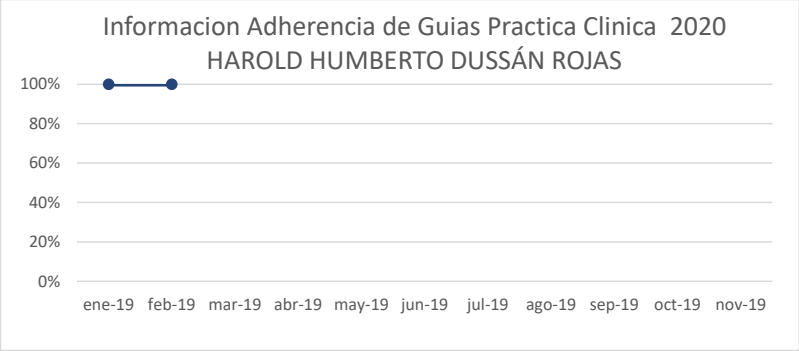

Informacion Especifica		
FECHA	Nombre guia	Puntos criticos que no cumple la Guía

Informacion General					
FECHA	Nombre Medico	# TOTAL HC	# HC ADHERIDO	# HC NO ADHERIDO	% Adherencia
ene-19	HAROLD HUMBERTO DUSSÁN ROJAS	9	9	0	100%
feb-19	HAROLD HUMBERTO DUSSÁN ROJAS	3	2	1	67%
mar-19					
abr-19					
may-19					
jun-19					
jul-19					
ago-19					
sep-19					
oct-19					
nov-19					
dic-19					
	Total acumulado año				83%

Informacion Especifica		
FECHA	Nombre guia	Puntos criticos que no cumple la Guía
feb-19	URGENCIAS/ Guía medica croup	B

Informacion General					
FECHA	Nombre Medico	# TOTAL HC	# HC ADHERIDO	# HC NO ADHERIDO	% Adherencia
ene-19	HAROLD HUMBERTO DUSSÁN ROJAS	9	9	0	100%
feb-19	HAROLD HUMBERTO DUSSÁN ROJAS	3	2	1	67%
mar-19					
abr-19					
may-19					
jun-19					
jul-19					
ago-19					
sep-19					
oct-19					
nov-19					
dic-19					
	Total acumulado año				83%

Informacion Especifica		
FECHA	Nombre guia	Puntos criticos que no cumple la Guía
feb-19	URGENCIAS/ Guía medica croup	B

De: comunicaciones.vip <comunicaciones.vip@miclinicavip.com>
Enviado el: viernes, 16 de agosto de 2019 04:53 p.m.
Asunto: ENTREGA DOTACION MARTES20 Y MEIRCOLES21

CLÍNICA vip
CENTRO DE MEDICINA INTERNACIONAL

ENTREGA DE DOTACIÓN PERSONAL ASISTENCIAL

Se le informa a todo el personal, que los días 20 y 21 de Agosto, será realizara entrega de dotación correspondiente a primer y segundo periodo del presente año, en los siguientes horarios:

- **Martes 20: 07:00 am a 09:00 am - 01:00 pm a 03:00 pm**
- **Miércoles 21: 07:00 am a 09:00 am - 01:00 pm a 03:00 pm**

Agrademos su colaboración.

CLÍNICA vip
CENTRO DE MEDICINA INTERNACIONAL

De: comunicaciones.vip <comunicaciones.vip@miclinicavip.com>
Enviado el: jueves, 26 de marzo de 2020 06:42 p.m.
Asunto: COMUNICADO DIRECCIÓN MERCADEO

CLÍNICA VIP
CENTRO DE MEDICINA INTERNACIONAL

Yo soy VIP

SOMOS VIP

Prevenga COVID-19 en su lugar de trabajo

Desinfecte con amonio cuaternario el estetoscopio después de evaluar a cada paciente. Haga lo mismo con el sello, no lo coloque en la mesa, úselo y guárdelo en seguida.

Cubra el celular con papel film, cámbielo frecuentemente, al hacerlo lavase las manos.

Desinfecte todos sus objetos personales, así como las superficies que se tocan frecuentemente tales como los mesones de la recepción y de las centrales de enfermería.

Si requiere manipular elementos como cuadernos, lapiceros, documentos, pantalla del digiturno o abrir y cerrar puertas, realice lavado de manos con agua y jabón. No olvide que debe hacerlo cada vez que realice cada una de estas acciones.

Recuerde las medidas de distanciamiento social que debemos mantener permanentemente

¿Qué cosas puedo controlar?

Tener una actitud y un pensamiento positivo

Seguir las recomendaciones sobre como debo atender un paciente y que debo hacer al entrar a la clínica/casa, lo mismo a la salida.

Como cuidar mi entorno.

Recibir información de fuentes confiables y evitar la sobreinformación.

Cambiar la forma en la que saludo, evitar los besos, los abrazos y el dar la mano.

Concentrarme y hacer el paso a paso del protocolo de atención.

Gracias por ayudarnos a mantener un ambiente seguro para nuestros pacientes y nuestros grupos de interés.

CLÍNICA VIP
CENTRO DE MEDICINA INTERNACIONAL
Calle 97 No. 23-10 / PBX: (1) 745-2727
www.miclinicavip.com

Para personas importantes como TU!

8 archivos adjuntos

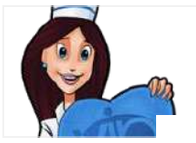

image001.emz

image003.emz

image004.emz

image007.emz

Discurso medico

Patricia VALLEJO SUAREZ <patricia.vallejo@miclinicavip.com>

Mar 12/12/2017 10:35

Para: pediatria.vip <pediatria.vip@miclinicavip.com>;caravelas@msn.com <caravelas@msn.com>;yelicsa82@gmail.com <yelicsa82@gmail.com>;Yesid Jesus CAMACHO NOVOA <yesid.camacho@miclinicavip.com>;ximesegurarenas@hotmail.com <ximesegurarenas@hotmail.com>;eslavismo@gmail.com <eslavismo@gmail.com>;vilmacgutierrez@gmail.com <vilmacgutierrez@gmail.com>;mariafe1612@gmail.com <mariafe1612@gmail.com>;hhdussan@hotmail.com <hhdussan@hotmail.com>;luishbel@gmail.com <luishbel@gmail.com>;Diego Mauricio CUBILLOS APOLINAR <diego.cubillos@miclinicavip.com>;Bibiana ESPITIA PALACIOS <bibiana.espitia@miclinicavip.com>

Buenos días estimados colegas, como parte del proceso de acreditación debemos dejar consignado en la historia clínica nuestras acciones realizadas en el proceso de atención de los pacientes en urgencias y hospitalización , así dejamos constancia de nuestra labor , de la información suministrada a los pacientes y la familia . A continuación les envío un discurso médico sugerido para que cada uno lo adapte .
Agradezco su gentll colaboración

"SE EXPLICA EN LENGUAJE SIMPLE Y CLARO A LOS PADRES O ADULTO RESPONSABLE ACOMPAÑANTE SOBRE EL TIPO DE PATOLOGIA CON LA QUE CURSA EL PACIENTE , LAS PRUEBAS DIAGNOSTICAS REALIZADAS Y TERAPEUTICA INICIADA .. ASI MISMO LAS COMPLICACIONES Y LAS OPCIONES DE MANEJO EN TAL EVENTUALIDAD. SE INFORMA DE LA NECESIDAD DE ACOMPAÑAMIENTO PERMANENTE Y EL RIESGO CAIDAS DURANTE LA ESTANCIA HOSPITALARIA . SE INTERROGA SOBRE LA COMPRENSIÓN DE LA INFORMACION , SE ACLARAN DUDAS Y DE MANERA ESPONTANEA REFIEREN ACEPTAR Y ENTENDER LA INFORMACION "

Cordialmente,
Patricia Vallejo Suárez

AVISO:

- Toda la información consignada y los anexos en este documento son de carácter estrictamente confidencial y está dirigida exclusivamente a su destinatario, sin la intención de que sea revelada o divulgada a otras personas. El acceso al contenido de esta comunicación por cualquier otra persona diferente al destinatario no está autorizado por el Remitente y está sancionado de acuerdo con las normas legales aplicables.
- Su contenido no constituye un compromiso para AXACOLPATRIA salvo ratificación escrita por ambas partes.
- El receptor deberá verificar posibles virus informáticos que tenga el correo o cualquier anexo a él, razón por la cual AXACOLPATRIA (AXA COLPATRIA SEGUROS S.A., AXA COLPATRIA SEGUROS DE VIDA S.A., AXA COLPATRIA CAPITALIZADORA y AXA COLPATRIA MEDICINA PREPAGADA S.A.) no aceptará responsabilidad alguna por daños causados por cualquier virus transmitido en este correo.
- El que ilícitamente sustraiga, oculte, extravíe, destruya, intercepte, controle o impida esta comunicación, antes de que llegue a su destinatario, estará sujeto a las sanciones penales

correspondientes. Igualmente, incurrirá en sanciones penales el que, en provecho propio o ajeno o con perjuicio de otro, divulgue o emplee la información contenida en esta comunicación. En particular, los servidores públicos que reciban este mensaje están obligados a asegurar y mantener la confidencialidad de la información en él contenida y en general, a cumplir con los deberes de custodia, cuidado, manejo y demás previstos en el régimen disciplinario.

- Si por error recibe este mensaje, le solicitamos destruirlo.

escala de riesgo

Patricia VALLEJO SUAREZ <patricia.vallejo@miclinicavip.com>

Mié 18/07/2018 9:51

Para: pediatria.vip <pediatria.vip@miclinicavip.com>;Diego Mauricio CUBILLOS APOLINAR <diego.cubillos@miclinicavip.com>;ximesegurarenas@hotmail.com <ximesegurarenas@hotmail.com>;mariafe1612@gmail.com <mariafe1612@gmail.com>;hhdussan@hotmail.com <hhdussan@hotmail.com>;Luis Humberto BELTRAN HIDALGO <luis.beltran@miclinicavip.com>;Yesid Jesus CAMACHO NOVOA <yesid.camacho@miclinicavip.com>;mebaquerolo@gmail.com <mebaquerolo@gmail.com>;angelikatorrespulido@yahoo.com <angelikatorrespulido@yahoo.com>;eslavismo@gmail.com <eslavismo@gmail.com>;caravelas@msn.com <caravelas@msn.com>;vilmacgutierrez@gmail.com <vilmacgutierrez@gmail.com>;miguelangelceb@hotmail.com <miguelangelceb@hotmail.com>

Buenas tardes colegas esta escala adjunta debemos registrar su puntaje en la evaluación del paciente hospitalizado o de manejo ambulatorio
Gracias
Patricia Vallejo

AXA COLPATRIA

Bogotá D.C., 24 de marzo de 2020

A QUIEN INTERESE

Teniendo en cuenta la emergencia sanitaria y alerta amarilla que en este momento afronta el mundo debido al Covid-19, como grupo empresarial hemos estado trabajando por el bienestar de nuestra organización para lo cual hemos tomado las medidas necesarias para mitigar cualquier riesgo de contagio entre nuestros colaboradores.

Para tal fin, hemos implementado herramientas de teletrabajo procurando que solo los funcionarios encargados de servicios de salud, teniendo en cuenta la naturaleza de sus funciones, acudan a nuestros centro médicos.

Por lo anterior, y considerando que el Decreto 457 de marzo 22 de 2020, expedido por el ministerio del interior, exceptúa, en su artículo tercero, de la limitación a la libre circulación, al personal destinado a atender servicios médicos, nos permitimos informar que el portador de la presente certificación hace parte de los colaboradores que prestan servicios de salud, y debe dirigirse a alguno de nuestros centros médicos aquí enlistados:

1. Clínica VIP: Calle 97 No. 23-10.
2. Centro Médico AXA COLPATRIA Chico: Transversal 23 No. 95-53, Piso 8
3. Centro Médico Santa Bárbara: Calle 116 No. 23-06, Locales 101-102
4. Centro Médico AXA COLPATRIA Bucaramanga: Carrera 34 No 51-17 Cabecera del Llano.

Para adelantar la verificación de la información aquí contenida, por favor comunicarse con Lorena Suárez Cadena, Business Partner de Gestión Humana, al teléfono 3202052156.

Cordial saludo.

Jorge Fernando Ortiz Cruz
Gerente General Clínica Vip

RV: URGENTE NOTIFICACIONES

Patricia VALLEJO SUAREZ <patricia.vallejo@miclinicavip.com>

Vie 18/01/2019 7:04

Para: pediatria.vip <pediatria.vip@miclinicavip.com>;ximesegurarenas@hotmail.com <ximesegurarenas@hotmail.com>;miguelangelceb@hotmail.com <miguelangelceb@hotmail.com>;hhdussan@hotmail.com <hhdussan@hotmail.com>;Claritza Gutierrez <vilmacgutierre@gmail.com>;caravelas@msn.com <caravelas@msn.com>;angelikatorrespulido@yahoo.com <angelikatorrespulido@yahoo.com>;mebaquerolo@gmail.com <mebaquerolo@gmail.com>;Yesid Jesus CAMACHO NOVOA <yesid.camacho@miclinicavip.com>

De: Javier Armando LOPEZ BARRERA
Enviado el: miércoles, 16 de enero de 2019 06:20 a.m.
Para: Patricia VALLEJO SUAREZ; patriciavallejo@hotmail.co.uk; Mark Allen LINARES BUITRAGO - EXTERNO; Luis Humberto BELTRAN HIDALGO - EXTERNO; Jair Alejandro LUNA BADILLO - EXTERNO
CC: Luisa Fernanda ACOSTA ZARABANDA
Asunto: RV: URGENTE NOTIFICACIONES

Por favor tener en cuenta y trasmitir información a sus colegas pediatras. **CORREO EN COLA**
Gracias

Javier lopez

De: Luisa Fernanda ACOSTA ZARABANDA
Enviado el: martes, 15 de enero de 2019 06:10 p.m.
Para: enfermeras.jefes <enfermeras.jefes@miclinicavip.com>; medicos.generales <medicos.generales@miclinicavip.com>; Henry ABAUNZA MERCHAN <henry.abaunza@miclinicavip.com>; Jose Alejandro DAZA VERGARA <jose.daza@miclinicavip.com>; Jose Luis GUERRERO MUNOZ - EXTERNO <jose.guerrero@miclinicavip.com>; Juan Manuel ROCHA VERA <juan.rocha@miclinicavip.com>; Andres Felipe ANGEL FONSECA <andres.angel@miclinicavip.com>; Ivonne Lizeth AMARIS SERRATO <ivonne.amaris@miclinicavip.com>; Diana Yamir CARRILLO ROMERO <diana.carrillo@miclinicavip.com>
CC: Javier Armando LOPEZ BARRERA <javier.lopez@miclinicavip.com>; Consuelo Adriana OLANO PARRA <consuelo.olano@miclinicavip.com>; Diego Mauricio CUBILLOS APOLINAR <diego.cubillos@miclinicavip.com>
Asunto: URGENTE NOTIFICACIONES

Cordial Saludo

Toda notificación de SARAMPION y RUBEOLA se debe notificar a diario a la secretaria de salud motivo por el cual solicito a ustedes el favor de informarme cuando tengan una sospecha de caso en los diferentes servicios de la clínica se debe enviar la ficha de notificación y el medico debe solicitar suero, orina e hisopado faríngeo para IgM sarampión o rubeola, al correo sivigila.chapinero2@gmail.com

Todo evento de agresión por animal se debe notificar en la ficha del evento 300 de agresión por animal transmisor de rabia (ATPR). Recuerden que toda agresión por animal es de notificación inmediata.
el correo es aptr.chapinero2019@gmail.com . Este correo es solo para agresiones por animales .
importante NO SE DEBE NOTIFICAR EN LA FICHA DE RABIA HUMANA.

Ante cualquier duda favor llamarme, estaré atenta para ayudarlos

Agradezco su amable atención colaboración y gestión a lo antes solicitado.

LUISA FERNANDA ACOSTA ZARABANDA
Clinica VIP
Enfermera Especialista
Salud Publica
CEL 3143269088

Re: queja Dr. Dussan

harold dussan <hhdussan@hotmail.com>

Lun 16/12/2019 11:35

Para: Diego Mauricio CUBILLOS APOLINAR <diego.cubillos@miclinicavip.com>

Buenos días. Dr cubillos

Referente al asunto en mención. Me permito informarle que yo no atendí al niño que hace referencia la petición.
Revisando la Hc. Veo que la atencion se hizo el 9 de noviembre.....recuerdo claramente que yo atendí al hermanito, niño de nombre Tor ura jerez villamil, quien fue traído a consulta por cuadro de deposiciones diarreicas, sugestivas clínicamente de etiología viral. Pero a la palpación encontré dolor en ambas fosas iliacas sin signos de irritación peritoneal, por lo que decido ordenar hemograma para comprobar etiología viral.
Luego de explicar a la mama el doagnostico y plan de abordaje a la mama, ella me pide de manera poco cortes y bastante conflictiva que le ordene un examen de materia fecal. Traté de manera gentil y respetuosa de explicarle que las guías de manejo de EDA que son por las cuales debemos guiarnos nosotros, no incluyen la realización de dicho paraclinico en diarreas de las características clínicas de las de su hijo. Pero ante la insistencia poco Cortes de la señora, termino solicitandolo para no generar más conflictos.
En mi memoria no encuentro el recuerdo haber hecho un comentario como el que la señora cita en su peticion, por lo menos no referente al caso del niño que estaba atendiendo en ese momento.
Puede ud estar seguro que en mi ejercicio médico siempre dejo de lado temas personales si los hubiera en ese momento y procedo a actuar de manera concreta, con base en objetivos criterios y con la mayor responsabilidad posible.
De todos modos y si a la señora le pareció que yo hice algún comentario al caso concreto de la atención a su hijo, ofrezco disculpas por el malentendido.....
Espero haber dado satisfactoria respuesta a dicha solicitud

Harold dussan
Pediatra

Obtener Outlook para Android

From: Diego Mauricio CUBILLOS APOLINAR <diego.cubillos@miclinicavip.com>
Sent: Monday, December 16, 2019 10:39:37 AM
To: hhdussan@hotmail.com <hhdussan@hotmail.com>
Subject: RV: queja Dr. Dussan

Hola Harold,

Ayúdame con esta queja,

Gracias,

CLÍNICA vip
CENTRO DE MEDICINA INTERNACIONAL

DIEGO MAURICIO CUBILLOS APOLINAR
Director Científico

PBX (57-1) 3452727 Ext. 1810
Cel: 313 2081040
Calle 97 23-10
Fax (57-1) 744 27 40 Ext. 115
diego.cubillos@miclinicavip.com
www.miclinicavip.com

Si vas a imprimir éste correo y/o sus adjuntos piensa muy bien si realmente es necesario hacerlo, cuidar el medio ambiente es asunto de todos.
Clínica Vip, comprometida con el cuidado del medio ambiente.

From: Diego Mauricio CUBILLOS APOLINAR <diego.cubillos@miclinicavip.com>
Sent: Monday, December 16, 2019 10:39:37 AM
To: hhdussan@hotmail.com <hhdussan@hotmail.com>
Subject: RV: queja Dr. Dussan

Hola Harold,

Ayúdame con esta queja,

Gracias,

CLÍNICA VIP
CENTRO DE MEDICINA INTERNACIONAL

DIEGO MAURICIO CUBILLOS APOLINAR
Director Científico

PBX (57-1) 3452727 Ext. 1810
Cel: 313 2081040
Calle 97 23-10
Fax (57-1) 744 27 40 Ext. 115
diego.cubillos@miclinicavip.com
www.miclinicavip.com

Si vas a imprimir éste correo y/o sus adjuntos piensa muy bien si realmente es necesario hacerlo, cuidar el medio ambiente es asunto de todos.
Clínica Vip, comprometida con el cuidado del medio ambiente.

Asunto: RV: Auditoria Medicos pediatras.xlsx CLINICA VIP

Jair Alejandro LUNA BADILLO <jair.luna@miclinicavip.com>
para mdalejandroluna@gmail.com

mié, 27 may 2020, 18:34

Estás viendo un mensaje adjunto. Gmail no puede verificar la autenticidad de los mensajes adjuntos.

De antemano muchas gracias por la atención,

CLÍNICA VIP
CENTRO DE MEDICINA INTERNACIONAL

ALEJANDRO LUNA BADILLO
Medico Pediatra

PBX (57-1) 7452727 Ext. 1300
Calle 97 23-10
jair.luna@miclinicavip.com
www.miclinicavip.com

Vela o imprime este correo si no adjunta. Para muy libre consciente es necesario hacerlo, cuida el medio ambiente es cuanto de todos. Clínica Vip, comprometida con el cuidado del medio ambiente.

De: Patricia VALLEJO SUAREZ <patricia.vallejo@miclinicavip.com>
Enviado el: viernes, 15 de marzo de 2019 10:09 a. m.
Para: pediatria.vip <pediatria.vip@miclinicavip.com>; angelikalorresguilido@yahoo.com; miguelangeloeb@hotmail.com; mebaqueroio@gmail.com; hhdussan@hotmail.com; eslavismo@gmail.com; Yesid Jesus CAMACHO NOVOA <yesid.camacho@miclinicavip.com>
Asunto: RV: Auditoria Medicos pediatras.xlsx

De: Diego Mauricio CUBILLOS APOLINAR
Enviado el: viernes, 15 de marzo de 2019 09:58 a.m.
Para: Jair Alejandro LUNA BADILLO; Carlos Alberto VELASQUEZ IBARRA; Jair Alejandro LUNA BADILLO; Luis Humberto BELTRAN HIDALGO - EXTERNO; Maria Isabel AYALA BARON; Mark Allen LINARES BUITRAGO - EXTERNO; Nidia Carolina ZAMBRANO BRICENO; Patricia VALLEJO SUAREZ; Vilma Claritza GUTIERREZ MICHAELS; Yelicsa Margareth CASAS DIAZ; simesegurarenas@hotmail.com
Asunto: Auditoria Medicos pediatras.xlsx

Estimados colegas

Cordial saludo,

Como parte del proyecto de acreditación, la implementación de guías de manejo y la medición de adherencia es una bandera muy importante para la CLÍNICA VIP.

A partir de este mes, se comparte con ustedes su evaluación individual de adherencia a guías de manejo.

Medimos 8 guías de pediatría. Las cuales fueron escogidas por frecuencias en el perfil de morbilidad.

CLÍNICA VIP CENTRO DE MEDICINA INTERNACIONAL	GUÍA RÁPIDA DE PUNTOS CRITICOS Y ESCALAS DE RIESGO DE GUIAS DE PRACTICA CLINICA DE PEDIATRIA	Código: G-URG-033
		Versión: 0
		Fecha: 10/07/2018
	ATENCION EN URGENCIAS	Página: 1 de 5

Contenido

Contenido 1
OBJETIVO 2
ALCANCE 2
RESPONSABLE 2
PUNTOS CRITICOS Y ESCALAS DE RIESGO DE LAS GUIAS DE PRACTICA CLINICA DE PEDIATRIA URGENCIAS Y HOSPITALIZACION 2
1.1.1 G-URG-016 Guía Enfermedad Diarreica Aguda en pediatría 2
1.1.2 G-URG-012 Guía Manejo de Rinofaringitis aguda en pediatría 3
1.1.3 G-URG-011 Guía Manejo de fiebre en pediatría 4
1.1.4 G-URG-032 Guía medica faringitis –faringoamigdalitis en pediatria 4
1.1.5 G-URG-013 Guía medica croup 4
1.1.6 G-URG-015 Guía Neumonía y Bronquiolitis en pediatría 5
1.1.7 G-URG-024 GUIA DE ASMA EN PEDIATRIA 6
1.1.8 G-URG-030 Guía de consenso institucional de infección de vías urinarias en pediatría 6
ESCALA DE ALERTA TEMPRANA PEDIÁTRICA (PEWS) 7

Los puntos con los que medimos la adherencia fueron acuerdos con algunos de los especialistas del grupo. Y es necesario que los consulten en ALMERA.

Hace parte de la evaluación de proveedor anual que realizamos con todos los especialistas y que está por enviarse la del año 2018.

Agradecemos toda su contribución, agradecemos que hagan parte de le estilo de atención VIP.
Creemos que juntos construiremos una reputación modelo

Atento a sus comentarios.

CLÍNICA VIP
CENTRO DE MEDICINA INTERNACIONAL

DIEGO MAURICIO CUBILLOS APOLINAR
Director Científico

PBX (57-1) 3452727 Ext. 1810
Cel: 313 2081040
Calle 97 23-10
Fax (57-1) 744 27 40 Ext. 115
diego.cubillos@miclinicavip.com
www.miclinicavip.com

Vela o imprime este correo si no adjunta. Para muy libre consciente es necesario hacerlo, cuida el medio ambiente es cuanto de todos. Clínica Vip, comprometida con el cuidado del medio ambiente.

Auditoria Medico...

Asunto: RV: Evaluación Capacitación Transversal Octubre 2018 CLINICA VIP

Jair Alejandro LUNA BADILLO <jair.luna@miclinicavip.com>
para mdalejandroluna@gmail.com

jue, 28 may 2020, 16:02

Estás viendo un mensaje adjunto. Gmail no puede verificar la autenticidad de los mensajes adjuntos.

De antemano muchas gracias por la atención,

ALEJANDRO LUNA BADILLO
Medico Pediatra

PBX (57-1) 7452727 Ext. 1300
Calle 97 23-10
jair.luna@miclinicavip.com
www.miclinicavip.com

Vela o imprime este correo?s no adjunto pueda muy bien constituir el mensaje hacerlo, salida el medio ambiente es asunto de todos.
Clínica Vip, comprometida con el cuidado del medio ambiente.

De: calidad.vip <calidad.vip@miclinicavip.com>
Enviado el: miércoles, 7 de noviembre de 2018 2:47 p. m.
Asunto: Evaluación Capacitación Transversal Octubre 2018

Buen Día

Apreciado Colaborador,

Lo invitamos a diligenciar la evaluación de la capacitación transversal realizada en el mes de Octubre, es un requisito indispensable para validar y confirmar su participación en la misma

Agradecemos los dos minutos que le tomara desarrollar este cuestionario

Si eres Colaborador de áreas administrativas sigue el siguiente Link

https://sgi.almeraim.com/sgi/secciones/adm_encuestas/diligenciarEncuesta.php?instance=db6b4522f212cdca8176c3a70cd89a986&hash=2354aa1249b96fa6408ca8a7f24b217f

Si eres Colaborador de áreas asistenciales sigue el siguiente Link

https://sgi.almeraim.com/sgi/secciones/adm_encuestas/diligenciarEncuesta.php?instance=db6b4522f212cdca8176c3a70cd89a986&hash=6f0f84b35e1dbd71422b2533843ca411

Vela o imprime este correo?s no adjunto pueda muy bien constituir el mensaje hacerlo, salida el medio ambiente es asunto de todos.
Clínica Vip, comprometida con el cuidado del medio ambiente.

Asunto: RV: Pautas de comportamiento durante epidemia de COVID19m DIRECTRICES CLINICA VIP

Jair Alejandro LUNA BADILLO <jair.luna@miclinicavip.com>
para mdalejandroluna@gmail.com

vie, 29 may 2020, 16:25

Estás viendo un mensaje adjunto. Gmail no puede verificar la autenticidad de los mensajes adjuntos.

De antemano muchas gracias por la atención,

ALEJANDRO LUNA BADILLO
Medico Pediatra

PBX (57-1) 7452727 Ext. 1300
Calle 97 23-10
jair.luna@miclinicavip.com
www.miclinicavip.com

De: Patricia VALLEJO SUAREZ <patricia.vallejo@miclinicavip.com>
Enviado el: martes, 17 de marzo de 2020 8:58 a. m.
Para: pediatria.vip <pediatria.vip@miclinicavip.com>; aajumacamaro@gmail.com; paravelas@msn.com; Claritza Gutierrez <vilmacgutierre@gmail.com>; eslavismo@gmail.com; angelikatorresgulido@yahoo.com; Maria Isabel AYALA BARON <miayalab@miclinicavip.com>; ximeseguraarenas@hotmail.com; miguelangelceb@hotmail.com; hhdussan@hotmail.com; Maria Isabel AYALA BARON <miayalab@miclinicavip.com>; mebaquerolo@gmail.com; hhdussan@hotmail.com; Mark Allen LINARES BUITRAGO <mark.linares@miclinicavip.com>; luishbel@gmail.com
Asunto: RV: Pautas de comportamiento durante epidemia de COVID19m

---

De: Diego Mauricio CUBILLOS APOLINAR <diego.cubillos@miclinicavip.com>
Enviado el: lunes, 16 de marzo de 2020 4:11 p. m.
Para: Jair Alejandro LUNA BADILLO <jair.luna@miclinicavip.com>; Carlos Alberto VELASQUEZ IBARRA <carlos.velasquez@miclinicavip.com>; Jair Alejandro LUNA BADILLO <jair.luna@miclinicavip.com>; Luis Humberto BELTRAN HIDALGO <luis.beltran@miclinicavip.com>; Maria Isabel AYALA BARON <maria.ayala@axacolpatria.co>; Mark Allen LINARES BUITRAGO <mark.linares@miclinicavip.com>; Nidia Carolina ZAMBRANO BRICENO <nidia.zambrano@miclinicavip.com>; Patricia VALLEJO SUAREZ <patricia.vallejo@miclinicavip.com>; Vilma Claritza GUTIERREZ MICHAELS <vilma.gutierrez@miclinicavip.com>; Yelicsa Margareth CASAS DIAZ <yelicsa.casas@miclinicavip.com>; ximeseguraarenas@hotmail.com; Hernan ROMERO GOMEZ <hernan.romero@miclinicavip.com>; rodonate@gmail.com; German.delahoz@gmail.com; andrsalberto@yahoo.com; jlondonoruiz@hotmail.com; normacog@yahoo.es; femunar@hotmail.com; augustog427@hotmail.com; adriana.oarra@hotmail.com; nefrogastro@gmail.com; rosi.angela.lucia@gmail.com; Diego Mauricio CUBILLOS APOLINAR <diego.cubillos@miclinicavip.com>; Consuelo Adriana OLANO PARRA <consuelo.olano@miclinicavip.com>
Asunto: Pautas de comportamiento durante epidemia de COVID19

Estimado colega,

Tan pronto usted ingrese a la CLÍNICA VIP, tenga en cuenta las siguientes directrices

1. Si usted viene a cirugía, ingrese hasta quirófano y de inmediato cámbiese y quédese en la zona de quirófanos hasta que inicie su cirugía. Independiente de si esté atrasado o no e programa. Evite deambular por la CLÍNICA y más con ropa que trae de calle.
2. Si usted viene de su consultorio u otra institución, no debe ingresar con la bata desde la calle, debe traer una bata para su uso exclusivo dentro de VIP, idealmente blanca y la bata institucional. Esta bata deberá guardarla en una bolsa al salir de la clínica y si regresa a nuestras instalaciones, de nuevo colocar la bata. Por favor, haga sus actividades médicas de forma puntual y evite deambular dentro de las instalaciones.
3. Si usted viene en ropa de calle, debe traer una bata para su uso exclusivo dentro de VIP, idealmente blanca y la bata institucional. Esta bata deberá guardarla en una bolsa al salir de la clínica y si regresa a nuestras instalaciones, de nuevo colocar la bata. Por favor, haga sus actividades médicas de forma puntual y evite deambular dentro de las instalaciones.
4. Si usted viene a un turno por horas y no a ver un paciente puntual, por favor, traiga un traje de mayo, de color oscuro, ojalá azul y cámbiese para estar dentro de CLÍNICA VIP, con este traje y con bata.
5. Está prohibido salir con la bata (de uso en la CLÍNICA VIP) puesta. Por tanto, tenga con usted una bolsa para guardar la bata y pueda salir con ropa de calle.
6. Las batas, los trajes que utilicen el CLÍNICA VIP, pueden ser llevados a casa y ser lavados con aguda caliente, este mecanismo es suficiente para controlar las cadenas de contagio.
7. Independiente de su especialidad, por favor, esté al día con los lineamientos de caso sospechoso, probable y confirmado. Caso asintomático y para ello esté pendiente de las actualizaciones del protocolo del ministerio de salud. "Lineamientos para la detección y manejo de casos por los Prestadores de Servicios de Salud, frente a la eventual introducción del nuevo Coronavirus (2019-nCoV) a Colombia". GIPS05
8. Salude de venia o de la forma más cómoda que desee SIN ENTRAR EN CONTACTO CON PERSONAS: no saludo de codo, ni de mano, ni de beso, ni abrazos.
9. Si tiene gripa, no asista a la clínica a labores y comuníquese con el líder o quien coordine sus turnos.

Fuera de VIP, recomendamos que:

- Manténgase en casa con su familia, y solo salga a las actividades de obligatorio cumplimiento, aplace cualquier aglomeración y reunión que supere el número de personas de su familia.
- No hay evidencia de que alguna mascarilla de uso en la calle, le proteja, solo si tiene síntomas respiratorios.
- Trate de no usar el transporte público.

Agradezco la atención a todos ustedes.

DIEGO MAURICIO CUBILLOS APOLINAR
Director Científico

PBX (57-1) 3452727 Ext. 1810
Cel: 313 2081040
Calle 97 23-10
Fax (57-1) 744 27 40 Ext. 115
diego.cubillos@miclinicavip.com
www.miclinicavip.com

COLPENSIONES Nit 900.336.004-7
REPORTE DE SEMANAS COTIZADAS EN PENSIONES
PERIODO DE INFORME: Enero 1967 junio/2022
ACTUALIZADO A: 15 junio 2022

INFORMACIÓN DEL AFILIADO

Tipo de Documento:	**Cédula de Ciudadanía**	Fecha de Nacimiento:	**26/04/1967**
Número de Documento:	**12133883**	Fecha Afiliación:	**01/04/1994**
Nombre:	**HAROLD HUMBERTO DUSSAN ROJAS**	Correo Electrónico:	**hafraca@yahoo.com**
Dirección:	**CARRERA 16C #164-70 BLOQUE 6 APTO**	Ubicación:	**Urbana**
Estado Afiliación:	**Activo Cotizante**		

RESUMEN DE SEMANAS COTIZADAS POR EMPLEADOR

En el siguiente reporte encontrará el total de semanas cotizadas a través de cada uno de sus empleadores o de sus propias cotizaciones como trabajador independiente, es decir, las que han sido cotizadas desde enero de 1967 a la fecha. Recuerde que la Historia Laboral representa su vida como trabajador, la que usted ha construido mes a mes y año a año.

[1]Identificación Aportante	[2]Nombre o Razón Social	[3]Desde	[4]Hasta	[5]Último Salario	[6]Semanas	[7]Lic	[8]Sim	[9]Total
800130632	EJERCITO NAL.CONTADU	01/01/1995	30/06/1995	$310.000	25,71	0,00	0,00	25,71
860013816	INSTITUTO DE SEGUROS	01/12/1997	31/12/1997	$298.000	4,29	0,00	0,00	4,29
860013816	INSTITUTO DE SEGUROS	01/01/1998	31/01/1998	$1.309.000	2,86	0,00	0,00	2,86
891180019	MUNICIPIO DE HOBO	01/08/1998	31/12/1998	$1.715.000	21,43	0,00	0,00	21,43
891180019	MUNICIPIO DE HOBO	01/01/1999	31/12/1999	$1.972.000	42,29	0,00	0,00	42,29
891180019	MUNICIPIO DE HOBO	01/01/2000	31/10/2000	$2.170.000	33,57	0,00	0,00	33,57
891180019	MUNICIPIO DE HOBO	01/02/2001	31/05/2001	$2.304.000	14,14	0,00	0,00	14,14
800250119	ENTIDAD PROMOTORA DE	01/06/2001	30/06/2001	$710.000	4,29	0,00	0,00	4,29
891180019	MUNICIPIO DE HOBO	01/06/2001	31/12/2001	$2.304.000	27,71	0,00	3,57	24,14
891180019	MUNICIPIO DE HOBO	01/01/2002	28/02/2002	$1.716.000	8,29	0,00	0,00	8,29
809007808	COOP DE TRABAJO ASOC	01/12/2004	31/12/2004	$1.155.000	4,29	0,00	0,00	4,29
809007808	COOP DE TRABAJO ASOC	01/01/2005	31/01/2005	$747.000	4,29	0,00	0,00	4,29
809007808	COOP DE TRABAJO ASOC	01/02/2005	28/02/2005	$25.000	0,14	0,00	0,00	0,14
813009204	COOP DE TRAB ASOC DE	01/05/2005	30/06/2005	$382.000	8,57	0,00	0,00	8,57
813009204	COOP DE TRAB ASOC DE	01/07/2005	30/11/2005	$648.000	21,43	0,00	0,00	21,43
830510722	COOPERATIVA DE PEDI	01/11/2005	30/11/2005	$127.000	0,71	0,00	0,71	0,00
830510722	COOPERATIVA DE PEDI	01/12/2005	31/12/2005	$763.000	3,86	0,00	0,00	3,86
830510722	COOPERATIVA DE PEDI	01/01/2006	31/01/2006	$816.000	4,29	0,00	0,00	4,29
813002935	COOPERATIVA DE TRABA	01/02/2006	28/02/2006	$646.000	4,29	0,00	0,00	4,29
830510722	COOPERATIVA DE PEDI	01/02/2006	28/02/2006	$816.000	4,29	0,00	4,29	0,00
813002935	COOPERATIVA DE TRABA	01/03/2006	31/03/2006	$672.000	4,29	0,00	0,00	4,29
830510722	COOPERATIVA DE PEDI	01/03/2006	31/03/2006	$816.000	4,29	0,00	4,29	0,00
813002935	COOPERATIVA DE TRABA	01/04/2006	30/04/2006	$672.000	4,29	0,00	0,00	4,29
830510722	COOPERATIVA DE PEDI	01/04/2006	30/04/2006	$816.000	4,29	0,00	4,29	0,00
813002935	COOPERATIVA DE TRABA	01/05/2006	31/05/2006	$672.000	4,29	0,00	4,29	0,00
830510722	COOPERATIVA DE PEDI	01/05/2006	31/05/2006	$816.000	4,29	0,00	0,00	4,29
813002935	COOPERATIVA DE TRABA	01/06/2006	31/07/2006	$672.000	8,57	0,00	0,00	8,57
813013031	LA PROSPERIDAD PRECO	01/09/2006	31/10/2006	$408.000	8,57	0,00	0,00	8,57
813013031	LA PROSPERIDAD PRECO	01/11/2006	30/11/2006	$14.000	0,14	0,00	0,00	0,14
900060593	SALUD PROFESIONAL PR	01/12/2006	31/12/2006	$1.676.000	4,29	0,00	0,00	4,29
900060593	SALUD PROFESIONAL PR	01/01/2007	28/02/2007	$1.789.000	8,57	0,00	0,00	8,57
900060593	SALUD PROFESIONAL PR	01/03/2007	31/03/2007	$1.921.000	4,29	0,00	0,00	4,29
900060593	SALUD PROFESIONAL PR	01/04/2007	30/04/2007	$1.690.000	4,29	0,00	0,00	4,29
900060593	SALUD PROFESIONAL PR	01/05/2007	31/05/2007	$1.921.000	4,29	0,00	0,00	4,29
900060593	SALUD PROFESIONAL PR	01/06/2007	30/06/2007	$1.789.000	4,29	0,00	0,00	4,29
900060593	SALUD PROFESIONAL PR	01/07/2007	30/09/2007	$1.921.000	12,86	0,00	0,00	12,86
900060593	SALUD PROFESIONAL PR	01/10/2007	31/10/2007	$1.690.000	4,29	0,00	0,00	4,29
900060593	SALUD PROFESIONAL PR	01/11/2007	31/01/2008	$1.921.000	12,86	0,00	0,00	12,86
900060593	SALUD PROFESIONAL PR	01/02/2008	29/02/2008	$1.813.000	4,29	0,00	0,00	4,29
900060593	SALUD PROFESIONAL PR	01/03/2008	31/03/2008	$1.945.000	4,29	0,00	0,00	4,29
900060593	SALUD PROFESIONAL PR	01/04/2008	30/04/2008	$1.698.000	4,29	0,00	0,00	4,29
900060593	SALUD PROFESIONAL PR	01/05/2008	31/07/2008	$1.945.000	12,86	0,00	0,00	12,86

COLPENSIONES Nit 900.336.004-7
REPORTE DE SEMANAS COTIZADAS EN PENSIONES
PERIODO DE INFORME: Enero 1967 junio/2022
ACTUALIZADO A: 15 junio 2022

C 12133883 HAROLD HUMBERTO DUSSAN ROJAS

[1]Identificación Aportante	[2]Nombre o Razón Social	[3]Desde	[4]Hasta	[5]Último Salario	[6]Semanas	[7]Lic	[8]Sim	[9]Total
900060593	SALUD PROFESIONAL PR	01/08/2008	31/08/2008	$1.602.000	4,29	0,00	0,00	4,29
900060593	SALUD PROFESIONAL PR	01/09/2008	30/09/2008	$1.911.000	4,29	0,00	0,00	4,29
900060593	SALUD PROFESIONAL PR	01/10/2008	31/10/2008	$1.828.000	4,29	0,00	0,00	4,29
900060593	SALUD PROFESIONAL PR	01/11/2008	28/02/2009	$1.945.000	17,14	0,00	0,00	17,14
12133883	DUSSAN	01/03/2009	31/03/2009	$600.000	4,29	0,00	0,00	4,29
900060593	SALUD PROFESIONAL PR	01/03/2009	31/03/2009	$3.252.000	4,29	0,00	4,29	0,00
12133883	DUSSAN	01/04/2009	30/04/2009	$600.000	4,29	0,00	0,00	4,29
900060593	SALUD PROFESIONAL PR	01/04/2009	30/04/2009	$2.036.000	4,29	0,00	4,29	0,00
12133883	DUSSAN	01/05/2009	31/05/2009	$600.000	4,29	0,00	4,29	0,00
900060593	SALUD PROFESIONAL PR	01/05/2009	31/05/2009	$2.324.000	4,29	0,00	0,00	4,29
12133883	DUSSAN	01/06/2009	30/06/2009	$600.000	4,29	0,00	4,29	0,00
900060593	SALUD PROFESIONAL PR	01/06/2009	30/06/2009	$2.324.000	4,29	0,00	0,00	4,29
12133883	DUSSAN	01/07/2009	31/07/2009	$600.000	4,29	0,00	0,00	4,29
900060593	SALUD PROFESIONAL PR	01/07/2009	31/07/2009	$2.036.000	4,29	0,00	4,29	0,00
12133883	DUSSAN	01/08/2009	31/08/2009	$600.000	4,29	0,00	4,29	0,00
900060593	SALUD PROFESIONAL PR	01/08/2009	31/08/2009	$2.324.000	4,29	0,00	0,00	4,29
12133883	DUSSAN	01/09/2009	30/09/2009	$600.000	4,29	0,00	4,29	0,00
900060593	SALUD PROFESIONAL PR	01/09/2009	30/09/2009	$2.324.000	4,29	0,00	0,00	4,29
12133883	DUSSAN	01/10/2009	31/10/2009	$600.000	4,29	0,00	4,29	0,00
900060593	SALUD PROFESIONAL PR	01/10/2009	31/10/2009	$2.324.000	4,29	0,00	0,00	4,29
12133883	DUSSAN	01/11/2009	30/11/2009	$600.000	4,29	0,00	0,00	4,29
900060593	SALUD PROFESIONAL PR	01/11/2009	30/11/2009	$2.324.000	4,29	0,00	4,29	0,00
12133883	DUSSAN	01/12/2009	31/12/2009	$600.000	4,29	0,00	0,00	4,29
900060593	SALUD PROFESIONAL PR	01/12/2009	31/12/2009	$2.324.000	4,29	0,00	4,29	0,00
12133883	DUSSAN	01/01/2010	31/01/2010	$600.000	4,29	0,00	4,29	0,00
900060593	SALUD PROFESIONAL PR	01/01/2010	31/01/2010	$2.324.000	4,29	0,00	0,00	4,29
12133883	DUSSAN	01/02/2010	28/02/2010	$600.000	4,29	0,00	4,29	0,00
900060593	SALUD PROFESIONAL PR	01/02/2010	28/02/2010	$2.324.000	4,29	0,00	0,00	4,29
12133883	DUSSAN	01/03/2010	31/03/2010	$1.280.000	4,29	0,00	0,00	4,29
900060593	SALUD PROFESIONAL PR	01/03/2010	31/03/2010	$2.324.000	4,29	0,00	4,29	0,00
12133883	DUSSAN	01/04/2010	30/04/2010	$4.973.000	2,57	0,00	2,57	0,00
900060593	SALUD PROFESIONAL PR	01/04/2010	30/04/2010	$2.324.000	4,29	0,00	0,00	4,29
12133883	DUSSAN	01/05/2010	31/05/2010	$2.598.000	4,29	0,00	4,29	0,00
900060593	SALUD PROFESIONAL PR	01/05/2010	31/05/2010	$2.188.000	4,29	0,00	0,00	4,29
12133883	DUSSAN	01/06/2010	30/06/2010	$2.726.000	4,29	0,00	0,00	4,29
900060593	SALUD PROFESIONAL PR	01/06/2010	30/06/2010	$2.324.000	4,29	0,00	4,29	0,00
12133883	DUSSAN	01/07/2010	31/07/2010	$2.070.000	4,29	0,00	0,00	4,29
900060593	SALUD PROFESIONAL PR	01/07/2010	31/07/2010	$2.324.000	4,29	0,00	4,29	0,00
12133883	DUSSAN	01/08/2010	31/08/2010	$2.994.000	4,29	0,00	0,00	4,29
900060593	SALUD PROFESIONAL PR	01/08/2010	31/08/2010	$2.324.000	4,29	0,00	4,29	0,00
12133883	DUSSAN	01/09/2010	30/09/2010	$2.622.000	4,29	0,00	4,29	0,00
900060593	SALUD PROFESIONAL PR	01/09/2010	30/09/2010	$2.188.000	4,29	0,00	0,00	4,29
12133883	DUSSAN	01/10/2010	31/10/2010	$2.622.000	4,29	0,00	0,00	4,29
12133883	DUSSAN	01/11/2010	30/11/2010	$2.640.000	4,29	0,00	0,00	4,29
12133883	DUSSAN	01/12/2010	31/12/2010	$2.636.000	4,29	0,00	0,00	4,29
12133883	DUSSAN	01/01/2011	31/01/2011	$2.645.000	4,29	0,00	0,00	4,29
12133883	DUSSAN	01/02/2011	31/03/2011	$2.643.000	8,57	0,00	0,00	8,57
12133883	DUSSAN	01/04/2011	30/04/2011	$2.639.000	4,29	0,00	0,00	4,29
830138325	COOP DE TRAB ASOCIAD	01/04/2011	30/04/2011	$547.000	1,86	0,00	1,86	0,00
12133883	DUSSAN	01/05/2011	31/05/2011	$2.649.000	4,29	0,00	4,29	0,00
830138325	COOP DE TRAB ASOCIAD	01/05/2011	31/05/2011	$1.335.000	4,29	0,00	0,00	4,29
12133883	DUSSAN	01/06/2011	30/06/2011	$2.627.000	4,29	0,00	0,00	4,29

COLPENSIONES Nit 900.336.004-7
REPORTE DE SEMANAS COTIZADAS EN PENSIONES
PERIODO DE INFORME: Enero 1967 junio/2022
ACTUALIZADO A: 15 junio 2022

C 12133883 HAROLD HUMBERTO DUSSAN ROJAS

[1]Identificación Aportante	[2]Nombre o Razón Social	[3]Desde	[4]Hasta	[5]Último Salario	[6]Semanas	[7]Lic	[8]Sim	[9]Total
830138325	COOP DE TRAB ASOCIAD	01/06/2011	30/06/2011	$1.313.000	4,29	0,00	4,29	0,00
12133883	DUSSAN	01/07/2011	31/07/2011	$3.261.000	4,29	0,00	0,00	4,29
830138325	COOP DE TRAB ASOCIAD	01/07/2011	31/07/2011	$1.313.000	4,29	0,00	4,29	0,00
12133883	DUSSAN	01/08/2011	31/08/2011	$1.932.000	4,29	0,00	4,29	0,00
830138325	COOP DE TRAB ASOCIAD	01/08/2011	31/08/2011	$1.313.000	4,29	0,00	0,00	4,29
12133883	DUSSAN	01/09/2011	30/09/2011	$2.208.000	4,29	0,00	4,29	0,00
830138325	COOP DE TRAB ASOCIAD	01/09/2011	30/09/2011	$1.313.000	4,29	0,00	0,00	4,29
12133883	DUSSAN	01/10/2011	31/10/2011	$1.591.000	4,29	0,00	0,00	4,29
830138325	COOP DE TRAB ASOCIAD	01/10/2011	31/10/2011	$1.313.000	4,29	0,00	4,29	0,00
12133883	DUSSAN	01/11/2011	30/11/2011	$1.631.000	4,29	0,00	0,00	4,29
830138325	COOP DE TRAB ASOCIAD	01/11/2011	30/11/2011	$1.313.000	4,29	0,00	4,29	0,00
12133883	DUSSAN	01/12/2011	31/12/2011	$1.952.000	4,29	0,00	4,29	0,00
830138325	COOP DE TRAB ASOCIAD	01/12/2011	31/12/2011	$1.313.000	4,29	0,00	0,00	4,29
12133883	DUSSAN	01/01/2012	31/01/2012	$1.626.000	4,29	0,00	4,29	0,00
830138325	COOP DE TRAB ASOCIAD	01/01/2012	31/01/2012	$1.313.000	4,29	0,00	0,00	4,29
12133883	DUSSAN	01/02/2012	29/02/2012	$1.630.000	4,29	0,00	0,00	4,29
830138325	COOP DE TRAB ASOCIAD	01/02/2012	29/02/2012	$1.313.000	4,29	0,00	4,29	0,00
12133883	DUSSAN	01/03/2012	31/03/2012	$1.093.000	4,29	0,00	0,00	4,29
830138325	COOP DE TRAB ASOCIAD	01/03/2012	31/03/2012	$1.467.000	4,29	0,00	4,29	0,00
12133883	DUSSAN	01/04/2012	30/04/2012	$1.367.000	4,29	0,00	4,29	0,00
830138325	COOP DE TRAB ASOCIAD	01/04/2012	30/04/2012	$1.382.000	4,29	0,00	0,00	4,29
12133883	DUSSAN	01/05/2012	31/05/2012	$1.469.000	4,29	0,00	0,00	4,29
830138325	COOP DE TRAB ASOCIAD	01/05/2012	31/05/2012	$19.000	0,00	0,00	0,00	0,00
12133883	DUSSAN	01/06/2012	30/06/2012	$1.665.000	4,29	0,00	0,00	4,29
12133883	DUSSAN	01/07/2012	31/07/2012	$1.843.000	4,29	0,00	0,00	4,29
12133883	DUSSAN ROJAS HAROLD	01/08/2012	31/08/2012	$2.526.000	4,29	0,00	0,00	4,29
12133883	DUSSAN ROJAS HAROLD	01/09/2012	30/09/2012	$3.322.000	4,29	0,00	0,00	4,29
12133883	DUSSAN ROJAS HAROLD	01/10/2012	31/10/2012	$4.077.000	4,29	0,00	0,00	4,29
860007336	CAJA COLOMBIANA DE S	01/10/2012	31/10/2012	$2.578.000	2,14	0,00	2,14	0,00
860007336	CAJA COLOMBIANA DE S	01/11/2012	30/11/2012	$5.157.000	4,29	0,00	0,00	4,29
900060593	SALUD PROFESIONAL PR	01/11/2012	30/11/2012	$1.290.000	3,57	0,00	3,57	0,00
860007336	CAJA COLOMBIANA DE S	01/12/2012	31/12/2012	$5.157.000	4,29	0,00	4,29	0,00
860013570	CAJA DE COMPENSACION	01/12/2012	31/12/2012	$2.139.000	1,86	0,00	1,86	0,00
900060593	SALUD PROFESIONAL PR	01/12/2012	31/12/2012	$1.547.000	4,29	0,00	0,00	4,29
860007336	CAJA COLOMBIANA DE S	01/01/2013	31/01/2013	$2.977.000	4,00	0,00	4,00	0,00
860013570	CAJA DE COMPENSACION	01/01/2013	31/01/2013	$4.706.000	4,29	0,00	4,29	0,00
900060593	SALUD PROFESIONAL PR	01/01/2013	31/01/2013	$1.547.000	4,29	0,00	0,00	4,29
860013570	CAJA DE COMPENSACION	01/02/2013	28/02/2013	$5.378.000	4,29	0,00	4,29	0,00
900060593	SALUD PROFESIONAL PR	01/02/2013	28/02/2013	$1.597.000	4,29	0,00	0,00	4,29
860013570	CAJA DE COMPENSACION	01/03/2013	31/03/2013	$6.764.000	4,29	0,00	0,00	4,29
900060593	SALUD PROFESIONAL PR	01/03/2013	31/03/2013	$674.000	3,00	0,00	3,00	0,00
860013570	CAJA DE COMPENSACION	01/04/2013	30/04/2013	$6.502.000	4,29	0,00	0,00	4,29
860013570	CAJA DE COMPENSACION	01/05/2013	31/05/2013	$6.790.000	4,29	0,00	0,00	4,29
860013570	CAJA DE COMPENSACION	01/06/2013	30/06/2013	$7.104.000	4,29	0,00	0,00	4,29
12133883	DUSSAN ROJAS HAROLD	01/07/2013	31/07/2013	$1.392.000	4,29	0,00	0,00	4,29
860013570	CAJA DE COMPENSACION	01/07/2013	31/07/2013	$6.738.000	4,29	0,00	4,29	0,00
12133883	DUSSAN ROJAS HAROLD	01/08/2013	31/08/2013	$1.392.000	4,29	0,00	0,00	4,29
860013570	CAJA DE COMPENSACION	01/08/2013	31/08/2013	$6.764.000	4,29	0,00	4,29	0,00
12133883	DUSSAN ROJAS HAROLD	01/09/2013	30/09/2013	$1.392.000	4,29	0,00	0,00	4,29
860013570	CAJA DE COMPENSACION	01/09/2013	30/09/2013	$6.790.000	4,29	0,00	4,29	0,00
12133883	DUSSAN ROJAS HAROLD	01/10/2013	31/10/2013	$1.392.000	4,29	0,00	0,00	4,29
860013570	CAJA DE COMPENSACION	01/10/2013	31/10/2013	$6.764.000	4,29	0,00	4,29	0,00

COLPENSIONES Nit 900.336.004-7
REPORTE DE SEMANAS COTIZADAS EN PENSIONES
PERIODO DE INFORME: Enero 1967 junio/2022
ACTUALIZADO A: 15 junio 2022

C 12133883 HAROLD HUMBERTO DUSSAN ROJAS

[1]Identificación Aportante	[2]Nombre o Razón Social	[3]Desde	[4]Hasta	[5]Último Salario	[6]Semanas	[7]Lic	[8]Sim	[9]Total
12133883	DUSSAN ROJAS HAROLD	01/11/2013	30/11/2013	$1.392.000	4,29	0,00	0,00	4,29
860013570	CAJA DE COMPENSACION	01/11/2013	30/11/2013	$6.711.000	4,29	0,00	4,29	0,00
12133883	DUSSAN ROJAS HAROLD	01/12/2013	31/12/2013	$1.392.000	4,29	0,00	0,00	4,29
860013570	CAJA DE COMPENSACION	01/12/2013	31/12/2013	$6.528.000	4,29	0,00	4,29	0,00
12133883	DUSSAN ROJAS HAROLD	01/01/2014	31/01/2014	$1.392.000	4,29	0,00	0,00	4,29
860013570	CAJA DE COMPENSACION	01/01/2014	31/01/2014	$7.017.000	4,29	0,00	4,29	0,00
12133883	DUSSAN ROJAS HAROLD	01/02/2014	28/02/2014	$1.392.000	4,29	0,00	0,00	4,29
860013570	CAJA DE COMPENSACION	01/02/2014	28/02/2014	$6.178.000	4,29	0,00	4,29	0,00
12133883	DUSSAN ROJAS HAROLD	01/03/2014	31/03/2014	$1.392.000	4,29	0,00	0,00	4,29
860013570	CAJA DE COMPENSACION	01/03/2014	31/03/2014	$7.568.000	4,29	0,00	4,29	0,00
12133883	DUSSAN ROJAS HAROLD	01/04/2014	30/04/2014	$1.392.000	4,29	0,00	0,00	4,29
860013570	CAJA DE COMPENSACION	01/04/2014	30/04/2014	$7.159.000	4,29	0,00	4,29	0,00
12133883	DUSSAN ROJAS HAROLD	01/05/2014	31/05/2014	$1.392.000	4,29	0,00	0,00	4,29
860013570	CAJA DE COMPENSACION	01/05/2014	31/05/2014	$7.268.000	4,29	0,00	4,29	0,00
12133883	DUSSAN ROJAS HAROLD	01/06/2014	30/06/2014	$1.392.000	4,29	0,00	0,00	4,29
860013570	CAJA DE COMPENSACION	01/06/2014	30/06/2014	$5.606.000	4,29	0,00	4,29	0,00
12133883	DUSSAN ROJAS HAROLD	01/07/2014	31/07/2014	$1.392.000	4,29	0,00	0,00	4,29
860013570	CAJA DE COMPENSACION	01/07/2014	31/07/2014	$6.945.000	4,29	0,00	4,29	0,00
12133883	DUSSAN ROJAS HAROLD	01/08/2014	31/08/2014	$1.392.000	4,29	0,00	0,00	4,29
860013570	CAJA DE COMPENSACION	01/08/2014	31/08/2014	$9.313.000	4,29	0,00	4,29	0,00
12133883	DUSSAN ROJAS HAROLD	01/09/2014	30/09/2014	$1.392.000	4,29	0,00	0,00	4,29
860013570	CAJA DE COMPENSACION	01/09/2014	30/09/2014	$5.933.000	4,29	0,00	4,29	0,00
12133883	DUSSAN ROJAS HAROLD	01/10/2014	31/10/2014	$1.392.000	4,29	0,00	0,00	4,29
860013570	CAJA DE COMPENSACION	01/10/2014	31/10/2014	$5.824.000	4,29	0,00	4,29	0,00
12133883	DUSSAN ROJAS HAROLD	01/11/2014	30/11/2014	$1.392.000	4,29	0,00	0,00	4,29
860013570	CAJA DE COMPENSACION	01/11/2014	30/11/2014	$6.096.000	4,29	0,00	4,29	0,00
12133883	DUSSAN ROJAS HAROLD	01/12/2014	31/12/2014	$1.392.000	4,29	0,00	0,00	4,29
860013570	CAJA DE COMPENSACION	01/12/2014	31/12/2014	$5.606.000	4,29	0,00	4,29	0,00
12133883	DUSSAN ROJAS HAROLD	01/01/2015	31/01/2015	$1.392.000	4,29	0,00	0,00	4,29
860013570	CAJA DE COMPENSACION	01/01/2015	31/01/2015	$6.360.000	4,29	0,00	4,29	0,00
12133883	DUSSAN ROJAS HAROLD	01/02/2015	28/02/2015	$1.392.000	4,29	0,00	0,00	4,29
860013570	CAJA DE COMPENSACION	01/02/2015	28/02/2015	$6.126.000	4,29	0,00	4,29	0,00
12133883	DUSSAN ROJAS HAROLD	01/03/2015	31/03/2015	$1.392.000	4,29	0,00	0,00	4,29
860013570	CAJA DE COMPENSACION	01/03/2015	31/03/2015	$6.098.000	4,29	0,00	4,29	0,00
12133883	DUSSAN ROJAS HAROLD	01/04/2015	30/04/2015	$1.392.000	4,29	0,00	0,00	4,29
860013570	CAJA DE COMPENSACION	01/04/2015	30/04/2015	$5.869.000	4,29	0,00	4,29	0,00
12133883	DUSSAN ROJAS HAROLD	01/05/2015	31/05/2015	$1.392.000	4,29	0,00	0,00	4,29
860013570	CAJA DE COMPENSACION	01/05/2015	31/05/2015	$5.869.000	4,29	0,00	4,29	0,00
12133883	DUSSAN ROJAS HAROLD	01/06/2015	30/06/2015	$1.392.000	4,29	0,00	0,00	4,29
860013570	CAJA DE COMPENSACION	01/06/2015	30/06/2015	$5.869.000	4,29	0,00	4,29	0,00
12133883	DUSSAN ROJAS HAROLD	01/07/2015	31/07/2015	$1.392.000	4,29	0,00	0,00	4,29
860013570	CAJA DE COMPENSACION	01/07/2015	31/07/2015	$5.869.000	4,29	0,00	4,29	0,00
12133883	DUSSAN ROJAS HAROLD	01/08/2015	31/08/2015	$1.392.000	4,29	0,00	0,00	4,29
860013570	CAJA DE COMPENSACION	01/08/2015	31/08/2015	$5.869.000	4,29	0,00	4,29	0,00
12133883	DUSSAN ROJAS HAROLD	01/09/2015	30/09/2015	$1.392.000	4,29	0,00	0,00	4,29
860013570	CAJA DE COMPENSACION	01/09/2015	30/09/2015	$2.935.000	2,14	0,00	2,14	0,00
12133883	DUSSAN ROJAS HAROLD	01/10/2015	31/12/2016	$1.392.000	64,29	0,00	0,00	64,29
860050906	ADECCO COLOMBIA S A	01/12/2016	31/12/2016	$1.046.000	0,71	0,00	0,71	0,00
12133883	DUSSAN ROJAS HAROLD	01/01/2017	31/01/2017	$5.600.000	4,29	0,00	0,00	4,29
860050906	ADECCO COLOMBIA S A	01/01/2017	31/01/2017	$4.260.000	2,57	0,00	2,57	0,00
12133883	DUSSAN ROJAS HAROLD	01/02/2017	28/02/2017	$5.084.000	4,29	0,00	0,00	4,29
12133883	DUSSAN ROJAS HAROLD	01/03/2017	31/03/2017	$4.653.000	4,29	0,00	0,00	4,29

COLPENSIONES Nit 900.336.004-7
REPORTE DE SEMANAS COTIZADAS EN PENSIONES
PERIODO DE INFORME: Enero 1967 junio/2022
ACTUALIZADO A: 15 junio 2022

C 12133883 HAROLD HUMBERTO DUSSAN ROJAS

[1]Identificación Aportante	[2]Nombre o Razón Social	[3]Desde	[4]Hasta	[5]Último Salario	[6]Semanas	[7]Lic	[8]Sim	[9]Total
12133883	DUSSAN ROJAS HAROLD	01/04/2017	30/04/2017	$5.955.000	4,29	0,00	0,00	4,29
12133883	DUSSAN ROJAS HAROLD	01/05/2017	31/05/2017	$2.644.000	4,29	0,00	0,00	4,29
12133883	DUSSAN ROJAS HAROLD	01/06/2017	30/06/2017	$1.996.000	4,29	0,00	0,00	4,29
12133883	DUSSAN ROJAS HAROLD	01/07/2017	31/07/2017	$1.666.000	4,29	0,00	0,00	4,29
12133883	DUSSAN ROJAS HAROLD	01/08/2017	31/08/2017	$2.240.000	4,29	0,00	0,00	4,29
12133883	DUSSAN ROJAS HAROLD	01/09/2017	30/09/2017	$4.773.000	4,29	0,00	0,00	4,29
12133883	DUSSAN ROJAS HAROLD	01/10/2017	31/10/2017	$4.424.000	4,29	0,00	0,00	4,29
12133883	DUSSAN ROJAS HAROLD	01/11/2017	30/11/2017	$5.010.000	4,29	0,00	0,00	4,29
12133883	DUSSAN ROJAS HAROLD	01/12/2017	31/12/2017	$4.142.000	4,29	0,00	0,00	4,29
12133883	DUSSAN ROJAS HAROLD	01/01/2018	31/01/2018	$5.368.000	4,29	0,00	0,00	4,29
12133883	DUSSAN ROJAS HAROLD	01/02/2018	28/02/2018	$4.880.000	4,29	0,00	0,00	4,29
12133883	DUSSAN ROJAS HAROLD	01/03/2018	31/03/2018	$4.320.000	4,29	0,00	0,00	4,29
12133883	DUSSAN ROJAS HAROLD	01/04/2018	30/04/2018	$2.600.000	4,29	0,00	0,00	4,29
12133883	DUSSAN ROJAS HAROLD	01/05/2018	31/05/2018	$4.794.000	4,29	0,00	0,00	4,29
12133883	DUSSAN ROJAS HAROLD	01/06/2018	30/06/2018	$4.000.000	4,29	0,00	0,00	4,29
12133883	DUSSAN ROJAS HAROLD	01/07/2018	31/07/2018	$3.760.000	4,29	0,00	0,00	4,29
12133883	DUSSAN ROJAS HAROLD	01/08/2018	31/08/2018	$4.840.000	4,29	0,00	0,00	4,29
12133883	DUSSAN ROJAS HAROLD	01/09/2018	30/09/2018	$4.320.000	4,29	0,00	0,00	4,29
12133883	DUSSAN ROJAS HAROLD	01/10/2018	31/10/2018	$5.600.000	4,29	0,00	0,00	4,29
12133883	DUSSAN ROJAS HAROLD	01/11/2018	30/11/2018	$3.240.000	4,29	0,00	0,00	4,29
12133883	DUSSAN ROJAS HAROLD	01/12/2018	31/12/2018	$1.547.000	4,29	0,00	0,00	4,29
12133883	DUSSAN ROJAS HAROLD	01/01/2019	31/01/2019	$6.647.000	4,29	0,00	0,00	4,29
12133883	DUSSAN ROJAS HAROLD	01/02/2019	28/02/2019	$2.525.000	4,29	0,00	0,00	4,29
12133883	DUSSAN ROJAS HAROLD	01/03/2019	31/03/2019	$4.120.000	4,29	0,00	0,00	4,29
12133883	DUSSAN ROJAS HAROLD	01/04/2019	30/04/2019	$4.700.000	4,29	0,00	0,00	4,29
12133883	DUSSAN ROJAS HAROLD	01/05/2019	31/05/2019	$3.720.000	4,29	0,00	0,00	4,29
12133883	DUSSAN ROJAS HAROLD	01/06/2019	30/06/2019	$4.200.000	4,29	0,00	0,00	4,29
12133883	DUSSAN ROJAS HAROLD	01/07/2019	31/07/2019	$3.600.000	4,29	0,00	0,00	4,29
12133883	DUSSAN ROJAS HAROLD	01/08/2019	31/08/2019	$4.632.000	4,29	0,00	0,00	4,29
12133883	DUSSAN ROJAS HAROLD	01/09/2019	30/09/2019	$3.798.000	4,29	0,00	0,00	4,29
12133883	DUSSAN ROJAS HAROLD	01/10/2019	31/10/2019	$4.632.000	4,29	0,00	0,00	4,29
12133883	DUSSAN ROJAS HAROLD	01/11/2019	30/11/2019	$3.644.000	4,29	0,00	0,00	4,29
12133883	DUSSAN ROJAS HAROLD	01/12/2019	31/12/2019	$3.860.000	4,29	0,00	0,00	4,29
12133883	DUSSAN ROJAS HAROLD	01/01/2020	31/01/2020	$5.200.000	4,29	0,00	0,00	4,29
12133883	DUSSAN ROJAS HAROLD	01/02/2020	29/02/2020	$3.600.000	4,29	0,00	0,00	4,29
12133883	DUSSAN ROJAS HAROLD	01/03/2020	31/03/2020	$4.806.000	4,29	0,00	0,00	4,29
12133883	DUSSAN ROJAS HAROLD	01/04/2020	30/04/2020	$4.935.000	4,29	0,00	0,00	4,29
12133883	DUSSAN ROJAS HAROLD	01/05/2020	31/05/2020	$4.453.000	4,29	0,00	0,00	4,29
12133883	DUSSAN ROJAS HAROLD	01/06/2020	30/06/2020	$2.504.000	4,29	0,00	0,00	4,29
12133883	DUSSAN ROJAS HAROLD	01/07/2020	31/07/2020	$2.200.000	4,29	0,00	0,00	4,29
900478947	GERALMEDIC SINDICATO	01/07/2020	31/07/2020	$2.808.000	3,86	0,00	3,86	0,00
12133883	DUSSAN ROJAS HAROLD	01/08/2020	31/08/2020	$2.000.000	4,29	0,00	0,00	4,29
900478947	GERALMEDIC SINDICATO	01/08/2020	31/08/2020	$3.744.000	4,29	0,00	4,29	0,00
12133883	DUSSAN ROJAS HAROLD	01/09/2020	30/09/2020	$3.129.000	4,29	0,00	0,00	4,29
900478947	GERALMEDIC SINDICATO	01/09/2020	30/09/2020	$3.744.000	4,29	0,00	4,29	0,00
12133883	DUSSAN ROJAS HAROLD	01/10/2020	31/10/2020	$2.840.000	4,29	0,00	0,00	4,29
900478947	GERALMEDIC SINDICATO	01/10/2020	31/10/2020	$2.978.160	4,29	0,00	4,29	0,00
12133883	DUSSAN ROJAS HAROLD	01/11/2020	30/11/2020	$2.288.000	4,29	0,00	0,00	4,29
900478947	GERALMEDIC SINDICATO	01/11/2020	30/11/2020	$3.900.000	4,29	0,00	4,29	0,00
12133883	DUSSAN ROJAS HAROLD	01/12/2020	31/12/2020	$2.800.000	4,29	0,00	0,00	4,29
900478947	GERALMEDIC SINDICATO	01/12/2020	31/12/2020	$4.680.000	4,29	0,00	4,29	0,00
12133883	DUSSAN ROJAS HAROLD	01/01/2021	31/01/2021	$1.800.000	4,29	0,00	0,00	4,29

COLPENSIONES Nit 900.336.004-7
REPORTE DE SEMANAS COTIZADAS EN PENSIONES
PERIODO DE INFORME: Enero 1967 junio/2022
ACTUALIZADO A: 15 junio 2022

C 12133883 HAROLD HUMBERTO DUSSAN ROJAS

[1]Identificación Aportante	[2]Nombre o Razón Social	[3]Desde	[4]Hasta	[5]Último Salario	[6]Semanas	[7]Lic	[8]Sim	[9]Total
900478947	GERALMEDIC SINDICATO	01/01/2021	31/01/2021	$3.744.000	4,29	0,00	4,29	0,00
12133883	DUSSAN ROJAS HAROLD	01/02/2021	28/02/2021	$3.160.000	4,29	0,00	0,00	4,29
900478947	GERALMEDIC SINDICATO	01/02/2021	28/02/2021	$3.744.000	4,29	0,00	4,29	0,00
12133883	DUSSAN ROJAS HAROLD	01/03/2021	31/03/2021	$3.872.000	4,29	0,00	0,00	4,29
900478947	GERALMEDIC SINDICATO	01/03/2021	31/03/2021	$1.248.000	4,29	0,00	4,29	0,00
12133883	DUSSAN ROJAS HAROLD	01/04/2021	30/04/2021	$3.520.000	4,29	0,00	0,00	4,29
890706823	HOSPITAL REINA SOFIA	01/04/2021	30/04/2021	$3.975.759	2,71	0,00	2,71	0,00
12133883	DUSSAN ROJAS HAROLD	01/05/2021	31/05/2021	$3.368.000	4,29	0,00	0,00	4,29
890706823	HOSPITAL REINA SOFIA	01/05/2021	31/05/2021	$6.277.514	4,29	0,00	4,29	0,00
12133883	DUSSAN ROJAS HAROLD	01/06/2021	30/06/2021	$3.200.000	4,29	0,00	0,00	4,29
890706823	HOSPITAL REINA SOFIA	01/06/2021	30/06/2021	$6.759.662	4,29	0,00	4,29	0,00
12133883	DUSSAN ROJAS HAROLD	01/07/2021	30/04/2022	$4.000.000	42,86	0,00	0,00	42,86

[10] TOTAL SEMANAS COTIZADAS: 1.055,14

[11] SEMANAS COTIZADAS CON TARIFA DE ALTO RIESGO(INCLUIDAS EN EL CAMPO 10 * "TOTAL SEMANAS COTIZADAS"): 0,00

RESUMEN DE TIEMPOS PÚBLICOS NO COTIZADOS A COLPENSIONES

El siguiente resumen **INFORMATIVO** refleja los periodos laborados en el sector público y no cotizados al ISS hoy Colpensiones.

[12]Identificación Empleador	[13]Nombre o Razón Social	[14]Desde	[15]Hasta	[16]Último Salario	[17]Semanas	[18]Lic	[19]Sim	[20]Total
NO REGISTRA INFORMACIÓN								

[21]TOTAL SEMANAS REPORTADAS:

RESUMEN TIEMPO PÚBLICO SIMULTÁNEO CON TRADICIONAL (67 - 94) Y POST 94

El siguiente resumen refleja los periodos laborados que presentan simultaneidad, es decir aquellos en los que usted prestó servicios para varios empleadores en el mismo periodo de tiempo.

[22]Desde	[23]Hasta	[24]Semanas Simultáneas
NO REGISTRA INFORMACIÓN		

[25] TOTAL SEMANAS SIMULTÁNEAS:

[26]TOTAL SEMANAS (cotizadas[10] + reportadas tiempos públicos[21] - simultáneos[25])	1055,14

Si usted laboró en entidades del sector público y estas entidades no cotizaron a pensiones al Instituto de Seguros Sociales (ISS), hoy Colpensiones, es posible que estos periodos no se vean reflejados en su reporte de Historia Laboral. De ser así, puede radicar la solicitud de inclusión de dichos períodos allegando la certificación Electrónica de Tiempos Públicos - CETIL expedida por su empleador, conforme al Decreto 726 de 2018 expedido por el Ministerio de Trabajo.

* Los tiempos públicos tenidos en cuenta para la liquidación de una prestación económica decidida con anterioridad al 26/09/2017, no se visualizarán en el reporte de Historia Laboral.

Si ha trabajado en varias empresas al mismo tiempo, sólo se contabilizará en el total de semanas uno de los periodos y el salario base será la suma de lo cotizado, sin exceder el máximo asegurable al momento de solicitar el reconocimiento pensional.

Las semanas de los periodos de abril y mayo de 2020 con observación "Pago Decreto 558/2020 COVID 19", serán consideradas en el reconocimiento pensional para: Cumplir requisito de las 1300 semanas, Cuando se trate de una pensión de vejez con 1 SMLMV y para el otorgamiento de las pensiones de invalidez y muerte.

COLPENSIONES Nit 900.336.004-7
REPORTE DE SEMANAS COTIZADAS EN PENSIONES
PERIODO DE INFORME: Enero 1967 junio/2022
ACTUALIZADO A: 15 junio 2022

C 12133883 HAROLD HUMBERTO DUSSAN ROJAS

DETALLE DE PAGOS EFECTUADOS ANTERIORES A 1995

Este reporte contiene el detalle de las semanas cotizadas hasta el 31 de diciembre de 1994.

[27] Identificación Empleador	[28]Nombre o Razón Social	[29]Ciclo Desde	[30]Ciclo Hasta	[31] Asignación Básica Mensual	[32] Días Rep.	[33] Observación
NO REGISTRA INFORMACIÓN						

DETALLE DE PAGOS EFECTUADOS A PARTIR DE 1995

En el siguiente reporte encontrará el detalle de las semanas cotizadas a partir de enero de 1995 en adelante.

[34] Identificación Aportante	[35] Nombre o Razón Social	[36] RA	[37] Período	[38]Fecha De Pago	[39] Referencia de Pago	[40]IBC Reportado	[41]Cotización Pagada	[42]Cotización Mora Sin Intereses	[43] Nov.	[44] Días Rep.	[45] Días Cot.	[46]Observación
800130632	EJERCITO NACIONAL	SI	199501	24/02/1995	25010501000653	$ 310.000	$ 39.800	$ 0		30	30	Pago aplicado al periodo declarado
800130632	EJERCITO NACIONAL	SI	199502	02/03/1995	25010501000746	$ 310.000	$ 39.400	$ 0		30	30	Pago aplicado al periodo declarado
800130632	EJERCITO NACIONAL	SI	199503	12/04/1995	25010501001633	$ 310.000	$ 37.600	$ 0		30	30	Pago aplicado al periodo declarado
800130632	EJERCITO NACIONAL	SI	199504	08/05/1995	25010501001886	$ 310.000	$ 38.900	$ 0		30	30	Pago aplicado al periodo declarado
800130632	EJERCITO NACIONAL	SI	199505	02/06/1995	25010501002135	$ 310.000	$ 38.900	$ 0		30	30	Pago aplicado al periodo declarado
800130632	EJERCITO NAL.CONTADURIA PRINCIPAL COMAND	SI	199506	07/07/1995	54063201001866	$ 310.000	$ 38.800	$ 0	R	30	30	Pago aplicado al periodo declarado
860013816	INSTITUTO DE SEGUROS SOCIALES	SI	199712	05/01/1998	99999901009421	$ 297.708	$ 40.200	$ 0	R	30	30	Pago aplicado al periodo declarado
860013816	INSTITUTO DE SEGUROS SOCIALES	SI	199801	05/02/1998	99999901009630	$ 1.309.006	$ 176.700	$ 0	R	20	20	Pago aplicado al periodo declarado
891180019	MUNICIPIO DE HOBO	NO	199808	22/09/1998	911581081NG94S	$ 1.715.022	$ 213.800	$ 0		30	30	Pago recibido del Régimen de Ahorro Individual por traslado
891180019	MUNICIPIO DE HOBO	NO	199809	09/12/1998	911581051NG94T	$ 1.715.022	$ 213.500	$ 0		30	30	Pago recibido del Régimen de Ahorro Individual por traslado
891180019	MUNICIPIO DE HOBO	NO	199810	09/12/1998	911581021NG94U	$ 1.715.022	$ 231.500	$ 0		30	30	Pago recibido del Régimen de Ahorro Individual por traslado
891180019	MUNICIPIO DE HOBO	NO	199811	24/03/1999	911581011NG94V	$ 1.715.022	$ 231.500	$ 0		30	30	Pago recibido del Régimen de Ahorro Individual por traslado
891180019	MUNICIPIO DE HOBO	NO	199812	24/03/1999	911581081NG94W	$ 1.715.022	$ 231.500	$ 0		30	30	Pago recibido del Régimen de Ahorro Individual por traslado
891180019	MUNICIPIO DE HOBO	NO	199901	24/03/1999	911581051NG94X	$ 1.972.275	$ 266.300	$ 0		30	30	Pago recibido del Régimen de Ahorro Individual por traslado
891180019	MUNICIPIO DE HOBO	NO	199902	26/03/1999	911581021NG94Y	$ 1.972.275	$ 266.300	$ 0		30	30	Pago recibido del Régimen de Ahorro Individual por traslado
891180019	MUNICIPIO DE HOBO	NO	199903	27/04/1999	911581011NG94Z	$ 1.972.275	$ 266.300	$ 0		30	30	Pago recibido del Régimen de Ahorro Individual por traslado
891180019	MUNICIPIO DE HOBO	NO	199904			$ 0	$ 0	$ 0		30	30	Deuda presunta, pago aplicado de períodos posteriores
891180019	MUNICIPIO DE HOBO	NO	199905	22/10/1999	911581071NG950	$ 1.972.275	$ 266.300	$ 0		30	30	Pago recibido del Régimen de Ahorro Individual por traslado
891180019	MUNICIPIO DE HOBO	NO	199906			$ 0	$ 0	$ 0		30	30	Deuda presunta, pago aplicado de períodos posteriores
891180019	MUNICIPIO DE HOBO	NO	199907	22/10/1999	911581041NG951	$ 1.972.275	$ 266.300	$ 100		30	26	Pago recibido del Régimen de Ahorro Individual por traslado
891180019	MUNICIPIO DE HOBO	NO	199908	22/10/1999	911581011NG952	$ 1.972.275	$ 266.300	$ 100		30	0	Pago recibido del Régimen de Ahorro Individual por traslado
891180019	MUNICIPIO DE HOBO	NO	199909	22/10/1999	911581091NG953	$ 1.972.275	$ 266.300	$ 100		30	0	Pago recibido del Régimen de Ahorro Individual por traslado
891180019	MUNICIPIO DE HOBO	NO	199910	13/01/2000	911581061NG954	$ 1.972.275	$ 266.300	$ 0		30	30	Pago recibido del Régimen de Ahorro Individual por traslado
891180019	MUNICIPIO DE HOBO	NO	199911	15/02/2000	911581031NG955	$ 1.972.275	$ 266.300	$ 0		30	30	Pago recibido del Régimen de Ahorro Individual por traslado
891180019	MUNICIPIO DE HOBO	NO	199912	15/02/2000	911581011NG956	$ 1.972.275	$ 266.300	$ 0		30	30	Pago recibido del Régimen de Ahorro Individual por traslado
891180019	MUNICIPIO DE HOBO	NO	200001	22/11/2001	911581061NG95K	$ 2.169.502	$ 292.900	$ 0		30	30	Pago recibido del Régimen de Ahorro Individual por traslado
891180019	MUNICIPIO DE HOBO	NO	200002	22/11/2001	911581031NG95L	$ 2.169.502	$ 292.900	$ 0		30	30	Pago recibido del Régimen de Ahorro Individual por traslado
891180019	MUNICIPIO DE HOBO	NO	200003	22/11/2001	911581001NG95M	$ 2.169.502	$ 292.900	$ 0		30	30	Pago recibido del Régimen de Ahorro Individual por traslado
891180019	MUNICIPIO DE HOBO	NO	200004	22/11/2001	911581081NG95N	$ 2.170.000	$ 292.900	$ 0		30	30	Pago recibido del Régimen de Ahorro Individual por traslado
891180019	MUNICIPIO DE HOBO	NO	200005	09/11/2001	911581091NG957	$ 2.169.502	$ 167.000	-$ 125.900		30	17	Pago recibido del Régimen de Ahorro Individual por traslado
891180019	MUNICIPIO DE HOBO	NO	200006	09/11/2001	911581061NG958	$ 2.169.502	$ 180.100	-$ 112.800		30	18	Pago recibido del Régimen de Ahorro Individual por traslado
891180019	MUNICIPIO DE HOBO	NO	200007	09/11/2001	911581031NG959	$ 2.169.502	$ 186.800	-$ 106.100		30	19	Pago recibido del Régimen de Ahorro Individual por traslado
891180019	MUNICIPIO DE HOBO	NO	200008	09/11/2001	911581001NG95A	$ 2.169.502	$ 193.400	-$ 99.500		30	20	Pago recibido del Régimen de Ahorro Individual por traslado

COLPENSIONES Nit 900.336.004-7
REPORTE DE SEMANAS COTIZADAS EN PENSIONES
PERIODO DE INFORME: Enero 1967 junio/2022
ACTUALIZADO A: 15 junio 2022

C 12133883 HAROLD HUMBERTO DUSSAN ROJAS

[34] Identificación Aportante	[35] Nombre o Razón Social	[36] RA	[37] Período	[38]Fecha De Pago	[39] Referencia de Pago	[40]IBC Reportado	[41]Cotización Pagada	[42]Cotización Mora Sin Intereses	[43] Nov.	[44] Días Rep.	[45] Días Cot.	[46]Observación
891180019	MUNICIPIO DE HOBO	NO	200009	09/11/2001	911581081NG95B	$ 2.169.502	$ 200.000	-$ 92.900		30	20	Pago recibido del Régimen de Ahorro Individual por traslado
891180019	MUNICIPIO DE HOBO	NO	200010	09/11/2001	911581051NG95C	$ 2.169.502	$ 207.800	-$ 85.100		30	21	Pago recibido del Régimen de Ahorro Individual por traslado
891180019	MUNICIPIO DE HOBO	NO	200102	09/11/2001	911581021NG95D	$ 2.304.000	$ 252.900	-$ 58.100		30	24	Pago recibido del Régimen de Ahorro Individual por traslado
891180019	MUNICIPIO DE HOBO	NO	200103	09/11/2001	911581011NG95E	$ 2.304.000	$ 250.700	-$ 60.300		30	24	Pago recibido del Régimen de Ahorro Individual por traslado
891180019	MUNICIPIO DE HOBO	NO	200104	09/11/2001	911581071NG95F	$ 2.304.000	$ 264.200	-$ 46.800		30	25	Pago recibido del Régimen de Ahorro Individual por traslado
891180019	MUNICIPIO DE HOBO	NO	200105	09/11/2001	911581071NG95G	$ 2.304.000	$ 268.800	-$ 42.200		30	26	Pago recibido del Régimen de Ahorro Individual por traslado
800250119	ENTIDAD PROMOTORA DE SALUD ORGANISM	NO	200106	11/07/2001	911581061NG93N	$ 709.644	$ 95.800	$ 0		30	30	Pago recibido del Régimen de Ahorro Individual por traslado
891180019	MUNICIPIO DE HOBO	NO	200106	08/03/2002	911581081NG95R	$ 2.304.000	$ 259.600	-$ 51.400		30	25	Pago recibido del Régimen de Ahorro Individual por traslado
891180019	MUNICIPIO DE HOBO	NO	200107	09/11/2001	911581041NG95H	$ 2.304.000	$ 284.200	-$ 26.800		30	27	Pago recibido del Régimen de Ahorro Individual por traslado
891180019	MUNICIPIO DE HOBO	NO	200108	09/11/2001	911581011NG95I	$ 2.304.000	$ 285.900	-$ 25.100		30	28	Pago recibido del Régimen de Ahorro Individual por traslado
891180019	MUNICIPIO DE HOBO	NO	200109	09/11/2001	911581091NG95J	$ 2.304.000	$ 289.300	-$ 21.700		30	28	Pago recibido del Régimen de Ahorro Individual por traslado
891180019	MUNICIPIO DE HOBO	NO	200110	13/12/2001	911581051NG95O	$ 2.304.000	$ 297.700	-$ 13.300		30	29	Pago recibido del Régimen de Ahorro Individual por traslado
891180019	MUNICIPIO DE HOBO	NO	200111	13/12/2001	911581021NG95P	$ 2.304.000	$ 298.700	-$ 12.300		30	29	Pago recibido del Régimen de Ahorro Individual por traslado
891180019	MUNICIPIO DE HOBO	NO	200112	08/03/2002	911581051NG95S	$ 2.304.000	$ 285.500	-$ 25.500		30	28	Pago recibido del Régimen de Ahorro Individual por traslado
891180019	MUNICIPIO DE HOBO	NO	200201	05/03/2002	911581001NG95Q	$ 1.716.000	$ 226.500	-$ 5.200		30	29	Pago recibido del Régimen de Ahorro Individual por traslado
891180019	MUNICIPIO DE HOBO	NO	200202	05/04/2002	911581021NG95T	$ 1.716.000	$ 226.500	-$ 5.200		30	29	Pago recibido del Régimen de Ahorro Individual por traslado
809007808	COOP DE TRABAJO ASOCIADO LABOORUM T	NO	200412	28/01/2005	911581031NG93O	$ 1.155.000	$ 167.500	$ 0		30	30	Pago recibido del Régimen de Ahorro Individual por traslado
809007808	COOP DE TRABAJO ASOCIADO LABOORUM T	NO	200501	18/02/2005	911581001NG93P	$ 747.000	$ 112.000	$ 0		30	30	Pago recibido del Régimen de Ahorro Individual por traslado
809007808	COOP DE TRABAJO ASOCIADO LABOORUM T	NO	200502	25/04/2005	911581081NG93Q	$ 24.900	$ 3.700	-$ 108.300		30	1	Pago recibido del Régimen de Ahorro Individual por traslado
813009204	COOP DE TRAB ASOC DE PRODUC DE BIEN	NO	200505	08/06/2005	911581011NG93X	$ 382.000	$ 57.300	$ 0		30	30	Pago recibido del Régimen de Ahorro Individual por traslado
813009204	COOP DE TRAB ASOC DE PRODUC DE BIEN	NO	200506	08/07/2005	911581071NG93Y	$ 382.000	$ 57.300	$ 0		30	30	Pago recibido del Régimen de Ahorro Individual por traslado
813009204	COOP DE TRAB ASOC DE PRODUC DE BIEN	NO	200507	05/08/2005	911581041NG93Z	$ 648.000	$ 97.200	$ 0		30	30	Pago recibido del Régimen de Ahorro Individual por traslado
813009204	COOP DE TRAB ASOC DE PRODUC DE BIEN	NO	200508	07/09/2005	911581011NG940	$ 648.000	$ 97.200	$ 0		30	30	Pago recibido del Régimen de Ahorro Individual por traslado
813009204	COOP DE TRAB ASOC DE PRODUC DE BIEN	NO	200509	07/10/2005	911581091NG941	$ 648.000	$ 97.200	$ 0		30	30	Pago recibido del Régimen de Ahorro Individual por traslado
813009204	COOP DE TRAB ASOC DE PRODUC DE BIEN	NO	200510	08/11/2005	911581071NG942	$ 648.000	$ 97.200	$ 0		30	30	Pago recibido del Régimen de Ahorro Individual por traslado
813009204	COOP DE TRAB ASOC DE PRODUC DE BIEN	NO	200511	07/12/2005	911581041NG943	$ 648.000	$ 97.200	$ 0		30	30	Pago recibido del Régimen de Ahorro Individual por traslado
830510722	COOPERATIVA DE PEDIATRAS DEL HUILA	NO	200511	05/12/2005	911581061NG94L	$ 127.300	$ 19.100	$ 100		5	5	Pago recibido del Régimen de Ahorro Individual por traslado
830510722	COOPERATIVA DE PEDIATRAS DEL HUILA	NO	200512	05/01/2006	911581041NG94M	$ 763.000	$ 102.100	-$ 12.300		30	27	Pago recibido del Régimen de Ahorro Individual por traslado
830510722	COOPERATIVA DE PEDIATRAS DEL HUILA	NO	200601	06/02/2006	911581011NG94N	$ 816.000	$ 126.500	$ 0		30	30	Pago recibido del Régimen de Ahorro Individual por traslado
813002935	COOPERATIVA DE TRABAJO ASOCIADO CIR	NO	200602	13/03/2006	911581051NG93R	$ 646.265	$ 99.900	$ 0		30	30	Pago recibido del Régimen de Ahorro Individual por traslado
830510722	COOPERATIVA DE PEDIATRAS DEL HUILA	NO	200602	07/03/2006	911581091NG94O	$ 816.000	$ 126.400	$ 0		30	30	Pago recibido del Régimen de Ahorro Individual por traslado
813002935	COOPERATIVA DE TRABAJO ASOCIADO CIR	NO	200603	26/04/2006	911581031NG93S	$ 672.482	$ 103.400	$ 0		30	30	Pago recibido del Régimen de Ahorro Individual por traslado
830510722	COOPERATIVA DE PEDIATRAS DEL HUILA	NO	200603	07/04/2006	911581061NG94P	$ 816.000	$ 126.400	$ 0		30	30	Pago recibido del Régimen de Ahorro Individual por traslado
813002935	COOPERATIVA DE TRABAJO ASOCIADO CIR	NO	200604	19/05/2006	911581001NG93T	$ 672.486	$ 103.700	$ 0		30	30	Pago recibido del Régimen de Ahorro Individual por traslado
830510722	COOPERATIVA DE PEDIATRAS DEL HUILA	NO	200604	08/05/2006	911581031NG94Q	$ 816.000	$ 126.300	$ 0		30	30	Pago recibido del Régimen de Ahorro Individual por traslado
813002935	COOPERATIVA DE TRABAJO ASOCIADO CIR	NO	200605	09/06/2006	911581081NG93U	$ 672.486	$ 104.200	$ 0		30	30	Pago recibido del Régimen de Ahorro Individual por traslado
830510722	COOPERATIVA DE PEDIATRAS DEL HUILA	NO	200605	02/06/2006	911581001NG94R	$ 816.000	$ 126.500	$ 0		30	30	Pago recibido del Régimen de Ahorro Individual por traslado
813002935	COOPERATIVA DE TRABAJO ASOCIADO CIR	NO	200606	10/07/2006	911581051NG93V	$ 672.486	$ 104.200	$ 0		30	30	Pago recibido del Régimen de Ahorro Individual por traslado
813002935	COOPERATIVA DE TRABAJO ASOCIADO CIR	NO	200607	14/08/2006	911581021NG93W	$ 672.486	$ 104.000	$ 0		30	30	Pago recibido del Régimen de Ahorro Individual por traslado
813013031	LA PROSPERIDAD PRECOOPERATIVA COLOM	NO	200609	13/10/2006	911581011NG944	$ 408.000	$ 63.000	$ 0		30	30	Pago recibido del Régimen de Ahorro Individual por traslado
813013031	LA PROSPERIDAD PRECOOPERATIVA COLOM	NO	200610	07/11/2006	911581091NG945	$ 408.000	$ 63.200	$ 0		30	30	Pago recibido del Régimen de Ahorro Individual por traslado
813013031	LA PROSPERIDAD PRECOOPERATIVA COLOM	NO	200611	05/01/2007	911581061NG946	$ 13.600	$ 2.100	-$ 61.100		30	1	Pago recibido del Régimen de Ahorro Individual por traslado
900060593	SALUD PROFESIONAL PRECOOPERATIVA DE	NO	200612	05/01/2007	911581011NG95U	$ 1.676.000	$ 259.800	$ 0		30	30	Pago recibido del Régimen de Ahorro Individual por traslado
900060593	SALUD PROFESIONAL PRECOOPERATIVA DE	NO	200701	06/02/2007	911581071NG95V	$ 1.789.000	$ 277.300	$ 0		30	30	Pago recibido del Régimen de Ahorro Individual por traslado

COLPENSIONES Nit 900.336.004-7
REPORTE DE SEMANAS COTIZADAS EN PENSIONES
PERIODO DE INFORME: Enero 1967 junio/2022
ACTUALIZADO A: 15 junio 2022

C 12133883 HAROLD HUMBERTO DUSSAN ROJAS

[34] Identificación Aportante	[35] Nombre o Razón Social	[36] RA	[37] Período	[38]Fecha De Pago	[39] Referencia de Pago	[40]IBC Reportado	[41]Cotización Pagada	[42]Cotización Mora Sin Intereses	[43] Nov.	[44] Días Rep.	[45] Días Cot.	[46]Observación
900060593	SALUD PROFESIONAL PRECOOPERATIVA DE	NO	200702	06/03/2007	911581041NG95W	$ 1.789.000	$ 277.300	$ 0		30	30	Pago recibido del Régimen de Ahorro Individual por traslado
900060593	SALUD PROFESIONAL PRECOOPERATIVA DE	NO	200703	11/04/2007	911581011NG95X	$ 1.921.000	$ 297.800	$ 0		30	30	Pago recibido del Régimen de Ahorro Individual por traslado
900060593	SALUD PROFESIONAL PRECOOPERATIVA DE	NO	200704	04/05/2007	911581091NG95Y	$ 1.690.000	$ 261.900	$ 0		30	30	Pago recibido del Régimen de Ahorro Individual por traslado
900060593	SALUD PROFESIONAL PRECOOPERATIVA DE	NO	200705	13/06/2007	911581061NG95Z	$ 1.921.000	$ 297.000	$ 0		30	30	Pago recibido del Régimen de Ahorro Individual por traslado
900060593	SALUD PROFESIONAL PRECOOPERATIVA DE	NO	200706	11/07/2007	911581041NG960	$ 1.789.000	$ 277.300	$ 0		30	30	Pago recibido del Régimen de Ahorro Individual por traslado
900060593	SALUD PROFESIONAL PRECOOPERATIVA DE	NO	200707	13/08/2007	911581011NG961	$ 1.921.000	$ 297.600	$ 0		30	30	Pago recibido del Régimen de Ahorro Individual por traslado
900060593	SALUD PROFESIONAL PRECOOPERATIVA DE	NO	200708	12/09/2007	911581091NG962	$ 1.921.000	$ 297.800	$ 0		30	30	Pago recibido del Régimen de Ahorro Individual por traslado
900060593	SALUD PROFESIONAL PRECOOPERATIVA DE	NO	200709	10/10/2007	911581061NG963	$ 1.921.000	$ 297.800	$ 0		30	30	Pago recibido del Régimen de Ahorro Individual por traslado
900060593	SALUD PROFESIONAL PRECOOPERATIVA DE	NO	200710	14/11/2007	911581031NG964	$ 1.690.000	$ 261.900	$ 0		30	30	Pago recibido del Régimen de Ahorro Individual por traslado
900060593	SALUD PROFESIONAL PRECOOPERATIVA DE	NO	200711	12/12/2007	911581001NG965	$ 1.921.000	$ 297.800	$ 0		30	30	Pago recibido del Régimen de Ahorro Individual por traslado
900060593	SALUD PROFESIONAL PRECOOPERATIVA DE	NO	200712	14/01/2008	911581081NG966	$ 1.921.000	$ 297.200	$ 0		30	30	Pago recibido del Régimen de Ahorro Individual por traslado
900060593	SALUD PROFESIONAL PRECOOPERATIVA DE	NO	200801	12/02/2008	911581051NG967	$ 1.921.000	$ 307.400	$ 0		30	30	Pago recibido del Régimen de Ahorro Individual por traslado
900060593	SALUD PROFESIONAL PRECOOPERATIVA DE	NO	200802	12/03/2008	911581021NG968	$ 1.813.000	$ 290.000	$ 0		30	30	Pago recibido del Régimen de Ahorro Individual por traslado
900060593	SALUD PROFESIONAL PRECOOPERATIVA DE	NO	200803	10/04/2008	911581011NG969	$ 1.945.000	$ 311.200	$ 0		30	30	Pago recibido del Régimen de Ahorro Individual por traslado
900060593	SALUD PROFESIONAL PRECOOPERATIVA DE	NO	200804	13/05/2008	911581081NG96A	$ 1.698.000	$ 271.700	$ 0		30	30	Pago recibido del Régimen de Ahorro Individual por traslado
900060593	SALUD PROFESIONAL PRECOOPERATIVA DE	NO	200805	11/06/2008	911581051NG96B	$ 1.945.000	$ 311.200	$ 0		30	30	Pago recibido del Régimen de Ahorro Individual por traslado
900060593	SALUD PROFESIONAL PRECOOPERATIVA DE	NO	200806	10/07/2008	911581021NG96C	$ 1.945.000	$ 311.200	$ 0		30	30	Pago recibido del Régimen de Ahorro Individual por traslado
900060593	SALUD PROFESIONAL PRECOOPERATIVA DE	NO	200807	13/08/2008	911581011NG96D	$ 1.945.000	$ 311.200	$ 0		30	30	Pago recibido del Régimen de Ahorro Individual por traslado
900060593	SALUD PROFESIONAL PRECOOPERATIVA DE	NO	200808	10/09/2008	911581071NG96E	$ 1.602.000	$ 256.300	$ 0		30	30	Pago recibido del Régimen de Ahorro Individual por traslado
900060593	SALUD PROFESIONAL PRECOOPERATIVA DE	NO	200809	10/10/2008	911581041NG96F	$ 1.911.000	$ 305.800	$ 0		30	30	Pago recibido del Régimen de Ahorro Individual por traslado
900060593	SALUD PROFESIONAL PRECOOPERATIVA DE	NO	200810	13/11/2008	911581011NG96G	$ 1.828.000	$ 292.500	$ 0		30	30	Pago recibido del Régimen de Ahorro Individual por traslado
900060593	SALUD PROFESIONAL PRECOOPERATIVA DE	NO	200811	10/12/2008	911581091NG96H	$ 1.945.000	$ 311.200	$ 0		30	30	Pago recibido del Régimen de Ahorro Individual por traslado
900060593	SALUD PROFESIONAL PRECOOPERATIVA DE	NO	200812	14/01/2009	911581061NG96I	$ 1.945.000	$ 311.200	$ 0		30	30	Pago recibido del Régimen de Ahorro Individual por traslado
900060593	SALUD PROFESIONAL PRECOOPERATIVA DE	NO	200901	09/02/2009	911581031NG96J	$ 1.945.000	$ 311.200	$ 0		30	30	Pago recibido del Régimen de Ahorro Individual por traslado
900060593	SALUD PROFESIONAL PRECOOPERATIVA DE	NO	200902	11/03/2009	911581011NG96K	$ 1.945.000	$ 311.200	$ 0		30	30	Pago recibido del Régimen de Ahorro Individual por traslado
12133883	DUSSAN ROJAS	NO	200903	06/03/2009	911581021NG92I	$ 600.000	$ 96.000	$ 0		30	30	Pago recibido del Régimen de Ahorro Individual por traslado
900060593	SALUD PROFESIONAL PRECOOPERATIVA DE	NO	200903	08/04/2009	911581091NG96L	$ 3.252.000	$ 520.300	$ 0		30	30	Pago recibido del Régimen de Ahorro Individual por traslado
12133883	DUSSAN ROJAS	NO	200904	07/04/2009	911581011NG92J	$ 600.000	$ 96.000	$ 0		30	30	Pago recibido del Régimen de Ahorro Individual por traslado
900060593	SALUD PROFESIONAL PRECOOPERATIVA DE	NO	200904	13/05/2009	911581061NG96M	$ 2.036.000	$ 325.800	$ 0		30	30	Pago recibido del Régimen de Ahorro Individual por traslado
12133883	DUSSAN ROJAS	NO	200905	07/05/2009	911581071NG92K	$ 600.000	$ 96.000	$ 0		30	30	Pago recibido del Régimen de Ahorro Individual por traslado
900060593	SALUD PROFESIONAL PRECOOPERATIVA DE	NO	200905	10/06/2009	911581031NG96N	$ 2.324.000	$ 371.800	$ 0		30	30	Pago recibido del Régimen de Ahorro Individual por traslado
12133883	DUSSAN ROJAS	NO	200906	18/06/2009	911581041NG92L	$ 600.000	$ 96.000	$ 0		30	30	Pago recibido del Régimen de Ahorro Individual por traslado
900060593	SALUD PROFESIONAL PRECOOPERATIVA DE	NO	200906	10/07/2009	911581001NG96O	$ 2.324.000	$ 369.200	$ 0		30	30	Pago recibido del Régimen de Ahorro Individual por traslado
12133883	DUSSAN ROJAS	NO	200907	15/07/2009	911581011NG92M	$ 600.000	$ 96.000	$ 0		30	30	Pago recibido del Régimen de Ahorro Individual por traslado
900060593	SALUD PROFESIONAL PRECOOPERATIVA DE	NO	200907	13/08/2009	911581081NG96P	$ 2.036.000	$ 325.800	$ 0		30	30	Pago recibido del Régimen de Ahorro Individual por traslado
12133883	DUSSAN ROJAS	NO	200908	11/08/2009	911581091NG92N	$ 600.000	$ 96.000	$ 0		30	30	Pago recibido del Régimen de Ahorro Individual por traslado
900060593	SALUD PROFESIONAL PRECOOPERATIVA DE	NO	200908	10/09/2009	911581051NG96Q	$ 2.324.000	$ 371.800	$ 0		30	30	Pago recibido del Régimen de Ahorro Individual por traslado
12133883	DUSSAN ROJAS	NO	200909	14/09/2009	911581091NG92O	$ 600.000	$ 96.000	$ 0		30	30	Pago recibido del Régimen de Ahorro Individual por traslado
900060593	SALUD PROFESIONAL PRECOOPERATIVA DE	NO	200909	09/10/2009	911581021NG96R	$ 2.324.000	$ 371.800	$ 0		30	30	Pago recibido del Régimen de Ahorro Individual por traslado
12133883	DUSSAN ROJAS	NO	200910	15/10/2009	911581061NG92P	$ 600.000	$ 96.000	$ 0		30	30	Pago recibido del Régimen de Ahorro Individual por traslado
900060593	SALUD PROFESIONAL PRECOOPERATIVA DE	NO	200910	11/11/2009	911581011NG96S	$ 2.324.000	$ 371.800	$ 0		30	30	Pago recibido del Régimen de Ahorro Individual por traslado
12133883	DUSSAN ROJAS	NO	200911	30/11/2009	911581031NG92Q	$ 600.000	$ 96.000	$ 0		30	30	Pago recibido del Régimen de Ahorro Individual por traslado
900060593	SALUD PROFESIONAL PRECOOPERATIVA DE	NO	200911	11/12/2009	911581071NG96T	$ 2.324.000	$ 371.800	$ 0		30	30	Pago recibido del Régimen de Ahorro Individual por traslado
12133883	DUSSAN ROJAS	NO	200912	30/12/2009	911581001NG92R	$ 600.000	$ 96.000	$ 0		30	30	Pago recibido del Régimen de Ahorro Individual por traslado

COLPENSIONES Nit 900.336.004-7
REPORTE DE SEMANAS COTIZADAS EN PENSIONES
PERIODO DE INFORME: Enero 1967 junio/2022
ACTUALIZADO A: 15 junio 2022

C 12133883 HAROLD HUMBERTO DUSSAN ROJAS

[34] Identificación Aportante	[35] Nombre o Razón Social	[36] RA	[37] Período	[38]Fecha De Pago	[39] Referencia de Pago	[40]IBC Reportado	[41]Cotización Pagada	[42]Cotización Mora Sin Intereses	[43] Nov.	[44] Días Rep.	[45] Días Cot.	[46]Observación
900060593	SALUD PROFESIONAL PRECOOPERATIVA DE	NO	200912	13/01/2010	911581051NG96U	$ 2.324.000	$ 371.800	$ 0		30	30	Pago recibido del Régimen de Ahorro Individual por traslado
12133883	DUSSAN ROJAS	NO	201001	25/01/2010	911581081NG92S	$ 600.000	$ 96.000	$ 0		30	30	Pago recibido del Régimen de Ahorro Individual por traslado
900060593	SALUD PROFESIONAL PRECOOPERATIVA DE	NO	201001	10/02/2010	911581021NG96V	$ 2.324.000	$ 371.800	$ 0		30	30	Pago recibido del Régimen de Ahorro Individual por traslado
12133883	DUSSAN ROJAS	NO	201002	26/02/2010	911581051NG92T	$ 600.000	$ 96.000	$ 0		30	30	Pago recibido del Régimen de Ahorro Individual por traslado
900060593	SALUD PROFESIONAL PRECOOPERATIVA DE	NO	201002	10/03/2010	911581011NG96W	$ 2.324.000	$ 371.800	$ 0		30	30	Pago recibido del Régimen de Ahorro Individual por traslado
12133883	DUSSAN ROJAS	NO	201003	19/04/2010	911581021NG92U	$ 1.280.000	$ 204.800	$ 0		30	30	Pago recibido del Régimen de Ahorro Individual por traslado
900060593	SALUD PROFESIONAL PRECOOPERATIVA DE	NO	201003	14/04/2010	911581071NG96X	$ 2.324.000	$ 371.800	$ 0		30	30	Pago recibido del Régimen de Ahorro Individual por traslado
12133883	DUSSAN ROJAS	NO	201004	04/05/2010	911581011NG92V	$ 4.973.000	$ 472.100	-$ 323.600		30	18	Pago recibido del Régimen de Ahorro Individual por traslado
900060593	SALUD PROFESIONAL PRECOOPERATIVA DE	NO	201004	12/05/2010	911581041NG96Y	$ 2.324.000	$ 371.800	$ 0		30	30	Pago recibido del Régimen de Ahorro Individual por traslado
12133883	DUSSAN ROJAS	NO	201005	31/05/2010	911581071NG92W	$ 2.598.000	$ 415.700	$ 0		30	30	Pago recibido del Régimen de Ahorro Individual por traslado
900060593	SALUD PROFESIONAL PRECOOPERATIVA DE	NO	201005	11/06/2010	911581011NG96Z	$ 2.188.000	$ 350.100	$ 0		30	30	Pago recibido del Régimen de Ahorro Individual por traslado
12133883	DUSSAN ROJAS	NO	201006	29/06/2010	911581041NG92X	$ 2.726.000	$ 436.200	$ 0		30	30	Pago recibido del Régimen de Ahorro Individual por traslado
900060593	SALUD PROFESIONAL PRECOOPERATIVA DE	NO	201006	13/07/2010	911581091NG970	$ 2.324.000	$ 371.800	$ 0		30	30	Pago recibido del Régimen de Ahorro Individual por traslado
12133883	DUSSAN ROJAS	NO	201007	04/08/2010	911581021NG92Y	$ 2.070.000	$ 331.200	$ 0		30	30	Pago recibido del Régimen de Ahorro Individual por traslado
900060593	SALUD PROFESIONAL PRECOOPERATIVA DE	NO	201007	11/08/2010	911581061NG971	$ 2.324.000	$ 371.800	$ 0		30	30	Pago recibido del Régimen de Ahorro Individual por traslado
12133883	DUSSAN ROJAS	NO	201008	03/09/2010	911581011NG92Z	$ 2.994.000	$ 479.000	$ 0		30	30	Pago recibido del Régimen de Ahorro Individual por traslado
900060593	SALUD PROFESIONAL PRECOOPERATIVA DE	NO	201008	10/09/2010	911581031NG972	$ 2.324.000	$ 371.800	$ 0		30	30	Pago recibido del Régimen de Ahorro Individual por traslado
12133883	DUSSAN ROJAS	NO	201009	01/10/2010	911581071NG930	$ 2.622.000	$ 419.500	$ 0		30	30	Pago recibido del Régimen de Ahorro Individual por traslado
900060593	SALUD PROFESIONAL PRECOOPERATIVA DE	NO	201009	11/10/2010	911581001NG973	$ 2.188.000	$ 350.100	$ 0		30	30	Pago recibido del Régimen de Ahorro Individual por traslado
12133883	DUSSAN ROJAS	NO	201010	03/11/2010	911581041NG931	$ 2.622.000	$ 419.500	$ 0		30	30	Pago recibido del Régimen de Ahorro Individual por traslado
12133883	DUSSAN ROJAS	NO	201011	02/12/2010	911581011NG932	$ 2.639.876	$ 422.400	$ 0		30	30	Pago recibido del Régimen de Ahorro Individual por traslado
12133883	DUSSAN ROJAS	NO	201012	30/12/2010	911581091NG933	$ 2.635.688	$ 421.700	$ 0		30	30	Pago recibido del Régimen de Ahorro Individual por traslado
12133883	DUSSAN ROJAS	NO	201101	04/02/2011	911581061NG934	$ 2.644.529	$ 423.100	$ 0		30	30	Pago recibido del Régimen de Ahorro Individual por traslado
12133883	DUSSAN ROJAS	NO	201102	03/03/2011	911581031NG935	$ 2.643.012	$ 422.900	$ 0		30	30	Pago recibido del Régimen de Ahorro Individual por traslado
12133883	DUSSAN ROJAS	NO	201103	31/03/2011	911581001NG936	$ 2.643.006	$ 422.900	$ 0		30	30	Pago recibido del Régimen de Ahorro Individual por traslado
12133883	DUSSAN ROJAS	NO	201104	29/04/2011	911581081NG937	$ 2.638.729	$ 422.200	$ 0		30	30	Pago recibido del Régimen de Ahorro Individual por traslado
830138325	COOP DE TRAB ASOCIAD TALENTUM	NO	201104	03/05/2011	911581031NG947	$ 547.000	$ 87.500	$ 0		13	13	Pago recibido del Régimen de Ahorro Individual por traslado
12133883	DUSSAN ROJAS	NO	201105	03/06/2011	911581061NG938	$ 2.648.959	$ 423.800	$ 0		30	30	Pago recibido del Régimen de Ahorro Individual por traslado
830138325	COOP DE TRAB ASOCIAD TALENTUM	NO	201105	03/06/2011	911581001NG948	$ 1.335.000	$ 213.600	$ 0		30	30	Pago recibido del Régimen de Ahorro Individual por traslado
12133883	DUSSAN ROJAS	NO	201106	23/06/2011	911581031NG939	$ 2.626.835	$ 420.300	$ 0		30	30	Pago recibido del Régimen de Ahorro Individual por traslado
830138325	COOP DE TRAB ASOCIAD TALENTUM	NO	201106	06/07/2011	911581081NG949	$ 1.313.000	$ 210.100	$ 0		30	30	Pago recibido del Régimen de Ahorro Individual por traslado
12133883	DUSSAN ROJAS	NO	201107	19/07/2011	911581001NG93A	$ 3.261.177	$ 521.800	$ 0		30	30	Pago recibido del Régimen de Ahorro Individual por traslado
830138325	COOP DE TRAB ASOCIAD TALENTUM	NO	201107	03/08/2011	911581051NG94A	$ 1.313.000	$ 210.100	$ 0		30	30	Pago recibido del Régimen de Ahorro Individual por traslado
12133883	DUSSAN ROJAS	NO	201108	12/08/2011	911581081NG93B	$ 1.931.875	$ 309.100	$ 0		30	30	Pago recibido del Régimen de Ahorro Individual por traslado
830138325	COOP DE TRAB ASOCIAD TALENTUM	NO	201108	05/09/2011	911581021NG94B	$ 1.313.000	$ 210.100	$ 0		30	30	Pago recibido del Régimen de Ahorro Individual por traslado
12133883	DUSSAN ROJAS	NO	201109	15/09/2011	911581051NG93C	$ 2.207.647	$ 353.200	$ 0		30	30	Pago recibido del Régimen de Ahorro Individual por traslado
830138325	COOP DE TRAB ASOCIAD TALENTUM	NO	201109	05/10/2011	911581001NG94C	$ 1.313.000	$ 210.100	$ 0		30	30	Pago recibido del Régimen de Ahorro Individual por traslado
12133883	DUSSAN ROJAS	NO	201110	19/10/2011	911581021NG93D	$ 1.591.250	$ 254.600	$ 0		30	30	Pago recibido del Régimen de Ahorro Individual por traslado
830138325	COOP DE TRAB ASOCIAD TALENTUM	NO	201110	03/11/2011	911581081NG94D	$ 1.313.000	$ 210.100	$ 0		30	30	Pago recibido del Régimen de Ahorro Individual por traslado
12133883	DUSSAN ROJAS	NO	201111	17/11/2011	911581011NG93E	$ 1.631.250	$ 261.000	$ 0		30	30	Pago recibido del Régimen de Ahorro Individual por traslado
830138325	COOP DE TRAB ASOCIAD TALENTUM	NO	201111	05/12/2011	911581051NG94E	$ 1.313.000	$ 210.100	$ 0		30	30	Pago recibido del Régimen de Ahorro Individual por traslado
12133883	DUSSAN ROJAS	NO	201112	19/12/2011	911581071NG93F	$ 1.951.875	$ 312.300	$ 0		30	30	Pago recibido del Régimen de Ahorro Individual por traslado
830138325	COOP DE TRAB ASOCIAD TALENTUM	NO	201112	04/01/2012	911581021NG94F	$ 1.313.000	$ 210.100	$ 0		30	30	Pago recibido del Régimen de Ahorro Individual por traslado
12133883	DUSSAN ROJAS	NO	201201	19/01/2012	911581041NG93G	$ 1.626.250	$ 260.200	$ 0		30	30	Pago recibido del Régimen de Ahorro Individual por traslado

COLPENSIONES Nit 900.336.004-7
REPORTE DE SEMANAS COTIZADAS EN PENSIONES
PERIODO DE INFORME: Enero 1967 junio/2022
ACTUALIZADO A: 15 junio 2022

C 12133883 HAROLD HUMBERTO DUSSAN ROJAS

[34] Identificación Aportante	[35] Nombre o Razón Social	[36] RA	[37] Período	[38]Fecha De Pago	[39] Referencia de Pago	[40]IBC Reportado	[41]Cotización Pagada	[42]Cotización Mora Sin Intereses	[43] Nov.	[44] Días Rep.	[45] Días Cot.	[46]Observación
830138325	COOP DE TRAB ASOCIAD TALENTUM	NO	201201	03/02/2012	911581011NG94G	$ 1.313.000	$ 210.100	$ 0		30	30	Pago recibido del Régimen de Ahorro Individual por traslado
12133883	DUSSAN ROJAS	NO	201202	20/02/2012	911581011NG93H	$ 1.629.750	$ 260.800	$ 0		30	30	Pago recibido del Régimen de Ahorro Individual por traslado
830138325	COOP DE TRAB ASOCIAD TALENTUM	NO	201202	05/03/2012	911581071NG94H	$ 1.313.000	$ 210.100	$ 0		30	30	Pago recibido del Régimen de Ahorro Individual por traslado
12133883	DUSSAN ROJAS	NO	201203	21/03/2012	911581011NG93I	$ 1.092.656	$ 174.800	$ 0		30	30	Pago recibido del Régimen de Ahorro Individual por traslado
830138325	COOP DE TRAB ASOCIAD TALENTUM	NO	201203	04/04/2012	911581041NG94I	$ 1.467.000	$ 234.700	$ 0	R	30	30	Pago recibido del Régimen de Ahorro Individual por traslado
12133883	DUSSAN ROJAS	NO	201204	19/04/2012	911581071NG93J	$ 1.366.875	$ 218.700	$ 0		30	30	Pago recibido del Régimen de Ahorro Individual por traslado
830138325	COOP DE TRAB ASOCIAD TALENTUM	NO	201204	04/05/2012	911581011NG94J	$ 1.382.000	$ 221.100	$ 0		30	30	Pago recibido del Régimen de Ahorro Individual por traslado
12133883	DUSSAN ROJAS	NO	201205	23/05/2012	911581041NG93K	$ 1.468.513	$ 235.000	$ 0		30	30	Pago recibido del Régimen de Ahorro Individual por traslado
830138325	COOP DE TRAB ASOCIAD TALENTUM	NO	201205	05/06/2012	911581091NG94K	$ 19.000	$ 3.000	$ 0	R	30	0	Pago recibido del Régimen de Ahorro Individual por traslado
12133883	DUSSAN ROJAS	NO	201206	20/06/2012	911581011NG93L	$ 1.665.000	$ 266.400	$ 0		30	30	Pago recibido del Régimen de Ahorro Individual por traslado
12133883	DUSSAN ROJAS	NO	201207	18/07/2012	911581091NG93M	$ 1.843.125	$ 294.900	$ 0		30	30	Pago recibido del Régimen de Ahorro Individual por traslado
12133883	DUSSAN ROJAS HAROLD HUMBERTO	SI	201208	17/08/2012	82P28213863041	$ 2.526.000	$ 404.140	$ 0		30	30	Pagó como Trabajador Independiente
12133883	DUSSAN ROJAS HAROLD HUMBERTO	SI	201209	20/09/2012	82P28214549236	$ 3.322.000	$ 531.480	$ 0		30	30	Pagó como Trabajador Independiente
12133883	DUSSAN ROJAS HAROLD HUMBERTO	SI	201210	18/10/2012	82P28214863124	$ 4.077.000	$ 652.330	$ 0		30	30	Pagó como Trabajador Independiente
860007336	CAJA COLOMBIANA DE SUBSIDIO FAMILIAR CO	SI	201210	06/11/2012	88P20018233612	$ 2.578.000	$ 412.500	$ 0		15	15	Pago aplicado al periodo declarado
860007336	CAJA COLOMBIANA DE SUBSIDIO FAMILIAR CO	SI	201211	05/12/2012	88P20018504170	$ 5.157.000	$ 825.100	$ 0		30	30	Pago aplicado al periodo declarado
900060593	SALUD PROFESIONAL PRECOOPERATIVA DE TRA	SI	201211	12/12/2012	84P28419853294	$ 1.290.000	$ 206.402	$ 2		25	25	Pago aplicado al periodo declarado
860007336	CAJA COLOMBIANA DE SUBSIDIO FAMILIAR COL	SI	201212	04/01/2013	88C20001846603	$ 5.157.000	$ 825.100	$ 0		30	30	Pago aplicado al periodo declarado
860013570	CAJA DE COMPENSACION FAMILIAR CAFAM	SI	201212	10/01/2013	88C20002003208	$ 2.139.000	$ 342.200	$ 0		13	13	Pago aplicado al periodo declarado
900060593	SALUD PROFESIONAL PRECOOPERATIVA DE TRAB	SI	201212	14/01/2013	84C20002086287	$ 1.547.000	$ 247.503	$ 0		30	30	Pago aplicado al periodo declarado
860007336	CAJA COLOMBIANA DE SUBSIDIO FAMILIAR COL	SI	201301	05/02/2013	88C20002400395	$ 2.977.000	$ 483.200	$ 0	R	28	28	Pago aplicado al periodo declarado
860013570	CAJA DE COMPENSACION FAMILIAR CAFAM	SI	201301	08/02/2013	88C20002528579	$ 4.706.000	$ 753.100	$ 0		30	30	Pago aplicado al periodo declarado
900060593	SALUD PROFESIONAL PRECOOPERATIVA DE TRAB	SI	201301	12/02/2013	84C20002615639	$ 1.547.000	$ 247.496	$ 0		30	30	Pago aplicado al periodo declarado
860013570	CAJA DE COMPENSACION FAMILIAR CAFAM	SI	201302	08/10/2015	88C20022925617	$ 5.895.000	$ 0	$ 0		30	0	Ciclo Doble
860013570	CAJA DE COMPENSACION FAMILIAR CAFAM	SI	201302	08/03/2013	88C20003089264	$ 5.378.000	$ 860.500	$ 0		30	30	Pago aplicado al periodo declarado
900060593	SALUD PROFESIONAL PRECOOPERATIVA DE TRAB	SI	201302	12/03/2013	84C20003202202	$ 1.597.000	$ 255.505	$ 0		30	30	Pago aplicado al periodo declarado
860013570	CAJA DE COMPENSACION FAMILIAR CAFAM	SI	201303	08/04/2013	88C20003636283	$ 6.764.000	$ 1.095.500	$ 0		30	30	Pago aplicado al periodo declarado
900060593	SALUD PROFESIONAL PRECOOPERATIVA DE TRAB	SI	201303	10/04/2013	84C20003717172	$ 674.000	$ 107.800	$ 0	R	21	21	Pago aplicado al periodo declarado
860013570	CAJA DE COMPENSACION FAMILIAR CAFAM	SI	201304	09/05/2013	88C20004238438	$ 6.502.000	$ 1.048.400	$ 0		30	30	Pago aplicado al periodo declarado
860013570	CAJA DE COMPENSACION FAMILIAR CAFAM	SI	201305	12/06/2013	88C20004829470	$ 6.790.000	$ 1.086.400	$ 0		30	30	Pago aplicado al periodo declarado
860013570	CAJA DE COMPENSACION FAMILIAR CAFAM	SI	201306	09/07/2013	88C20005377454	$ 7.104.000	$ 1.152.200	$ 0		30	30	Pago aplicado al periodo declarado
12133883	DUSSAN ROJAS HAROLD HUMBERTO	SI	201307	29/07/2013	83C20005653640	$ 1.392.000	$ 224.700	$ 0		30	30	Pagó como Trabajador Independiente
860013570	CAJA DE COMPENSACION FAMILIAR CAFAM	SI	201307	09/08/2013	88C20005948434	$ 6.738.000	$ 1.087.100	$ 0		30	30	Pago aplicado al periodo declarado
12133883	DUSSAN ROJAS HAROLD HUMBERTO	SI	201308	21/08/2013	83C20006163827	$ 1.392.000	$ 222.700	$ 0		30	30	Pagó como Trabajador Independiente
860013570	CAJA DE COMPENSACION FAMILIAR CAFAM	SI	201308	09/09/2013	88C20006525484	$ 6.764.000	$ 1.094.800	$ 0		30	30	Pago aplicado al periodo declarado
12133883	DUSSAN ROJAS HAROLD HUMBERTO	SI	201309	25/09/2013	83C20006796362	$ 1.392.000	$ 224.000	$ 0		30	30	Pagó como Trabajador Independiente
860013570	CAJA DE COMPENSACION FAMILIAR CAFAM	SI	201309	08/10/2013	88C20007109614	$ 6.790.000	$ 1.109.300	$ 0		30	30	Pago aplicado al periodo declarado
12133883	DUSSAN ROJAS HAROLD HUMBERTO	SI	201310	25/10/2013	83C20007392461	$ 1.392.000	$ 224.000	$ 0		30	30	Pagó como Trabajador Independiente
860013570	CAJA DE COMPENSACION FAMILIAR CAFAM	SI	201310	12/11/2013	88C20007772671	$ 6.764.000	$ 1.094.100	$ 0		30	30	Pago aplicado al periodo declarado
12133883	DUSSAN ROJAS HAROLD HUMBERTO	SI	201311	26/11/2013	83C20007997681	$ 1.392.000	$ 223.600	$ 0		30	30	Pagó como Trabajador Independiente
860013570	CAJA DE COMPENSACION FAMILIAR CAFAM	SI	201311	09/12/2013	88C20008354436	$ 6.711.000	$ 1.099.000	$ 0		30	30	Pago aplicado al periodo declarado
12133883	DUSSAN ROJAS HAROLD HUMBERTO	SI	201312	24/12/2013	83C20008628332	$ 1.392.000	$ 223.800	$ 0		30	30	Pagó como Trabajador Independiente
860013570	CAJA DE COMPENSACION FAMILIAR CAFAM	SI	201312	10/01/2014	88C20008968918	$ 6.528.000	$ 1.067.000	$ 0		30	30	Pago aplicado al periodo declarado
12133883	DUSSAN ROJAS HAROLD HUMBERTO	SI	201401	23/01/2014	83C20009188959	$ 1.392.000	$ 223.100	$ 0		30	30	Pagó como Trabajador Independiente

COLPENSIONES Nit 900.336.004-7
REPORTE DE SEMANAS COTIZADAS EN PENSIONES
PERIODO DE INFORME: Enero 1967 junio/2022
ACTUALIZADO A: 15 junio 2022

C 12133883 HAROLD HUMBERTO DUSSAN ROJAS

[34] Identificación Aportante	[35] Nombre o Razón Social	[36] RA	[37] Período	[38]Fecha De Pago	[39] Referencia de Pago	[40]IBC Reportado	[41]Cotización Pagada	[42]Cotización Mora Sin Intereses	[43] Nov.	[44] Días Rep.	[45] Días Cot.	[46]Observación
860013570	CAJA DE COMPENSACION FAMILIAR CAFAM	SI	201401	10/02/2014	88C20009572684	$ 7.017.000	$ 1.122.700	$ 0		30	30	Pago aplicado al periodo declarado
12133883	DUSSAN ROJAS HAROLD HUMBERTO	SI	201402	27/02/2014	83C20009836135	$ 1.392.000	$ 224.100	$ 0		30	30	Pagó como Trabajador Independiente
860013570	CAJA DE COMPENSACION FAMILIAR CAFAM	SI	201402	10/03/2014	88C20010169131	$ 6.178.000	$ 988.500	$ 0		30	30	Pago aplicado al periodo declarado
12133883	DUSSAN ROJAS HAROLD HUMBERTO	SI	201403	26/03/2014	83C20010442991	$ 1.392.000	$ 224.000	$ 0		30	30	Pagó como Trabajador Independiente
860013570	CAJA DE COMPENSACION FAMILIAR CAFAM	SI	201403	08/04/2014	88C20010785798	$ 7.568.000	$ 1.210.900	$ 0		30	30	Pago aplicado al periodo declarado
12133883	DUSSAN ROJAS HAROLD HUMBERTO	SI	201404	28/04/2014	83C20011080495	$ 1.392.000	$ 224.000	$ 0		30	30	Pagó como Trabajador Independiente
860013570	CAJA DE COMPENSACION FAMILIAR CAFAM	SI	201404	09/05/2014	88C20011435248	$ 7.159.000	$ 1.145.400	$ 0		30	30	Pago aplicado al periodo declarado
12133883	DUSSAN ROJAS HAROLD HUMBERTO	SI	201405	26/05/2014	83C20011698625	$ 1.392.000	$ 223.800	$ 0		30	30	Pagó como Trabajador Independiente
860013570	CAJA DE COMPENSACION FAMILIAR CAFAM	SI	201405	10/06/2014	88C20012085371	$ 7.268.000	$ 1.164.000	$ 0		30	30	Pago aplicado al periodo declarado
12133883	DUSSAN ROJAS HAROLD HUMBERTO	SI	201406	24/06/2014	83C20012320949	$ 1.392.000	$ 223.600	$ 0		30	30	Pagó como Trabajador Independiente
860013570	CAJA DE COMPENSACION FAMILIAR CAFAM	SI	201406	08/07/2014	88C20012674047	$ 5.606.000	$ 897.800	$ 0		30	30	Pago aplicado al periodo declarado
12133883	DUSSAN ROJAS HAROLD HUMBERTO	SI	201407	25/07/2014	83C20012982539	$ 1.392.000	$ 224.100	$ 0		30	30	Pagó como Trabajador Independiente
860013570	CAJA DE COMPENSACION FAMILIAR CAFAM	SI	201407	11/08/2014	88C20013369922	$ 6.945.000	$ 1.111.200	$ 0		30	30	Pago aplicado al periodo declarado
12133883	DUSSAN ROJAS HAROLD HUMBERTO	SI	201408	26/08/2014	83C20013617972	$ 1.392.000	$ 223.600	$ 0		30	30	Pagó como Trabajador Independiente
860013570	CAJA DE COMPENSACION FAMILIAR CAFAM	SI	201408	08/09/2014	88C20013956976	$ 9.313.000	$ 1.490.100	$ 0		30	30	Pago aplicado al periodo declarado
12133883	DUSSAN ROJAS HAROLD HUMBERTO	SI	201409	25/09/2014	83C20014276841	$ 1.392.000	$ 224.100	$ 0		30	30	Pagó como Trabajador Independiente
860013570	CAJA DE COMPENSACION FAMILIAR CAFAM	SI	201409	08/10/2014	88C20014641332	$ 5.933.000	$ 949.400	$ 0		30	30	Pago aplicado al periodo declarado
12133883	DUSSAN ROJAS HAROLD HUMBERTO	SI	201410	24/10/2014	83C20014922544	$ 1.392.000	$ 223.400	$ 0		30	30	Pagó como Trabajador Independiente
860013570	CAJA DE COMPENSACION FAMILIAR CAFAM	SI	201410	11/11/2014	88C20015355416	$ 5.824.000	$ 931.800	$ 0		30	30	Pago aplicado al periodo declarado
12133883	DUSSAN ROJAS HAROLD HUMBERTO	SI	201411	26/11/2014	83C20015609220	$ 1.392.000	$ 223.600	$ 0		30	30	Pagó como Trabajador Independiente
860013570	CAJA DE COMPENSACION FAMILIAR CAFAM	SI	201411	10/12/2014	88C20016011893	$ 6.096.000	$ 975.400	$ 0		30	30	Pago aplicado al periodo declarado
12133883	DUSSAN ROJAS HAROLD HUMBERTO	SI	201412	18/12/2014	83C20016233470	$ 1.392.000	$ 222.700	$ 0		30	30	Pagó como Trabajador Independiente
860013570	CAJA DE COMPENSACION FAMILIAR CAFAM	SI	201412	09/01/2015	88C20016641282	$ 5.606.000	$ 897.000	$ 0		30	30	Pago aplicado al periodo declarado
12133883	DUSSAN ROJAS HAROLD HUMBERTO	SI	201501	26/01/2015	83C20016921821	$ 1.392.000	$ 223.600	$ 0		30	30	Pagó como Trabajador Independiente
860013570	CAJA DE COMPENSACION FAMILIAR CAFAM	SI	201501	09/02/2015	88C20017279935	$ 6.360.000	$ 1.017.600	$ 0		30	30	Pago aplicado al periodo declarado
12133883	DUSSAN ROJAS HAROLD HUMBERTO	SI	201502	25/02/2015	83C20017594845	$ 1.392.000	$ 223.900	$ 0		30	30	Pagó como Trabajador Independiente
860013570	CAJA DE COMPENSACION FAMILIAR CAFAM	SI	201502	09/03/2015	88C20017945409	$ 6.126.000	$ 980.100	$ 0		30	30	Pago aplicado al periodo declarado
12133883	DUSSAN ROJAS HAROLD HUMBERTO	SI	201503	25/03/2015	83C20018263306	$ 1.392.000	$ 223.900	$ 0		30	30	Pagó como Trabajador Independiente
860013570	CAJA DE COMPENSACION FAMILIAR CAFAM	SI	201503	10/04/2015	88C20018669557	$ 6.098.000	$ 975.700	$ 0		30	30	Pago aplicado al periodo declarado
12133883	DUSSAN ROJAS HAROLD HUMBERTO	SI	201504	27/04/2015	83C20018949835	$ 1.392.000	$ 223.800	$ 0		30	30	Pagó como Trabajador Independiente
860013570	CAJA DE COMPENSACION FAMILIAR CAFAM	SI	201504	11/05/2015	88C20019378117	$ 5.869.000	$ 939.000	$ 0		30	30	Pago aplicado al periodo declarado
12133883	DUSSAN ROJAS HAROLD HUMBERTO	SI	201505	26/05/2015	83C20019639070	$ 1.392.000	$ 223.600	$ 0		30	30	Pagó como Trabajador Independiente
860013570	CAJA DE COMPENSACION FAMILIAR CAFAM	SI	201505	09/06/2015	88C20020015277	$ 5.869.000	$ 939.000	$ 0		30	30	Pago aplicado al periodo declarado
12133883	DUSSAN ROJAS HAROLD HUMBERTO	SI	201506	03/06/2015	83C20019818349	$ 1.392.000	$ 222.700	$ 0		30	30	Pagó como Trabajador Independiente
860013570	CAJA DE COMPENSACION FAMILIAR CAFAM	SI	201506	08/07/2015	88C20020732835	$ 5.869.000	$ 939.000	$ 0		30	30	Pago aplicado al periodo declarado
12133883	DUSSAN ROJAS HAROLD HUMBERTO	SI	201507	24/07/2015	83C20021052265	$ 1.392.000	$ 223.900	$ 0		30	30	Pagó como Trabajador Independiente
860013570	CAJA DE COMPENSACION FAMILIAR CAFAM	SI	201507	11/08/2015	88C20021513103	$ 5.869.000	$ 939.000	$ 0		30	30	Pago aplicado al periodo declarado
12133883	DUSSAN ROJAS HAROLD HUMBERTO	SI	201508	26/08/2015	83C20021768905	$ 1.392.000	$ 223.600	$ 0		30	30	Pagó como Trabajador Independiente
860013570	CAJA DE COMPENSACION FAMILIAR CAFAM	SI	201508	08/09/2015	88C20022165855	$ 5.869.000	$ 939.000	$ 0		30	30	Pago aplicado al periodo declarado
12133883	DUSSAN ROJAS HAROLD HUMBERTO	SI	201509	24/09/2015	83C20022493661	$ 1.392.000	$ 223.900	$ 0		30	30	Pagó como Trabajador Independiente
860013570	CAJA DE COMPENSACION FAMILIAR CAFAM	SI	201509	08/10/2015	88C20022925643	$ 2.935.000	$ 469.600	$ 0	R	15	15	Pago aplicado al periodo declarado
12133883	DUSSAN ROJAS HAROLD HUMBERTO	SI	201510	21/10/2015	83C20023197204	$ 1.392.000	$ 222.900	$ 0		30	30	Pagó como Trabajador Independiente
12133883	DUSSAN ROJAS HAROLD HUMBERTO	SI	201511	24/11/2015	83C20023966544	$ 1.392.000	$ 223.400	$ 0		30	30	Pagó como Trabajador Independiente
12133883	DUSSAN ROJAS HAROLD HUMBERTO	SI	201512	21/12/2015	83C20024694252	$ 1.392.000	$ 223.200	$ 0		30	30	Pagó como Trabajador Independiente

COLPENSIONES Nit 900.336.004-7
REPORTE DE SEMANAS COTIZADAS EN PENSIONES
PERIODO DE INFORME: Enero 1967 junio/2022
ACTUALIZADO A: 15 junio 2022

C 12133883 HAROLD HUMBERTO DUSSAN ROJAS

[34] Identificación Aportante	[35] Nombre o Razón Social	[36] RA	[37] Período	[38]Fecha De Pago	[39] Referencia de Pago	[40]IBC Reportado	[41]Cotización Pagada	[42]Cotización Mora Sin Intereses	[43] Nov.	[44] Días Rep.	[45] Días Cot.	[46]Observación
12133883	DUSSAN ROJAS HAROLD HUMBERTO	SI	201601	25/01/2016	83C20025405563	$ 1.392.000	$ 223.400	$ 0		30	30	Pagó como Trabajador Independiente
12133883	DUSSAN ROJAS HAROLD HUMBERTO	SI	201602	19/02/2016	83C20026093101	$ 1.392.000	$ 223.100	$ 0		30	30	Pagó como Trabajador Independiente
12133883	DUSSAN ROJAS HAROLD HUMBERTO	SI	201603	18/03/2016	83C20026822451	$ 1.392.000	$ 222.900	$ 0		30	30	Pagó como Trabajador Independiente
12133883	DUSSAN ROJAS HAROLD HUMBERTO	SI	201604	21/04/2016	83C20027572104	$ 1.392.000	$ 223.100	$ 0		30	30	Pagó como Trabajador Independiente
12133883	DUSSAN ROJAS HAROLD HUMBERTO	SI	201605	25/05/2016	83C20028336720	$ 1.392.000	$ 223.800	$ 0		30	30	Pagó como Trabajador Independiente
12133883	DUSSAN ROJAS HAROLD HUMBERTO	SI	201606	16/06/2016	83C20028962961	$ 1.392.000	$ 222.700	$ 0		30	30	Pagó como Trabajador Independiente
12133883	DUSSAN ROJAS HAROLD HUMBERTO	SI	201607	21/07/2016	83C20029780463	$ 1.392.000	$ 222.700	$ 0		30	30	Pagó como Trabajador Independiente
12133883	DUSSAN ROJAS HAROLD HUMBERTO	SI	201608	17/08/2016	83C20030491951	$ 1.392.000	$ 222.700	$ 0		30	30	Pagó como Trabajador Independiente
12133883	DUSSAN ROJAS HAROLD HUMBERTO	SI	201609	21/09/2016	83C20031341651	$ 1.392.000	$ 223.100	$ 0		30	30	Pagó como Trabajador Independiente
12133883	DUSSAN ROJAS HAROLD HUMBERTO	SI	201610	24/10/2016	83C20032133274	$ 1.392.000	$ 223.500	$ 0		30	30	Pagó como Trabajador Independiente
12133883	DUSSAN ROJAS HAROLD HUMBERTO	SI	201611	18/11/2016	83C20032854937	$ 1.392.000	$ 222.700	$ 0		30	30	Pagó como Trabajador Independiente
12133883	DUSSAN ROJAS HAROLD HUMBERTO	SI	201612	27/12/2016	83C20033794234	$ 1.392.000	$ 224.100	$ 0		30	30	Pagó como Trabajador Independiente
860050906	ADECCO COLOMBIA S A	SI	201612	29/12/2016	84C20033836590	$ 1.046.000	$ 167.000	-$ 400		5	5	Pago aplicado al periodo declarado
12133883	DUSSAN ROJAS HAROLD HUMBERTO	SI	201701	19/01/2017	83C20034446610	$ 5.600.000	$ 896.000	$ 0		30	30	Pagó como Trabajador Independiente
860050906	ADECCO COLOMBIA S A	SI	201701	01/02/2017	84C20034598526	$ 4.260.000	$ 681.600	$ 0	R	18	18	Pago aplicado al periodo declarado
12133883	DUSSAN ROJAS HAROLD HUMBERTO	SI	201702	08/02/2017	83C20034940641	$ 5.084.000	$ 813.360	$ 0		30	30	Pagó como Trabajador Independiente
12133883	DUSSAN ROJAS HAROLD HUMBERTO	SI	201703	09/03/2017	83C20035686553	$ 4.653.000	$ 744.600	$ 0		30	30	Pagó como Trabajador Independiente
12133883	DUSSAN ROJAS HAROLD HUMBERTO	SI	201704	12/04/2017	83C20036626471	$ 5.955.498	$ 953.000	$ 0		30	30	Pagó como Trabajador Independiente
12133883	DUSSAN ROJAS HAROLD HUMBERTO	SI	201705	05/05/2017	83C20037184985	$ 2.644.400	$ 423.200	$ 0		30	30	Pagó como Trabajador Independiente
12133883	DUSSAN ROJAS HAROLD HUMBERTO	SI	201706	16/06/2017	83C20038345976	$ 1.996.000	$ 319.400	$ 0		30	30	Pagó como Trabajador Independiente
12133883	DUSSAN ROJAS HAROLD HUMBERTO	SI	201707	18/07/2017	83C20039182235	$ 1.665.600	$ 266.500	$ 0		30	30	Pagó como Trabajador Independiente
12133883	DUSSAN ROJAS HAROLD HUMBERTO	SI	201708	15/08/2017	83C20039956713	$ 2.239.720	$ 358.400	$ 0		30	30	Pagó como Trabajador Independiente
12133883	DUSSAN ROJAS HAROLD HUMBERTO	SI	201709	14/09/2017	83C20040778245	$ 4.773.200	$ 763.900	$ 0		30	30	Pagó como Trabajador Independiente
12133883	DUSSAN ROJAS HAROLD HUMBERTO	SI	201710	19/10/2017	83C20041725315	$ 4.424.240	$ 708.100	$ 0		30	30	Pagó como Trabajador Independiente
12133883	DUSSAN ROJAS HAROLD HUMBERTO	SI	201711	16/11/2017	83C20042505991	$ 5.009.520	$ 801.700	$ 0		30	30	Pagó como Trabajador Independiente
12133883	DUSSAN ROJAS HAROLD HUMBERTO	SI	201712	14/12/2017	83C20043334386	$ 4.141.680	$ 662.900	$ 0		30	30	Pagó como Trabajador Independiente
12133883	DUSSAN ROJAS HAROLD HUMBERTO	SI	201801	17/01/2018	83C20044190976	$ 5.368.000	$ 859.100	$ 0		30	30	Pagó como Trabajador Independiente
12133883	DUSSAN ROJAS HAROLD HUMBERTO	SI	201802	15/02/2018	83C20045044926	$ 4.880.000	$ 780.800	$ 0		30	30	Pagó como Trabajador Independiente
12133883	DUSSAN ROJAS HAROLD HUMBERTO	SI	201803	14/03/2018	83C20045861801	$ 4.320.000	$ 691.200	$ 0		30	30	Pagó como Trabajador Independiente
12133883	DUSSAN ROJAS HAROLD HUMBERTO	SI	201804	02/04/2018	83C20046203501	$ 2.600.000	$ 416.000	$ 0		30	30	Pagó como Trabajador Independiente
12133883	DUSSAN ROJAS HAROLD HUMBERTO	SI	201805	11/05/2018	83C20047567298	$ 4.794.040	$ 767.200	$ 0		30	30	Pagó como Trabajador Independiente
12133883	DUSSAN ROJAS HAROLD HUMBERTO	SI	201806	14/06/2018	83C20048480315	$ 4.000.000	$ 640.000	$ 0		30	30	Pagó como Trabajador Independiente
12133883	DUSSAN ROJAS HAROLD HUMBERTO	SI	201807	13/07/2018	83C20049373797	$ 3.760.000	$ 601.600	$ 0		30	30	Pagó como Trabajador Independiente
12133883	DUSSAN ROJAS HAROLD HUMBERTO	SI	201808	14/08/2018	83C20050259243	$ 4.840.000	$ 774.400	$ 0		30	30	Pagó como Trabajador Independiente
12133883	DUSSAN ROJAS HAROLD HUMBERTO	SI	201809	12/09/2018	83C20051085489	$ 4.320.000	$ 691.200	$ 0		30	30	Pagó como Trabajador Independiente
12133883	DUSSAN ROJAS HAROLD HUMBERTO	SI	201810	13/11/2018	83C20052707306	$ 5.600.000	$ 896.000	$ 0		30	30	Pagó como Trabajador Independiente
12133883	DUSSAN ROJAS HAROLD HUMBERTO	SI	201811	04/12/2018	83C20053306824	$ 3.240.000	$ 518.400	$ 0		30	30	Pagó como Trabajador Independiente
12133883	DUSSAN ROJAS HAROLD HUMBERTO	SI	201812	14/01/2019	83C20054543946	$ 1.546.920	$ 247.600	$ 0		30	30	Pagó como Trabajador Independiente
12133883	DUSSAN ROJAS HAROLD HUMBERTO	SI	201901	04/02/2019	83C20054993496	$ 6.647.400	$ 1.063.800	$ 0		30	30	Pagó como Trabajador Independiente
12133883	DUSSAN ROJAS HAROLD HUMBERTO	SI	201902	13/03/2019	83C20056541306	$ 2.525.360	$ 404.100	$ 0		30	30	Pagó como Trabajador Independiente
12133883	DUSSAN ROJAS HAROLD HUMBERTO	SI	201903	10/04/2019	83C20058205998	$ 4.120.000	$ 659.200	$ 0		30	30	Pagó como Trabajador Independiente
12133883	DUSSAN ROJAS HAROLD HUMBERTO	SI	201904	06/05/2019	83C20059380849	$ 4.700.000	$ 752.000	$ 0		30	30	Pagó como Trabajador Independiente
12133883	DUSSAN ROJAS HAROLD HUMBERTO	SI	201905	13/06/2019	83C20061972149	$ 3.720.000	$ 595.200	$ 0		30	30	Pagó como Trabajador Independiente
12133883	DUSSAN ROJAS HAROLD HUMBERTO	SI	201906	09/07/2019	83C20063489390	$ 4.200.000	$ 672.000	$ 0		30	30	Pagó como Trabajador Independiente

COLPENSIONES Nit 900.336.004-7
REPORTE DE SEMANAS COTIZADAS EN PENSIONES
PERIODO DE INFORME: Enero 1967 junio/2022
ACTUALIZADO A: 15 junio 2022

C 12133883 HAROLD HUMBERTO DUSSAN ROJAS

[34] Identificación Aportante	[35] Nombre o Razón Social	[36] RA	[37] Período	[38]Fecha De Pago	[39] Referencia de Pago	[40]IBC Reportado	[41]Cotización Pagada	[42]Cotización Mora Sin Intereses	[43] Nov.	[44] Días Rep.	[45] Días Cot.	[46]Observación
12133883	DUSSAN ROJAS HAROLD HUMBERTO	SI	201907	08/08/2019	83C20065290909	$ 3.600.000	$ 576.000	$ 0		30	30	Pagó como Trabajador Independiente
12133883	DUSSAN ROJAS HAROLD HUMBERTO	SI	201908	12/09/2019	83C20067669746	$ 4.632.000	$ 741.300	$ 0		30	30	Pagó como Trabajador Independiente
12133883	DUSSAN ROJAS HAROLD HUMBERTO	SI	201909	15/10/2019	83C20069663523	$ 3.798.240	$ 607.900	$ 0		30	30	Pagó como Trabajador Independiente
12133883	DUSSAN ROJAS HAROLD HUMBERTO	SI	201910	15/11/2019	83C20070810395	$ 4.632.000	$ 741.300	$ 0		30	30	Pagó como Trabajador Independiente
12133883	DUSSAN ROJAS HAROLD HUMBERTO	SI	201911	06/12/2019	83C20071514497	$ 3.644.000	$ 583.300	$ 0		30	30	Pagó como Trabajador Independiente
12133883	DUSSAN ROJAS HAROLD HUMBERTO	SI	201912	13/01/2020	83C20072638182	$ 3.860.000	$ 617.600	$ 0		30	30	Pagó como Trabajador Independiente
12133883	DUSSAN ROJAS HAROLD HUMBERTO	SI	202001	13/02/2020	83C20073688999	$ 5.200.000	$ 832.000	$ 0		30	30	Pagó como Trabajador Independiente
12133883	DUSSAN ROJAS HAROLD HUMBERTO	SI	202002	16/03/2020	83C20074696458	$ 3.600.000	$ 576.000	$ 0		30	30	Pagó como Trabajador Independiente
12133883	DUSSAN ROJAS HAROLD HUMBERTO	SI	202003	13/04/2020	83C20075398191	$ 4.806.000	$ 769.200	$ 0		30	30	Pagó como Trabajador Independiente
12133883	DUSSAN ROJAS HAROLD HUMBERTO	SI	202004	15/05/2020	83C20076496736	$ 4.935.000	$ 148.100	$ 0		30	30	Pago Decreto 558/2020 COVID 19
12133883	DUSSAN ROJAS HAROLD HUMBERTO	SI	202005	12/06/2020	83C20077417186	$ 4.453.000	$ 133.600	$ 0		30	30	Pago Decreto 558/2020 COVID 19
12133883	DUSSAN ROJAS HAROLD HUMBERTO	SI	202006	15/07/2020	83C20078420781	$ 2.504.000	$ 400.700	$ 0		30	30	Pagó como Trabajador Independiente
12133883	DUSSAN ROJAS HAROLD HUMBERTO	SI	202007	21/08/2020	83C20079473184	$ 2.200.000	$ 352.000	$ 0		30	30	Pagó como Trabajador Independiente
900478947	GERALMEDIC SINDICATO DE GREMIO	NO	202007	13/08/2020	86C20079263252	$ 2.808.000	$ 449.400	$ 100		27	27	Trabajador Independiente - Pago con Planilla Tipo Y
12133883	DUSSAN ROJAS HAROLD HUMBERTO	SI	202008	14/09/2020	83C20080252805	$ 2.000.000	$ 320.000	$ 0		30	30	Pagó como Trabajador Independiente
900478947	GERALMEDIC SINDICATO DE GREMIO	NO	202008	09/09/2020	86C20080074080	$ 3.744.000	$ 599.200	$ 0		30	30	Trabajador Independiente - Pago con Planilla Tipo Y
12133883	DUSSAN ROJAS HAROLD HUMBERTO	SI	202009	06/10/2020	83C20080895261	$ 3.129.200	$ 500.700	$ 0		30	30	Pagó como Trabajador Independiente
900478947	GERALMEDIC SINDICATO DE GREMIO	NO	202009	09/10/2020	86C20081070367	$ 3.744.000	$ 599.200	$ 0		30	30	Trabajador Independiente - Pago con Planilla Tipo Y
12133883	DUSSAN ROJAS HAROLD HUMBERTO	SI	202010	12/11/2020	83C20082089777	$ 2.840.000	$ 454.400	$ 0		30	30	Pagó como Trabajador Independiente
900478947	GERALMEDIC SINDICATO DE GREMIO	NO	202010	12/11/2020	86C20082086317	$ 2.978.160	$ 476.700	$ 0		30	30	Trabajador Independiente - Pago con Planilla Tipo Y
12133883	DUSSAN ROJAS HAROLD HUMBERTO	SI	202011	16/12/2020	83C20083282898	$ 2.288.000	$ 366.100	$ 0		30	30	Pagó como Trabajador Independiente
900478947	GERALMEDIC SINDICATO DE GREMIO	NO	202011	11/12/2020	86C20083074307	$ 3.900.000	$ 624.100	$ 0		30	30	Trabajador Independiente - Pago con Planilla Tipo Y
12133883	DUSSAN ROJAS HAROLD HUMBERTO	SI	202012	25/01/2021	83C20084354683	$ 2.800.000	$ 448.000	$ 0		30	30	Pagó como Trabajador Independiente
900478947	GERALMEDIC SINDICATO DE GREMIO	NO	202012	08/01/2021	86C20083934861	$ 4.680.000	$ 748.900	$ 0		30	30	Trabajador Independiente - Pago con Planilla Tipo Y
12133883	DUSSAN ROJAS HAROLD HUMBERTO	SI	202101	22/02/2021	83C20085264558	$ 1.800.000	$ 288.000	$ 0		30	30	Pagó como Trabajador Independiente
900478947	GERALMEDIC SINDICATO DE GREMIO	NO	202101	10/02/2021	86C20084956889	$ 3.744.000	$ 599.200	$ 0		30	30	Trabajador Independiente - Pago con Planilla Tipo Y
12133883	DUSSAN ROJAS HAROLD HUMBERTO	SI	202102	23/03/2021	83C20086238603	$ 3.160.000	$ 505.600	$ 0		30	30	Pagó como Trabajador Independiente
900478947	GERALMEDIC SINDICATO DE GREMIO	NO	202102	10/03/2021	86C20085905911	$ 3.744.000	$ 599.200	$ 0		30	30	Trabajador Independiente - Pago con Planilla Tipo Y
12133883	DUSSAN ROJAS HAROLD HUMBERTO	SI	202103	20/04/2021	83C20087159434	$ 3.872.000	$ 619.700	$ 0		30	30	Pagó como Trabajador Independiente
900478947	GERALMEDIC SINDICATO DE GREMIO	NO	202103	13/04/2021	86C20086922813	$ 1.248.000	$ 199.800	$ 0	R	30	30	Trabajador Independiente - Pago con Planilla Tipo Y
12133883	DUSSAN ROJAS HAROLD HUMBERTO	SI	202104	24/05/2021	83C20088287862	$ 3.520.000	$ 563.200	$ 0		30	30	Pagó como Trabajador Independiente
890706823	HOSPITAL REINA SOFIA DE ESPAÑA E.S.E	SI	202104	10/05/2021	84C20087815445	$ 3.975.759	$ 636.300	$ 100		19	19	Pago aplicado al periodo declarado
12133883	DUSSAN ROJAS HAROLD HUMBERTO	SI	202105	21/06/2021	83C20089239358	$ 3.368.000	$ 538.900	$ 0		30	30	Pagó como Trabajador Independiente
890706823	HOSPITAL REINA SOFIA DE ESPAÑA E.S.E	SI	202105	15/06/2021	84C20089065278	$ 6.277.514	$ 1.004.100	$ 0		30	30	Pago aplicado al periodo declarado
12133883	DUSSAN ROJAS HAROLD HUMBERTO	SI	202106	19/07/2021	83C20090203028	$ 3.200.000	$ 512.000	$ 0		30	30	Pagó como Trabajador Independiente
890706823	HOSPITAL REINA SOFIA DE ESPAÑA E.S.E	SI	202106	12/07/2021	84C20089959488	$ 6.759.662	$ 1.078.400	$ 0		30	30	Pago aplicado al periodo declarado
12133883	DUSSAN ROJAS HAROLD HUMBERTO	SI	202107	20/08/2021	83C20091255762	$ 4.000.000	$ 640.000	$ 0		30	30	Pagó como Trabajador Independiente
12133883	DUSSAN ROJAS HAROLD HUMBERTO	SI	202108	20/09/2021	83C20092281699	$ 4.000.000	$ 640.000	$ 0		30	30	Pagó como Trabajador Independiente
12133883	DUSSAN ROJAS HAROLD HUMBERTO	SI	202109	21/10/2021	83C20093318771	$ 4.000.000	$ 640.000	$ 0		30	30	Pagó como Trabajador Independiente
12133883	DUSSAN ROJAS HAROLD HUMBERTO	SI	202110	24/11/2021	83C20094437695	$ 4.000.000	$ 640.000	$ 0		30	30	Pagó como Trabajador Independiente
12133883	DUSSAN ROJAS HAROLD HUMBERTO	SI	202111	22/12/2021	83C20095544250	$ 4.000.000	$ 640.000	$ 0		30	30	Pagó como Trabajador Independiente
12133883	DUSSAN ROJAS HAROLD HUMBERTO	SI	202112	27/01/2022	83C20096591842	$ 4.000.000	$ 640.000	$ 0		30	30	Pagó como Trabajador Independiente
12133883	DUSSAN ROJAS HAROLD HUMBERTO	SI	202201	01/03/2022	83C20097672375	$ 4.000.000	$ 640.000	$ 0		30	30	Pagó como Trabajador Independiente
12133883	DUSSAN ROJAS HAROLD HUMBERTO	SI	202202	31/03/2022	83C20098753641	$ 4.000.000	$ 640.000	$ 0		30	30	Pagó como Trabajador Independiente

COLPENSIONES Nit 900.336.004-7
REPORTE DE SEMANAS COTIZADAS EN PENSIONES
PERIODO DE INFORME: Enero 1967 junio/2022
ACTUALIZADO A: 15 junio 2022

C 12133883 HAROLD HUMBERTO DUSSAN ROJAS

[34] Identificación Aportante	[35] Nombre o Razón Social	[36] RA	[37] Período	[38]Fecha De Pago	[39] Referencia de Pago	[40]IBC Reportado	[41]Cotización Pagada	[42]Cotización Mora Sin Intereses	[43] Nov.	[44] Días Rep.	[45] Días Cot.	[46]Observación
12133883	DUSSAN ROJAS HAROLD HUMBERTO	SI	202203	29/04/2022	83C20099750683	$ 4.000.000	$ 640.000	$ 0		30	30	Pagó como Trabajador Independiente
12133883	DUSSAN ROJAS HAROLD HUMBERTO	SI	202204	02/06/2022	83C20100981977	$ 4.000.000	$ 640.000	$ 0		30	30	Pagó como Trabajador Independiente

DETALLE DE PERIODOS REPORTADOS POR ENTIDADES DEL SECTOR PÚBLICO QUE NO COTIZARON AL ISS HOY COLPENSIONES

En el siguiente resumen encontrará el detalle por días, de los ciclos laborados en entidades del sector público que no cotizaron al ISS hoy Colpensiones.

[47] Identificación Empleador	[48] Nombre o Razón Social	[49] RA	[50]Ciclo	[51] Fecha de Pago	[52] Referencia de Pago	[53]Asignación Básica Mensual	[54]Cotización Pagada	[55]Cotización Mora Sin Intereses	[56] Nov.	[57] Días Rep.	[58] Días Cot.	[59]Observación
NO REGISTRA INFORMACIÓN												

C 12133883 HAROLD HUMBERTO DUSSAN ROJAS

LECTURA DEL REPORTE DE LA HISTORIA LABORAL UNIFICADO

Resumen de Semanas Cotizadas por Empleador: este reporte contiene el total de semanas cotizadas a través de cada uno de sus empleadores o como trabajador independiente, es decir las que se han cotizado desde enero de 1967 a la fecha.

1. **Identificación aportante:** número que identifica al aportante según el sistema al que pertenece. Hasta diciembre de 1994 número patronal y a partir de 1995, Cédula de Ciudadanía, Cédula de Extranjería, etc.
2. **Nombre o razón Social:** nombre o razón social del aportante (empleador o trabajador independiente).
3. **Desde:** corresponde a la fecha de inicio del periodo de cotización.
4. **Hasta:** corresponde a la fecha final del periodo de cotización.
5. **Último salario:** salario reportado por el aportante. Para las cotizaciones efectuadas hasta el 31 de diciembre de 1994, corresponde al último salario reportado y para las cotizaciones a partir de 1995 corresponde al salario reportado en el periodo desde-hasta.
6. **Semanas:** total de semanas correspondientes al periodo desde – hasta, sin descontar el tiempo de licencias y simultáneos.
7. **Licencias (Lic.):** refleja las licencias no remuneradas, es decir periodo no laborado ni remunerado. Este valor es descontado del total de semanas del periodo cotizado.
8. **Simultáneos (Sim.):** cantidad de semanas cotizadas de manera simultánea a través de dos o más aportantes.
9. **Total:** es el total de semanas cotizadas del periodo, menos las licencias no remuneradas y el tiempo cotizado de manera simultánea.
10. **Total de Semanas Cotizadas:** corresponde al total general de semanas cotizadas a la fecha de generación del reporte.
11. **Total de Semanas Cotizadas Alto Riesgo:** corresponde al total general de semanas cotizadas por tarifa de alto riesgo. Este total se encuentra incluido en el total de semanas cotizadas (campo 10 Total de Semanas Cotizadas.)

Resumen de Tiempos Públicos no Cotizados a Colpensiones: este reporte es informativo y refleja el total de semanas reportadas y laboradas en el sector público, los cuales no fueron cotizados al ISS hoy Colpensiones.

12. **Identificación empleador:** número que identifica la entidad empleadora con la cual tuvo relación laboral en el sector público.
13. **Nombre o razón Social:** nombre o razón social de la entidad empleadora.
14. **Desde:** corresponde a la fecha inicial del aporte realizado, según lo reportado por la entidad certificadora.
15. **Hasta:** corresponde a la fecha final del aporte realizado, según lo reportado por la entidad certificadora.
16. **Último salario:** corresponde al último salario reportado por la entidad certificadora.
17. **Semanas:** corresponde a las semanas del periodo desde – hasta, sin descontar el tiempo de licencias y simultáneos.
18. **Licencias (Lic.):** corresponde a las interrupciones laborales no remuneradas, reportadas por la entidad certificadora.
19. **Simultáneos (Sim.):** cantidad de semanas laboradas de manera simultánea, es decir a través de dos o más empleadores en el mismo periodo de tiempo.
20. **Total:** es el total de semanas reportadas del periodo, menos las licencias no remuneradas campo (7. Licencias (Lic.)).
21. **Total de Semanas Reportadas:** corresponde al total general de semanas reportadas a la fecha de generación del reporte.

Resumen Tiempo Público Simultáneo con Tradicional (67 - 94) Y Post 94: este reporte refleja el total de semanas laboradas simultáneamente entre el sector público y privado para los tiempos tradicionales (67-94) y Post 94.

22. **Desde:** corresponde a la fecha inicial de la simultaneidad.
23. **Hasta:** corresponde a la fecha final de la simultaneidad.
24. **Semanas simultáneas:** cantidad de semanas laboradas de manera simultánea, es decir a través de dos o más empleadores en el mismo periodo de tiempo.
25. **Total Semanas Simultáneas:** corresponde a la sumatoria total de semanas laboradas simultáneamente a la fecha de generación del reporte.
26. **Total Semanas:** corresponde a total semanas cotizadas más(+) total semanas reportadas menos(-) total semanas simultáneas reportadas y cotizadas a la fecha de generación del reporte.

Detalle de pagos efectuados anteriores a 1995: este reporte contiene el detalle de las semanas cotizadas hasta el 31 de diciembre de 1994.

27. **Identificación Empleador:** para los periodos anteriores a 1995 corresponde al número Patronal.
28. **Nombre o razón Social:** nombre o razón social del aportante (empleador o trabajador independiente).

29. **Ciclo Desde:** corresponde a la fecha de inicio del periodo de cotización.
30. **Ciclo Hasta:** corresponde a la fecha final del periodo de cotización.
31. **Asignación Básica Mensual:** salario reportado por el aportante. Para las cotizaciones efectuadas hasta 31 de diciembre de 1994, corresponde al último salario reportado.
32. **Días Rep.:** número de días trabajados y reportados por el aportante para el periodo registrado.
33. **Observación:** indica en que situación o estado se encuentra su periodo de cotización reportado.

Detalle de pagos efectuados a partir de 1995: este reporte contiene el detalle de las semanas cotizadas a partir de enero de 1995 en adelante.

34. **Identificación del aportante:** número que identifica al empleador o trabajador independiente (NIT, Cédula de Ciudadanía, Cédula de Extranjería, etc.).
35. **Nombre ó razón social:** nombre o razón social del aportante (empleador o trabajador independiente).
36. **RA:** indica si existe un registro de afiliación o relación laboral.
37. **Período:** año y mes al que corresponde el periodo cotizado.
38. **Fecha de pago:** fecha en que fue realizado el aporte.
39. **Referencia de pago:** número de registro del pago realizado (Calcomanía o Sticker o referencia de pago PILA).
40. **IBC Reportado:** es el salario (Ingreso Base de Cotización) declarado por el empleador o trabajador independiente, para el pago de la cotización.
41. **Cotización:** valor del aporte efectuado según el salario declarado en cada uno de los periodos.
42. **Cotización mora sin intereses:** es el dinero que el aportante adeuda por el periodo, sin incluir los intereses.
43. **Novedad(Nov.):** campo que indica con la letra “R”, la novedad de Retiro reportada por el empleador.
44. **Días reportados:** número de días trabajados y reportados por el aportante en cada uno de los periodos.
45. **Días cotizados:** corresponde al número de días equivalentes al valor de la cotización pagada.
46. **Observación:** indica en que situación o estado se encuentra su periodo de cotización reportado.

Detalle de periodos reportados por entidades del sector público que no cotizaron al ISS hoy Colpensiones: este reporte contiene el detalle de las semanas reportadas por las entidades certificadoras.

47. **Identificación del aportante:** número que identifica la entidad empleadora con la cual tuvo relación laboral en el sector público.
48. **Nombre ó razón social:** nombre o razón social de la entidad empleadora.
49. **RA:** para el sector público esta información no es reportada por parte de la entidad certificadora. El campo siempre estará vacío.
50. **Ciclo:** año y mes al que corresponde el periodo reportado.
51. **Fecha de pago:** para el sector público esta información no es reportada por parte de la entidad certificadora. El campo siempre estará vacío.
52. **Referencia de pago:** para el sector público esta información no es reportada por parte de la entidad certificadora. El campo siempre estará vacío.
53. **Asignación Básica Mensual:** es el valor de la asignación básica mensual reportado por la entidad certificadora. En este reporte no se verán reflejados los demás factores salariales reportados por la entidad certificadora, sin embargo serán tenidos en cuenta al momento de la decisión de la prestación económica a que haya lugar.
54. **Cotización pagada:** para el sector público esta información no es reportada por parte de la entidad certificadora. El campo siempre estará en cero (0).
55. **Cotización mora sin intereses:** para el sector público esta información no es reportada por parte de la entidad certificadora. El campo siempre estará en cero (0).
56. **Novedad (Nov.):** para el sector público esta información no es reportada por parte de la entidad certificadora. El campo siempre estará en cero (0).
57. **Días reportados (Rep.):** número de días reportados por la entidad certificadora en cada uno de los periodos.
58. **Días cotizados:** para el sector público esta información no es reportada por parte de la entidad certificadora. El campo siempre estará en cero (0).
59. **Observación:** indica si el periodo se encuentra simultáneo con otro empleador. En caso en que se encuentre vacío, indica que el campo no es simultáneo.

Defensoría del Consumidor Financiero
Dirección: Carrera 11 A Nº 96 – 51 Of. 203 Bogotá.
Horario de atención: 8:00 a.m. a 12:00 m y 2:00 p.m. a 5:00 p.m.
Teléfonos: (1) 6108161 - (1) 6108164.
Correo Electrónico: defensoriacolpensiones@legalcrc.com

Agradecemos su confianza recordándole que estamos para servirle. Este reporte esta sujeto a revisión y verificación por parte de Colpensiones.

6/06/18, 9:06 a. m. - Los mensajes y llamadas en este chat ahora están protegidos con cifrado de extremo a extremo. Toca para más información.
6/06/18, 9:06 a. m. - Dr Cubillos VIP: Hola Harold
6/06/18, 9:06 a. m. - Dr Cubillos VIP: Como vas?
6/06/18, 9:06 a. m. - Dr Cubillos VIP: Pásame tu CC
6/06/18, 9:08 a. m. - Harold Humberto dussan Ro: Buenos dias
6/06/18, 9:08 a. m. - Harold Humberto dussan Ro: 12133883
14/07/18, 7:57 p. m. - El código de seguridad de Dr Cubillos VIP cambió. Toca para más información.
7/03/20, 3:23 p. m. - Dr Cubillos VIP: Resultadospdf_3_7_2020.pdf (archivo adjunto)
Resultadospdf_3_7_2020.pdf
7/03/20, 3:23 p. m. - Dr Cubillos VIP: Puedes proceder
7/03/20, 3:23 p. m. - Dr Cubillos VIP: Saludos
7/03/20, 3:24 p. m. - Dr Cubillos VIP: La señora está angustiada, puedes subir para darle prioridad y egreso gracias.
7/03/20, 3:25 p. m. - Harold Humberto dussan Ro: 👍👍👍
7/03/20, 3:25 p. m. - Harold Humberto dussan Ro: Procedo...
7/03/20, 3:27 p. m. - Dr Cubillos VIP: Revisen por salud pública creo ese hay que notificarlo a la secretaria
7/03/20, 3:28 p. m. - Harold Humberto dussan Ro: Ok
7/03/20, 3:28 p. m. - Dr Cubillos VIP: PTT-20200307-WA0009.opus (archivo adjunto)
7/03/20, 3:28 p. m. - Dr Cubillos VIP: Fichas
7/03/20, 3:28 p. m. - Dr Cubillos VIP: Datos generales y las tres 46 de ira
7/03/20, 3:28 p. m. - Harold Humberto dussan Ro: Bueno señor
7/03/20, 3:28 p. m. - Dr Cubillos VIP: Muestra para H1N1 ya se le tomó así que no hay que tomar nada más al niño solo hacer las fichas y darle manejo de ir Ambulatory salida
7/03/20, 4:06 p. m. - Dr Cubillos VIP: Gracias por el trabajo
Vamos a ir afinando y mejorando
7/03/20, 4:07 p. m. - Harold Humberto dussan Ro: A ud por su orientación.... Y apoyo
7/03/20, 4:07 p. m. - Dr Cubillos VIP: 👌🏻
9/03/20, 1:13 p. m. - Dr Cubillos VIP: Hola Harold, y me dicen que no ha llegado la ficha de notificación obligatoria de salud pública del paciente del sábado pasado. Sabes algo al respecto?
9/03/20, 1:14 p. m. - Harold Humberto dussan Ro: PTT-20200309-WA0009.opus (archivo adjunto)
9/03/20, 1:20 p. m. - Dr Cubillos VIP: Gracias
9/03/20, 1:20 p. m. - Harold Humberto dussan Ro: 👍
24/03/20, 7:28 p. m. - Harold Humberto dussan Ro: Dr. Buenas noches... Quería pedirle el fa de incluir mi correo en su lista de destinatarios.... hhdussanr@miclinicavip.com
24/03/20, 7:28 p. m. - Dr Cubillos VIP: Ok
24/03/20, 7:29 p. m. - Harold Humberto dussan Ro: Por alguna razón que desconozco, no me están llegando.... Gracias

24/04/20, 7:20 p. m. - Harold Humberto dussan Ro: Dr por favor autorize mi ingreso...
24/04/20, 7:21 p. m. - Harold Humberto dussan Ro: A la reunión
24/04/20, 7:35 p. m. - Dr Cubillos VIP: Gracias por participar era la primera prueba
Vamos a mejorar y hacer 1 por mes
24/04/20, 7:35 p. m. - Harold Humberto dussan Ro: 👍

CERTIFICADO DE EXISTENCIA Y REPRESENTACIÓN LEGAL

Fecha Expedición: 13 de junio de 2022 Hora: 14:00:51
Recibo No. AA22961492
Valor: $ 6,500

CÓDIGO DE VERIFICACIÓN A2296149254607

Verifique el contenido y confiabilidad de este certificado, ingresando a www.ccb.org.co/certificadoselectronicos y digite el respectivo código, para que visualice la imagen generada al momento de su expedición. La verificación se puede realizar de manera ilimitada, durante 60 días calendario contados a partir de la fecha de su expedición.

CON FUNDAMENTO EN LA MATRÍCULA E INSCRIPCIONES EFECTUADAS EN EL REGISTRO MERCANTIL, LA CÁMARA DE COMERCIO CERTIFICA:

NOMBRE, IDENTIFICACIÓN Y DOMICILIO

Razón social: INVERSIONES SEQUOIA COLOMBIA SAS
Nit: 900.485.519-6, Regimen Comun
Domicilio principal: Bogotá D.C.

MATRÍCULA

Matrícula No. 02166828
Fecha de matrícula: 23 de diciembre de 2011
Último año renovado: 2022
Fecha de renovación: 31 de marzo de 2022
Grupo NIIF: Grupo I. NIIF Plenas

UBICACIÓN

Dirección del domicilio principal: Cl 97 No 23 - 10
Municipio: Bogotá D.C.
Correo electrónico: notificacionesjudiciales@axacolpatria.co
Teléfono comercial 1: 3364677
Teléfono comercial 2: 7452727
Teléfono comercial 3: No reportó.

Dirección para notificación judicial: Cl 97 No 23 - 10
Municipio: Bogotá D.C.
Correo electrónico de notificación: notificacionesjudiciales@axacolpatria.co
Teléfono para notificación 1: 3364677
Teléfono para notificación 2: 7452727
Teléfono para notificación 3: No reportó.

La persona jurídica NO autorizó para recibir notificaciones personales a través de correo electrónico, de conformidad con lo establecido en los artículos 291 del Código General del Procesos y 67 del Código de Procedimiento Administrativo y de lo Contencioso Administrativo.

Signature Not Verified
Constanza del Pilar Puentes Trujillo

CERTIFICADO DE EXISTENCIA Y REPRESENTACIÓN LEGAL

Fecha Expedición: 13 de junio de 2022 Hora: 14:00:51
Recibo No. AA22961492
Valor: $ 6,500

CÓDIGO DE VERIFICACIÓN A2296149254607

Verifique el contenido y confiabilidad de este certificado, ingresando a www.ccb.org.co/certificadoselectronicos y digite el respectivo código, para que visualice la imagen generada al momento de su expedición. La verificación se puede realizar de manera ilimitada, durante 60 días calendario contados a partir de la fecha de su expedición.

CONSTITUCIÓN

Por Documento Privado del 21 de diciembre de 2011 de Asamblea Constitutiva, inscrito en esta Cámara de Comercio el 23 de diciembre de 2011, con el No. 01538040 del Libro IX, se constituyó la sociedad de naturaleza Comercial denominada INVERSIONES SEQUOIA COLOMBIA SAS.

REFORMAS ESPECIALES

Por Escritura Pública No. 1204 del 26 de octubre de 2020 de la Notaría 65 de Bogotá D.C., inscrita en esta Cámara de Comercio el 3 de Noviembre de 2020 , con el No. 02631224 del Libro IX, mediante fusión la sociedad: INVERSIONES SEQUOIA COLOMBIA SAS (absorbente), absorbe a la sociedad: OPERADORA DE CLINICAS Y HOSPITALES S.A. (absorbida), la cual se disuelve sin liquidarse.

TÉRMINO DE DURACIÓN

La persona jurídica no se encuentra disuelta y su duración es hasta el 31 de diciembre de 2038.

OBJETO SOCIAL

La sociedad tendrá como objeto principal, las siguientes actividades: A) Desarrollar proyectos de construcción y administración de clínicas, hospitales, centro médicos y residencias para adultos mayores, sean éstas propias o de terceros, incluyendo la posibilidad de promocionar, comercializar, vender, arrendar y en general explotarlos económicamente bajo cualquier modalidad legal y prestar servicios relacionados; B) Prestar servicios de consulta médica ambulatoria, medicina general y especializada, estudios diagnósticos, laboratorio clínico, radiología, odontología, terapias y cualquier actividad médica o paramédica dentro y fuera del territorio nacional; C) Prestar asesorías para la estructuración de proyectos de construcción y administración de clínicas, hospitales, centros

---

médicos y residencias para adultos mayores, sean estas propias o de terceros; D) Desarrollar software para la administración de clínicas, hospitales y centros médicos, incluyendo la posibilidad de promocionarlo, comercializarlo, venderlo, arrendarlo u operarlo; E) Promover la inversión e invertir en toda clase de bienes muebles e inmuebles; F) Promover individualmente o en forma asociada, la realización de proyectos de urbanización, construcción, enajenación y administración de toda clase de bienes inmuebles y participar en estas actividades. G) Prestar servicios relacionados con las actividades anteriormente descritas. H) Realizar cualquier acto lícito de comercio. En desarrollo de estos objetivos sociales, la sociedad podrá: 1. Adquirir toda clase de bienes muebles e inmuebles. 2. Participar en la creación de sociedades no colectivas que desarrollen objetivos similares, conexos o complementarios e invertir en dichas sociedades. 3. Asegurar el cumplimiento de sus obligaciones para con terceros mediante el otorgamiento de garantías reales o personales. 4. Garantizar real o personalmente, en forma transitoria y en las condiciones que determine la junta directiva, el cumplimiento de obligaciones contraídas para con establecimientos de crédito, por adquirentes de bienes inmuebles enajenados por 1a sociedad. 5. Solicitar y celebrar acuerdos de reestructuración empresarial y/o concordatos con sus acreedores. 6. Someter sus diferencias con terceros a la decisión de árbitros o de amigables componedores. 7. En general, celebrar toda clase de actos y contratos, civiles, mercantiles, laborales, administrativos o de otra índole, que guarden relación directa con sus actividades principales.

CAPITAL

* CAPITAL AUTORIZADO *

Valor : $12.500.000.000,00
No. de acciones : 12.500.000,00
Valor nominal : $1.000,00

* CAPITAL SUSCRITO *

Valor : $10.100.000.000,00
No. de acciones : 10.100.000,00
Valor nominal : $1.000,00

CERTIFICADO DE EXISTENCIA Y REPRESENTACIÓN LEGAL

Fecha Expedición: 13 de junio de 2022 Hora: 14:00:51
Recibo No. AA22961492
Valor: $ 6,500

CÓDIGO DE VERIFICACIÓN A2296149254607

Verifique el contenido y confiabilidad de este certificado, ingresando a www.ccb.org.co/certificadoselectronicos y digite el respectivo código, para que visualice la imagen generada al momento de su expedición. La verificación se puede realizar de manera ilimitada, durante 60 días calendario contados a partir de la fecha de su expedición.

---

* CAPITAL PAGADO *

Valor : $10.100.000.000,00
No. de acciones : 10.100.000,00
Valor nominal : $1.000,00

REPRESENTACIÓN LEGAL

La sociedad tendrá un gerente con dos (2) suplentes, primero y segundo, quienes en su orden lo reemplazarán en caso de falta temporal o absoluta, designados todos ellos por la junta directiva. La representación legal de la sociedad se ejercerá en forma simultánea e individual, por el gerente de ella y por dos (2) personas más, designadas por la junta directiva para períodos anuales, reelegibles indefinidamente y removibles en cualquier tiempo. Los representantes legales distintos del gerente de la sociedad, ejercerán bajo la dirección de éste, las siguientes funciones.

FACULTADES Y LIMITACIONES DEL REPRESENTANTE LEGAL

Al gerente de la sociedad o a quien lo reemplace temporalmente, corresponden privativamente las siguientes funciones: A) Usar la razón o firma social. B) Representar legalmente a la sociedad judicial o extrajudicialmente; c) Suscribir los documentos públicos o privados necesarios para recoger los actos o contratos que, dentro del objeto social, celebre la sociedad; el gerente podrá suscribir contratos cuyo monto total no supere los quinientos salarios mínimos mensuales legales vigentes. Para suscribir contratos por montos superiores a la cifra anterior, requerirá de la aprobación previa de la junta directiva de la sociedad. Sin la previa autorización expresa de la junta directiva, para cada caso en particular, el representante legal no podrá otorgar u ofrecer en nombre de la sociedad, ninguna clase de garantías., D) Ejecutar y hacer ejecutar los decretos de la asamblea general de accionistas y las decisiones de la junta directiva y de los comités de ésta, lo mismo que todas las operaciones en que la sociedad haya acordado ocuparse, desarrollando su actividad conforme a los estatutos; E) Nombrar y remover libremente a los empleados de la sociedad, salvo aquellos cuya designación corresponda a la asamblea de accionistas o a la junta

---

directiva; F) Nombrar visitadores de las dependencias de la sociedad que se establezcan e investirlos de las funciones que considere necesarias; G) Señalar las atribuciones de los gerentes de las sucursales de la sociedad y modificarlas cada vez que lo estime conveniente; H) Presentar anualmente a la junta directiva con no menos de veinte (20) días de anticipación a la reunión ordinaria de la asamblea de accionistas, los estados financieros de fin de ejercicio, acompañados de un proyecto de distribución de utilidades repartibles o cancelación de pérdidas y el informe de gestión previsto en la ley; I) Suspender a los empleados nombrados por la junta directiva cuando falten al cumplimiento de sus deberes, nombrar interinamente sus reemplazos si es necesario y dar cuenta de todo ello a dicha junta en su próxima reunión para que resuelva en definitiva; J) Convocar a la junta directiva a sesiones extraordinarias y mantenerla detalladamente informada de los negocios sociales; K) Autorizar con su firma los títulos o certificados de acciones; L) Decidir sobre las acciones judiciales que deban intentarse, o las defensas que deban oponerse a las que se promuevan contra la sociedad, desistir de unas y otras, someter las diferencias de la sociedad con terceros a la decisión de árbitros o de amigables componedores y transigir sobre dichas diferencias, y, LL) Cumplir los deberes que la ley le imponga y desempeñar las demás funciones que le encomiende la asamblea general de accionistas o la junta directiva y todas aquellas otras que naturalmente le correspondan en su carácter de primer director ejecutivo de la sociedad. A) Usar la razón o firma social; B) Representar legalmente a la sociedad judicial o extrajudicialmente; C) Designar apoderados que representen a la sociedad en procesos judiciales o fuera de ellos; D) Suscribir los documentos públicos o privados necesarios para recoger los actos o contratos que, dentro del objeto social, celebre la sociedad.

NOMBRAMIENTOS

REPRESENTANTES LEGALES

Por Acta No. 109 del 9 de noviembre de 2021, de Junta Directiva, inscrita en esta Cámara de Comercio el 16 de noviembre de 2021 con el No. 02762783 del Libro IX, se designó a:

CARGO	NOMBRE	IDENTIFICACIÓN

CERTIFICADO DE EXISTENCIA Y REPRESENTACIÓN LEGAL

Fecha Expedición: 13 de junio de 2022 Hora: 14:00:51
Recibo No. AA22961492
Valor: $ 6,500

CÓDIGO DE VERIFICACIÓN A2296149254607

Verifique el contenido y confiabilidad de este certificado, ingresando a www.ccb.org.co/certificadoselectronicos y digite el respectivo código, para que visualice la imagen generada al momento de su expedición. La verificación se puede realizar de manera ilimitada, durante 60 días calendario contados a partir de la fecha de su expedición.

Gerente	Gabriel Alejandro Sanabria Cruz	C.C. No. 000000019456040

Por Acta No. 47 del 12 de mayo de 2016, de Junta Directiva, inscrita en esta Cámara de Comercio el 2 de agosto de 2016 con el No. 02128105 del Libro IX, se designó a:

CARGO	NOMBRE	IDENTIFICACIÓN
Representante Legal	Yolanda Cardona Visbal	C.C. No. 000000039695086

Por Acta No. 85 del 15 de octubre de 2019, de Junta Directiva, inscrita en esta Cámara de Comercio el 19 de diciembre de 2019 con el No. 02535158 del Libro IX, se designó a:

CARGO	NOMBRE	IDENTIFICACIÓN
Representante Legal	Diego Mauricio Cubillos Apolinar	C.C. No. 000000011389486

Por Acta No. 47 del 12 de mayo de 2016, de Junta Directiva, inscrita en esta Cámara de Comercio el 2 de agosto de 2016 con el No. 02128105 del Libro IX, se designó a:

CARGO	NOMBRE	IDENTIFICACIÓN
Primer Suplente Del Gerente	Yolanda Cardona Visbal	C.C. No. 000000039695086

Por Acta No. 85 del 15 de octubre de 2019, de Junta Directiva, inscrita en esta Cámara de Comercio el 19 de diciembre de 2019 con el No. 02535158 del Libro IX, se designó a:

CARGO	NOMBRE	IDENTIFICACIÓN
Segundo Suplente Del Gerente	Diego Mauricio Cubillos Apolinar	C.C. No. 000000011389486

CERTIFICADO DE EXISTENCIA Y REPRESENTACIÓN LEGAL

Fecha Expedición: 13 de junio de 2022 Hora: 14:00:51
Recibo No. AA22961492
Valor: $ 6,500

CÓDIGO DE VERIFICACIÓN A2296149254607

Verifique el contenido y confiabilidad de este certificado, ingresando a www.ccb.org.co/certificadoselectronicos y digite el respectivo código, para que visualice la imagen generada al momento de su expedición. La verificación se puede realizar de manera ilimitada, durante 60 días calendario contados a partir de la fecha de su expedición.

ÓRGANO DE ADMINISTRACIÓN

JUNTA DIRECTIVA

PRINCIPALES

CARGO	NOMBRE	IDENTIFICACIÓN
Primer Renglon	Eduardo Pacheco Cortes	C.C. No. 000000000438129
Segundo Renglon	Rafael Enrique Arenas Pinto	C.C. No. 000000079512280
Tercer Renglon	Diego Mauricio Cubillos Apolinar	C.C. No. 000000011389486
Cuarto Renglon	Jorge Fernando Ortiz Cruz	C.C. No. 000000079284041
Quinto Renglon	Yolanda Cardona Visbal	C.C. No. 000000039695086
Sexto Renglon	Anyela Paola Conde Gamboa	C.C. No. 000000052704733
Septimo Renglon	Carlos Mendivelson Jaime	C.C. No. 000000017196518

SUPLENTES

CARGO	NOMBRE	IDENTIFICACIÓN
Primer Renglon	Catherine Viviana Moncayo Gomez	C.C. No. 000000059311181
Segundo Renglon	Rodrigo Orlando Riveros Santos	C.C. No. 000000079373323
Tercer Renglon	Nubia Esperanza Bernal Currea	C.C. No. 000000051911311

Por Acta No. 08 del 10 de marzo de 2016, de Asamblea de Accionistas, inscrita en esta Cámara de Comercio el 10 de mayo de 2016 con el No. 02102067 del Libro IX, se designó a:

PRINCIPALES

CARGO	NOMBRE	IDENTIFICACIÓN
Primer Renglon	Eduardo Pacheco Cortes	C.C. No. 000000000438129
Quinto Renglon	Yolanda Cardona Visbal	C.C. No. 000000039695086
Septimo Renglon	Carlos Mendivelson	C.C. No. 000000017196518

Jaime

SUPLENTES

CARGO	NOMBRE	IDENTIFICACIÓN
Segundo Renglon	Rodrigo Orlando Riveros Santos	C.C. No. 000000079373323

Por Acta No. 13 del 22 de marzo de 2018, de Asamblea de Accionistas, inscrita en esta Cámara de Comercio el 1 de junio de 2018 con el No. 02345956 del Libro IX, se designó a:

PRINCIPALES

CARGO	NOMBRE	IDENTIFICACIÓN
Cuarto Renglon	Jorge Fernando Ortiz Cruz	C.C. No. 000000079284041

Por Acta No. 14 del 22 de agosto de 2018, de Asamblea de Accionistas, inscrita en esta Cámara de Comercio el 8 de octubre de 2018 con el No. 02383696 del Libro IX, se designó a:

SUPLENTES

CARGO	NOMBRE	IDENTIFICACIÓN
Primer Renglon	Catherine Viviana Moncayo Gomez	C.C. No. 000000059311181

Por Acta No. 15 del 27 de marzo de 2019, de Asamblea de Accionistas, inscrita en esta Cámara de Comercio el 30 de mayo de 2019 con el No. 02471272 del Libro IX, se designó a:

PRINCIPALES

CARGO	NOMBRE	IDENTIFICACIÓN
Tercer Renglon	Diego Mauricio Cubillos Apolinar	C.C. No. 000000011389486
Sexto Renglon	Anyela Paola Conde Gamboa	C.C. No. 000000052704733

Por Acta No. 16 del 26 de marzo de 2020, de Asamblea de Accionistas, inscrita en esta Cámara de Comercio el 8 de junio de 2020 con el No. 02574566 del Libro IX, se designó a:

PRINCIPALES

CARGO	NOMBRE	IDENTIFICACIÓN
Segundo Renglon	Rafael Enrique Arenas Pinto	C.C. No. 000000079512280

SUPLENTES

CARGO	NOMBRE	IDENTIFICACIÓN
Tercer Renglon	Nubia Esperanza Bernal Currea	C.C. No. 000000051911311

REVISORES FISCALES

Por Acta No. 15 del 27 de marzo de 2019, de Asamblea de Accionistas, inscrita en esta Cámara de Comercio el 24 de abril de 2019 con el No. 02450570 del Libro IX, se designó a:

CARGO	NOMBRE	IDENTIFICACIÓN
Revisor Fiscal Persona Juridica	MAZARS COLOMBIA SAS	N.I.T. No. 000008300550309

Por Documento Privado del 4 de abril de 2019, de Revisor Fiscal, inscrita en esta Cámara de Comercio el 24 de abril de 2019 con el No. 02450571 del Libro IX, se designó a:

CARGO	NOMBRE	IDENTIFICACIÓN
Revisor Fiscal Principal	Angela Viviana Bautista Valbuena	C.C. No. 000001026276689 T.P. No. 193586-T

Por Documento Privado No. SINNUM del 19 de mayo de 2021, de Revisor Fiscal, inscrita en esta Cámara de Comercio el 17 de junio de 2021 con el No. 02715763 del Libro IX, se designó a:

CERTIFICADO DE EXISTENCIA Y REPRESENTACIÓN LEGAL

Fecha Expedición: 13 de junio de 2022 Hora: 14:00:51
Recibo No. AA22961492
Valor: $ 6,500

CÓDIGO DE VERIFICACIÓN A2296149254607

Verifique el contenido y confiabilidad de este certificado, ingresando a www.ccb.org.co/certificadoselectronicos y digite el respectivo código, para que visualice la imagen generada al momento de su expedición. La verificación se puede realizar de manera ilimitada, durante 60 días calendario contados a partir de la fecha de su expedición.

CARGO	NOMBRE	IDENTIFICACIÓN
Revisor Fiscal Suplente	Sandra Patricia Sanchez Herrera	C.C. No. 000000052706997 T.P. No. 192488-T

REFORMAS DE ESTATUTOS

Los estatutos de la sociedad han sido reformados así:

DOCUMENTO	INSCRIPCIÓN
Acta No. 01 del 7 de febrero de 2012 de la Asamblea de Accionistas	01607561 del 16 de febrero de 2012 del Libro IX
E. P. No. 1204 del 26 de octubre de 2020 de la Notaría 65 de Bogotá D.C.	02631224 del 3 de noviembre de 2020 del Libro IX

SITUACIÓN DE CONTROL Y/O GRUPO EMPRESARIAL

Por Documento Privado del 15 de mayo de 2014 de Representante Legal, inscrito el 16 de mayo de 2014 bajo el número 01835393 del libro IX, comunicó la sociedad matríz:
- AXA S.A.
Domicilio: (Fuera Del País)
Presupuesto: Numeral 1 Artículo 261 del Código de Comercio
Que se ha configurado una situación de grupo empresarial con la sociedad de la referencia.
Fecha de configuración de la situación de grupo empresarial : 2014-04-01

Aclaración Situación de Control y de Grupo Empresarial
Se aclara la situación de control y la situación de grupo empresarial, inscrita el 16 de mayo de 2014, bajo el No. 01835393 del libro IX, en el sentido de indicar que la sociedad MATRIZ AXA S.A ejerce control indirectamente a través de AXA MEDITERRANEAN HOLDINGS S.A., sobre la sociedad de la referencia, AXA COLPATRIA SEGUROS S.A., AXA COLPATRIA CAPITALIZADORA S.A., COLPATRIA MEDICINA PREPAGADA S.A., y grupo empresarial sobre la sociedad de la referencia y sobre AXA COLPATRIA SEGUROS S.A., AXA COLPATRIA CAPITALIZADORA S.A., COLPATRIA

CERTIFICADO DE EXISTENCIA Y REPRESENTACIÓN LEGAL

Fecha Expedición: 13 de junio de 2022 Hora: 14:00:51
Recibo No. AA22961492
Valor: $ 6,500

CÓDIGO DE VERIFICACIÓN A2296149254607

Verifique el contenido y confiabilidad de este certificado, ingresando a www.ccb.org.co/certificadoselectronicos y digite el respectivo código, para que visualice la imagen generada al momento de su expedición. La verificación se puede realizar de manera ilimitada, durante 60 días calendario contados a partir de la fecha de su expedición.

MEDICINA PREPAGADA S.A.,AXA MEDITERRANEAN HOLDINGS S.A., OPERADORA DE CLINICAS Y HOSPITALES S.A., FINANSEGURO S.A.S., NIXUS CAPITAL HUMANO S.A.S., EMERMEDICA S.A. SERVICIOS DE AMBULANCIA PREPAGADOS EMERMEDICA ODONTOLOGICA S.A.S. Y AMBULANCIAS GRANSALUD S.A.S.

RECURSOS CONTRA LOS ACTOS DE INSCRIPCIÓN

De conformidad con lo establecido en el Código de Procedimiento Administrativo y de lo Contencioso Administrativo y la Ley 962 de 2005, los actos administrativos de registro, quedan en firme dentro de los diez (10) días hábiles siguientes a la fecha de inscripción, siempre que no sean objeto de recursos. Para estos efectos, se informa que para la Cámara de Comercio de Bogotá, los sábados NO son días hábiles.

Una vez interpuestos los recursos, los actos administrativos recurridos quedan en efecto suspensivo, hasta tanto los mismos sean resueltos, conforme lo prevé el artículo 79 del Código de Procedimiento Administrativo y de los Contencioso Administrativo.

A la fecha y hora de expedición de este certificado, NO se encuentra en curso ningún recurso.

CLASIFICACIÓN DE ACTIVIDADES ECONÓMICAS - CIIU

Actividad principal Código CIIU: 8699

ESTABLECIMIENTO(S) DE COMERCIO

A nombre de la persona jurídica figura(n) matriculado(s)en esta Cámara de Comercio de Bogotá el(los) siguiente(s) establecimiento(s) de comercio:

Nombre:	CLINICA VIP CENTRO DE MEDICINA INTERNACIONAL
Matrícula No.:	02017874
Fecha de matrícula:	19 de agosto de 2010
Último año renovado:	2022

CERTIFICADO DE EXISTENCIA Y REPRESENTACIÓN LEGAL

Fecha Expedición: 13 de junio de 2022 Hora: 14:00:51
Recibo No. AA22961492
Valor: $ 6,500

CÓDIGO DE VERIFICACIÓN A2296149254607

Verifique el contenido y confiabilidad de este certificado, ingresando a www.ccb.org.co/certificadoselectronicos y digite el respectivo código, para que visualice la imagen generada al momento de su expedición. La verificación se puede realizar de manera ilimitada, durante 60 días calendario contados a partir de la fecha de su expedición.

Categoría:	Establecimiento de comercio
Dirección:	Cl 97 No 23 - 10
Municipio:	Bogotá D.C.
Nombre:	CENTRO DE ESPECIALISTAS MEDICOS AXA COLPATRIA CHICO
Matrícula No.:	03179866
Fecha de matrícula:	16 de octubre de 2019
Último año renovado:	2022
Categoría:	Establecimiento de comercio
Dirección:	Tv 23 No. 95 - 53 P 8 Ed Ecotek
Municipio:	Bogotá D.C.
Nombre:	CENTRO DE ESPECIALISTAS MEDICOS AXA COLPATRIA SANTA BARBARA
Matrícula No.:	03241022
Fecha de matrícula:	22 de mayo de 2020
Último año renovado:	2022
Categoría:	Establecimiento de comercio
Dirección:	Cl 116 # 23 06 Lc 101-102
Municipio:	Bogotá D.C.
Nombre:	CENTRO DE ESPECIALISTAS MÉDICOS AXA COLPATRIA ALSACIA
Matrícula No.:	03281739
Fecha de matrícula:	9 de septiembre de 2020
Último año renovado:	2022
Categoría:	Establecimiento de comercio
Dirección:	Calle 12 B # 71 D- 61
Municipio:	Bogotá D.C.

SI DESEA OBTENER INFORMACIÓN DETALLA DE LOS ANTERIORES ESTABLECIMIENTOS DE COMERCIO O DE AQUELLOS MATRICULADOS EN UNA JURISDICCIÓN DIFERENTE A LA DEL PROPIETARIO, DEBERÁ SOLICITAR EL CERTIFICADO DE MATRÍCULA MERCANTIL DEL RESPECTIVO ESTABLECIMIENTO DE COMERCIO.

LA INFORMACIÓN CORRESPONDIENTE A LOS ESTABLECIMIENTOS DE COMERCIO, AGENCIAS Y SUCURSALES, QUE LA PERSONA JURÍDICA TIENE MATRICULADOS EN OTRAS CÁMARAS DE COMERCIO DEL PAÍS, PODRÁ CONSULTARLA EN WWW.RUES.ORG.CO.

CERTIFICADO DE EXISTENCIA Y REPRESENTACIÓN LEGAL

Fecha Expedición: 13 de junio de 2022 Hora: 14:00:51
Recibo No. AA22961492
Valor: $ 6,500

CÓDIGO DE VERIFICACIÓN A2296149254607

Verifique el contenido y confiabilidad de este certificado, ingresando a www.ccb.org.co/certificadoselectronicos y digite el respectivo código, para que visualice la imagen generada al momento de su expedición. La verificación se puede realizar de manera ilimitada, durante 60 días calendario contados a partir de la fecha de su expedición.

TAMAÑO EMPRESARIAL

De conformidad con lo previsto en el artículo 2.2.1.13.2.1 del Decreto 1074 de 2015 y la Resolución 2225 de 2019 del DANE el tamaño de la empresa es Grande

Lo anterior de acuerdo a la información reportada por el matriculado o inscrito en el formulario RUES:

Ingresos por actividad ordinaria $ 48.153.570.203
Actividad económica por la que percibió mayores ingresos en el período - CIIU : 8699

INFORMACIÓN COMPLEMENTARIA

Que, los datos del empresario y/o el establecimiento de comercio han sido puestos a disposición de la Policía Nacional a través de la consulta a la base de datos del RUES.

Los siguientes datos sobre RIT y Planeación son informativos: Contribuyente inscrito en el registro RIT de la Dirección de Impuestos, fecha de inscripción : 15 de octubre de 2021. Fecha de envío de información a Planeación : 26 de abril de 2022. \n \n Señor empresario, si su empresa tiene activos inferiores a 30.000 SMLMV y una planta de personal de menos de 200 trabajadores, usted tiene derecho a recibir un descuento en el pago de los parafiscales de 75% en el primer año de constitución de su empresa, de 50% en el segundo año y de 25% en el tercer año. Ley 590 de 2000 y Decreto 525 de 2009. Recuerde ingresar a www.supersociedades.gov.co para verificar si su empresa está obligada a remitir estados financieros. Evite sanciones.

El presente certificado no constituye permiso de funcionamiento en ningún caso.

****
Este certificado refleja la situación jurídica registral de la sociedad, a la fecha y hora de su expedición.

CERTIFICADO DE EXISTENCIA Y REPRESENTACIÓN LEGAL

Fecha Expedición: 13 de junio de 2022 Hora: 14:00:51
Recibo No. AA22961492
Valor: $ 6,500

CÓDIGO DE VERIFICACIÓN A2296149254607

Verifique el contenido y confiabilidad de este certificado, ingresando a www.ccb.org.co/certificadoselectronicos y digite el respectivo código, para que visualice la imagen generada al momento de su expedición. La verificación se puede realizar de manera ilimitada, durante 60 días calendario contados a partir de la fecha de su expedición.

****

Este certificado fue generado electrónicamente con firma digital y cuenta con plena validez jurídica conforme a la Ley 527 de 1999.

****

Firma mecánica de conformidad con el Decreto 2150 de 1995 y la autorización impartida por la Superintendencia de Industria y Comercio, mediante el oficio del 18 de noviembre de 1996.

Señor (a)

JUEZ LABORAL DEL CIRCUITO DE BOGOTÁ D.C. (Reparto)

E. S. D

HAROLD HUMBERTO DUSSAN ROJAS, mayor de edad identificado con cédula de ciudadanía número 12'133.883 de Neiva, con domicilio en Bogotá D.C., e-mail hhdussan@hotmail.com, de manera respetuosa manifiesto que otorgo poder especial a la sociedad ALVAREZVANEGAS ABOGADOS SAS, con número de identificación tributaria 900898047-4, representada legalmente por LUIS ÁNGEL ÁLVAREZ VANEGAS, identificado con la cédula de ciudadanía No 12.435.431 de Valledupar, abogado titulado portador de la tarjeta profesional No 144412-D1 del Consejo Superior de la Judicatura, con domicilio en Bogotá D.C., el domicilio de la sociedad y su representante legal es Bogotá D.C., e-mail alvarezvanegasabogados@gmail.com, para que en mi nombre y representación inicie, tramite y lleve hasta su culminación un proceso ordinario laboral de primera instancia contra la sociedad de derecho privado INVERSIONES SEQUOIA COLOMBIA S.A.S. con el fin de obtener: **1.** Se declare que entre el suscrito HAROLD HUMBERTO DUSSAN ROJAS y la sociedad INVERSIONES SEQUOIA COLOMBIA S.A.S, existió un contrato de trabajo desde el 8 de mayo de 2017 hasta el 20 de junio de 2020. **2.** Se condene a la sociedad INVERSIONES SEQUOIA COLOMBIA S.A.S. a pagar al suscrito HAROLD HUMBERTO DUSSAN ROJAS los siguientes emolumentos causados desde el 8 de mayo de 2017 hasta el 20 de junio de 2020: **2.1.** recargos por trabajo en dominicales y festivos; **2.2.** recargos por trabajo suplementario; **2.3.** recargos por trabajo nocturno; **2.4.** primas de servicios; **2.5.** compensación de vacaciones en dinero; **2.6.** auxilio de cesantía; **2.7.** intereses de cesantías con la correspondiente sanción por mora en su pago; **2.8.** aportes al sistema de seguridad social en pensiones con destino a Administradora Colombiana de Pensiones 'COLPENSIONES'; **2.9.** aportes al sistema general de seguridad social en salud con destino a EPS SANITAS; **2.10.** intereses moratorios por falta de pago de aportes a seguridad social en salud y pensiones; **2.11.** indemnización moratoria prevista en el artículo 99 de la Ley

ESPACIO EN BLANCO

ESPACIO EN BLANCO

50 de 1990; **2.12** indemnización por falta de pago de salarios y prestaciones sociales al momento de la terminación del contrato de trabajo, prevista en el artículo 65 del Código Sustantivo del Trabajo; **2.13.** indemnización por despido injusto; **2.14**. indexación de las sumas adeudadas.; y demás rubros dejados de percibir, con los incrementos constitucionales y legales.;**3.** Las costas y agencias en derecho y para todo lo que el abogado considere necesario y procedente.

Mi apoderado queda facultado para recibir, desistir, conciliar, sustituir, reasumir, transigir, pedir y aportar pruebas, tachar de falso los documentos aportados por la contraparte, solicitar medidas cautelares y demás acciones tendientes a defender mis intereses según lo preceptuado por el artículo 77 del Código General del Proceso.

Atentamente,

HAROLD HUMBERTO DUSSAN ROJAS
C.C. N° 12'133.883 de Neiva

Acepto:

LUIS ÁNGEL ÁLVAREZ VANEGAS
CC N° 12'435.431 de Valledupar
TP N° 144.412-D1 del CS de la J

NOTARÍA UNICA DEL CÍRCULO DE HONDA - TOLIMA
AUDREY HURTADO RIVERA

DILIGENCIA DE RECONOCIMIENTO DE TEXTO Y FIRMA

A la Notaría Única del Círculo de Honda - Tolima compareció: Harold Humberto Dussan Rojas

Quien se identifica con C.C. No. 12133883

Expedida en Neiva, manifiesta el compareciente que el contenido de este documento es cierto y la firma y huella que lo autoriza son puestas por él.

En constancia de todo lo anterior, firma esta presentación

HONDA - TOLIMA

07 JUN 2022

La Notaría con su firma autoriza este reconocimiento

NOTARÍA UNICA DEL CÍRCULO DE HONDA

ESPACIO EN BLANCO

Señor (a)

JUEZ LABORAL DEL CIRCUITO DE BOGOTÁ D.C.

E. S. D.

Ref: Proceso ordinario laboral de primera instancia promovido por HAROLD HUMBERTO DUSSAN ROJAS contra la sociedad INVERSIONES SEQUOIA COLOMBIA S.A.S.

LUIS ÁNGEL ÁLVAREZ VANEGAS, mayor de edad identificado con la cédula de ciudadanía número 12.435.431 de Valledupar, portador de la tarjeta profesional de abogado No. 144412-D1 del Consejo Superior de la Judicatura, con domicilio en Bogotá D.C., en calidad de apoderado judicial del demandante en el proceso de la referencia, con el debido respeto aporto constancia de que se puso en conocimiento de la demandada y de manera simultánea la demanda y sus correspondientes anexos; lo anterior se realizó a través del correo electrónico notificacionesjudiciales@axacolpatria.co, tal y como lo estipula la norma.

Razón por la cual anexo:

Constancia del correo enviado.

Por lo anterior, comedidamente solicito, sírvase proveer de conformidad.

Atentamente,

Luis Angel Alvarez V.

LUIS ÁNGEL ÁLVAREZ VANEGAS
C. C. Nº 12.435.431 de Valledupar
T. P. Nº 144412-D1 del Consejo Superior de la Judicatura

La dirección electrónica fue tomada del certificado de existencia y representación legal de la misma.

Gmail

ALVAREZVANEGAS ABOGADOS <alvarezvanegasabogados@gmail.com>

Notificación Demanda Instaurada por HAROLD HUMBERTO DUSSAN ROJAS contra la sociedad INVERSIONES SEQUOIA COLOMBIA S.A.S.

1 mensaje

ALVAREZVANEGAS ABOGADOS <alvarezvanegasabogados@gmail.com> 16 de junio de 2022, 12:12
Para: notificacionesjudiciales <notificacionesjudiciales@axacolpatria.co>

Cordial Saludo,

En calidad de apoderado judicial del señor HAROLD HUMBERTO DUSSAN ROJAS y con el fin de dar cumplimiento a lo estipulado en la norma, remito de manera simultánea a la radicación de la demanda copia de la demanda con sus correspondientes anexos; lo anterior para su conocimiento y fines pertinentes.

Agradezco la atención prestada,

--
Apreciados clientes, amigos, colegas, familiares y comunidad en general.

En aras de prestar un mejor servicio, a partir de la fecha, mis asuntos personales y lo relacionado con mi actividad docente serán atendidos en mi correo personal luisangel82alvarezv@gmail.com; los asuntos relacionados con asesoría y representación jurídica y en general con mi ejercicio profesional como abogado litigante, serán atendidos en el correo de mi firma de abogados alvarezvanegasabogados@gmail.com

Atentamente,

Luis Ángel Álvarez Vanegas
Representante Legal ALVAREZVANEGAS ABOGADOS SAS
Carrera 7 N° 12 B - 63 oficina 504 Edificio San Pablo
Teléfonos: 3157390307 - 3007779819 - (031)3375726
Bogotá D.C.

DEMANDAFINAL.HAROLDHUMBERTODUSSANROJAS (1).pdf
16479K