CONSORCIO M&E CANAÁN FFIE
NIT. 901.333.356-4

Bogotá D.C, 03 de abril 2023 CMCF-FFIE-IEASC-134-2023

Señores

Consorcio Inter FFIE-2020 German
Alfredo Bazzani
Pradere. Representante
Legal
Bogotá

Referencia: "Contrato de obra No. 1380-1518-2022, Elaboración de los diseños y estudios técnicos, obtención de licencias de construcción en cualquiera de sus modalidades y/o licencias de urbanismo junto con los permisos y aprobaciones necesarias de obras en la Institución Educativa - IE ALBERTO SANTOFIMIO CAICEDO, sede PRINCIPAL ubicada en Ibagué Tolima.

Asunto: Radicación acta de cobro No 5

Respetado Arq. Bazzani cordial saludo,

Adjunto a la presente la documentación requerida para el trámite del desembolso del corte de obra No.5 del proyecto de la referencia para su aprobación:

MINISTERIO DE EDUCACIÓN NACIONAL	LISTA DE CHEQUEO	Código: LC– GF–29–27	Infraestructura Educativa
	Documentos que soportan los pagos mensuales Contrato de Obra Por Avance de Obra Fase 2 (Hasta un 90% de la fase)	Versión : 2	

Ítem	Documentos	DT	DFA
1	Certificación de supervisión de aprobación de pago de obra (Formato FE-1-031), con firma digital certificada o firma por Acrobat por parte del contratista de obra y el interventor en archivo separado.		
2	Certificación de supervisión de aprobación de pago de obra (Formato FE-1-031), sin firma, en archivo separado, para ser tramitada la firma digital certificada.		
3	Prefactura ó factura borrador, cuyo deudor es ALIANZA FIDUCIARIA S.A. FIDEICOMISOS, NIT 830.053.812-2, donde se debe indicar: . Lugar en el que se presta el servicio (Institución Educativa y municipio). Para la instrucción de pago se requiere la siguiente nota: "Favor realizar transferencia electrónica (consignación) a la cuenta (mencionar el tipo: ahorro o corriente) No. XXXXX en el (nombre de. banco), a nombre de (XXXXXXXXX) con NIT (XXXXXXXX). En caso de tener Cesión de Derechos Económicos notificada por el Consorcio Fiduciario FFIE Alianza BBVA, mencionarlo en la nota. . Debe hasta legalizar el 100% del anticipo en caso de tenerlo. Registrar de manera informativa el valor de la amortización correspondiente al acta parcial. . Debe otro descuento en caso de tenerlo. registrar de manera informativa, el valor a descontar por concepto de pago a interventoría u . Se requiere relacionar el número del acta parcial y el periodo facturado y el AIU del cobro.		
4	Copia de la resolución de facturación vigente.		

5	Acta parcial de obra con firma digital certificada ó firma por Acrobat por parte del contratista de obra y el interventor y con una copia en formato Excel editable en archivo separado.		
6	Certificado firmado por el Representante Legal o Revisor Fiscal donde indique si tienen o no avisos y tableros en el municipio en el cual prestan o suministran el bien o servicio.		
7	Carta firmada por el contratista, donde manifiesta que renuncia al anticipo ó que se encuentra en trámite. (cuando aplique).		
8	Formato "Informe de Inversión y Buen Manejo del Anticipo" debidamente diligenciado con la relación de gastos y soportes de inversión del anticipo suscrito por el interventor. (Documento aplicable hasta legalizar el 100% del anticipo).		
9	Copia de la consignación mensual de los rendimientos que genere el anticipo de acuerdo con lo establecido en los TCC numeral 10.7 con el mismo corte del informe mensual de obra. (Documento aplicable hasta legalizar el 100% del anticipo).		
10	Aprobación de pólizas actualizadas a las novedades o modificaciones contractuales suscritas– Emitida por el Patrimonio Autónomo del Fondo de Infraestructura Educativa. (Copia de la póliza con sello de aprobación ó correo de aprobación). (Cuando aplique).		
11	Certificación de parafiscales suscrita por revisor fiscal y/o representante legal (únicamente cuando la sociedad no esté obligada a tener revisor fiscal) en la cual certifique que están al día en el pago de nómina, seguridad social y parafiscales del consorcio y los consorciados (debe corresponder al periodo en el que se emite la prefactura).		
12	Certificación bancaria original no mayor a treinta (30) días del contratista, la cual debe contener los siguientes datos: Número de cuenta, clase de cuenta, NIT, nombre del titular y banco al cual se le debe realizar el pago (para el primer pago y/o cada vez que se cambie).		
13	RUT del Contratista. En el caso de un Consorcio o Unión Temporal, se deberá aportar el RUT de la forma plural de asociación y de cada uno de los integrantes (para el primer pago sino ha tenido anticipo y/o cada vez que se actualice).		
14	Formato de retención en la fuente (si es persona natural) (Requerido para el primer pago en caso de no tener anticipo).		
15	Para cobros de PAPSO adjuntar: * Anexo 1 suscrito por obra e interventoría. * Otrosí debidamente suscrito.		
16	Para el cobro de INDEXACIÓN adjuntar: * Otrosí debidamente suscrito ó documento contractual que evidencie la asignación de recursos. * Para las indexaciones que se deriven del procedimiento establecido en el memorando de agosto 31-2022 de indexación, adicionalmente se debe adjuntar el formato de cálculo de Indexación suscrito por obra e interventoría.		
NOTA: Todos los documentos que hacen parte de los soportes para la facturación y que deben ser suscritos por el contratista de interventoría, supervisión y obra, deben estar firmados con la firma original ó firma certificada de ADOBE ACROBAT ó firma digital, o cualquier otro sistema de firma certificada, de acuerdo con la circular No. 03 de 2022, emitida por la UG FFIE.			

Agradeciendo de antemano,

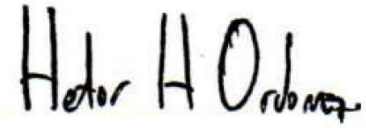

Hector Hernán Ordoñez
Director de Obra
CONSORCIO M&E CANAAN FFIE
Elaboro : Luis Fernando Arias
Revisado por: Hector Hernan Ordoñez.
Copia: Ing. Luisa Vanegas-Supervisor FFIE

PREFACTURA
FE 163

CONSORCIO M&E CANAÁN FFIE

NIT: 901.333.356-4

CONSORCIO M&E CANAAN FFIE

DD/MM/AÑO

FECHA DE EXPEDICIÓN 03/04/2023

CLIENTE ALIANZA FIDUCIARIA S.A. FIDEICOMISOS
Direccion: carrera 69c No 98 A - 86
Telefono: 6447700 Ciudad: Bogota.

OBRA IE ALBERTO SANTOFIMIO CAICEDO, sede PRINCIPAL

NIT 830.053.812-2

"Contrato de obra No. 1380-1518-2022, Elaboración de los diseños y estudios técnicos, obtención de licencias de construcción en cualquiera de sus modalidades y/o licencias de urbanismo junto con los permisos y aprobaciones necesarias de obras en la Institución Educativa - IE ALBERTO SANTOFIMIO CAICEDO, sede PRINCIPAL ubicada en Ibagué Tolima, requeridos por el FFIE, en desarrollo del PLAN NACIONAL DE INFRAESTRUCTURA EDUCATIVA (PNIE)"." **ACTA DE COBRO No 5**

VALOR

PERIODO 1 DE FEBRERO DE 2023 AL 28 DE FEBRERO DE 2023

Costo Directo …….....		211.259.765,48
ADMINISTRACION ……		52.814.941,37
IMPREVISTOS ……		1.056.298,83
UTILIDAD ……		7.988.814,66
IVA 19% SOBRE UTILIDAD ……..		1.517.874,78
VALOR TOTAL ……..		**274.637.695,12**
VALOR COSTO DIRECTO ESTUDIOS Y DISEÑOS……		
IVA 19% ……..……..		0,00
VALOR TOTAL ESTUDIOS Y DISEÑOS……		**0,00**
VALOR TOTAL ESTUDIOS , DISEÑOS Y OBRA……..		**274.637.695,12**
(-) AMORTIZACION DE ANTICIPO (25%)	**$ 68.659.424,00**	
VALOR AJUSTE AL PESO Resol. 222 del 5 Julio/2006		-0,12
Valor a pagar Ajustado al peso		274.637.695,00

NOTA 1: El servicio prestado se desarrolla en el municipio de Ibague
NOTA 2: para el pago realizar transferencia a la cta de ahorros 04019806427 de Bancolombia a nombre de Fondo Abierto con Nit. 800194.297-4

SON:

DOSCIENTOS SETENTA Y CUATRO MILLONES SEISCIENTOS TREINTA Y SIETE MIL SEISCIENTOS NOVENTA Y CINCO PESOS M/CTE

SUB-TOTAL	273.119.820,22
IVA	1.517.874,78
TOTAL A PAGAR	**274.637.695,00**

Resolución NO. 18764031741011 Fecha 27 julio de 2022 Facturacion Electronica Autorizada de la 101 a la 200

DIAN
POR UNA COLOMBIA MÁS HONESTA

Autorización Numeración de Facturación

1876

Espacio reservado para la DIAN

4. Número de formulario 18764031741011

(415)7707212489984(8020) 001876403174101 1

5. Número de Identificación Tributaria - NIT	6. DV	7. Primer apellido	8. Segundo apellido	9. Primer nombre	10. Otros nombres
9 0 1 3 3 3 3 5 6	4				

11. Razón social
CONSORCIO M&E CANAAN FFIE

12. Dirección seccional
Impuestos de Bogotá
Cód. 3 2

24. Dirección
CR 14 79 78 OF 503

25. País	26.Departamento	27. Municipio
Colombia	Bogotá D.C.	Bogotá, D.C.

La U.A.E. Dirección de Impuestos y Aduanas Nacionales, conforme a la facultad discrecional establecida en el artículo 684 - 2 del Estatuto Tributario y en virtud de lo estipulado en la Resolución 0042 del 05/05/2020, por la cual se dictan otras disposiciones en materia de sistemas de facturación; previo estudio y evaluación de la solicitud realizada por el contribuyente, representante legal o apoderado debidamente acreditado; determina autorizar los rangos de numeración de facturación y/o documento equivalente. En los casos, en que se agote dicha numeración antes de culminar su vigencia, el interesado tendrá derecho a solicitar una nueva autorización, de acuerdo con el tramite establecido.

Las vigencias de los rangos de numeración de facturación, se contarán a partir de la formalización de éste documento oficial.

Si el obligado a facturar; no hubiere agotado la numeración de facturación transcurrido el término de la vigencia autorizada, con 15 días de antelación podrá solicitar la habilitación de la numeración sobrante.

Cuando se trate de una solicitud de inhabilitación de la numeración de facturación y/o documento equivalente, la vigencia es permanente, por lo tanto, no procede la habilitación de dichos rangos.

AUTORIZADO

Nota: La no adopción o violación de los sistemas técnicos de control, dará lugar a la sanción establecida en el artículo 684-2 del E.T

Firma del solicitante

Firma del funcionario autorizado

DIAN
2022-07-27 / 10:38:05 AM
Fecha Acuse de Recibo
Firmado

984. Apellidos y nombres
985. Cargo
989. Dependencia SUBDIRECCION DE FACTURA ELECTRONICA Y SOLUCI
990. Lugar administrativo
991. Organización U.A.E. DIRECCION DE IMPUESTOS Y ADUANAS NACION
992. Área
993. Establecimiento

1001. Apellidos y nombres ORDOÑEZ ORTIZ HECTOR ADALBER
1002. Tipo documento Cédula de Ciudadanía
1003. No. Identificación 4935255 1004. DV 9
1005. Cod. Representación Representante Legal Principal
1006. Organización CONSORCIO M&E CANAAN FFIE

997. Fecha formalización 2022-07-27/10:38:05

DIAN
POR UNA COLOMBIA MÁS HONESTA

Autorización Numeración de Facturación

1876

Espacio reservado para la DIAN

4. Número de formulario 18764031741011

(415)7707212489984(8020) 001876403174101 1

5. Número de Identificación Tributaria - NIT	6. DV	7. Primer apellido	8. Segundo apellido	9. Primer nombre	10. Otros nombres
9 0 1 3 3 3 3 5 6	4				

11. Razón social
CONSORCIO M&E CANAAN FFIE

Rangos de numeración para autorizar, habilitar o inhabilitar

	29. Establecimiento	30. Modalidad	Cód.	31. Prefijo	32. Desde el número	33. Hasta el número	38. Vigencia	34. Tipo solicitud	Cód.
1	CONSORCIO M&E CANAAN FFIE CR 14 79 78 OF 503	FACTURA ELECTRÓNICA DE VENTA	4	FE	101	200	12	AUTORIZACIÓN	1
2									
3									
4									
5									
6									
7									
8									
9									
10									
11									

AUTORIZADO

MEMORIA DE CANTIDADES DE OBRA

CÓDIGO	FT- 044
VERSIÓN	4
FECHA	28-ene.-22

ELABORACION DE DISEÑOS, ESTUDIOS TÉCNICOS(CUANDO LO REQUIERA), OBTENCIÓN DE LICENCIA DE CONSTRUCCIÓN EN CUALQUIERA DE SUS MODALIDADES Y/O LICENCIA DE URBANISMO JUNTO CON LOS PERMISOS Y APROBACIONES NECESARIAS, ASÍ COMO LA EJECUCIÓN DE LAS OBRAS DE LA INSTITUCIÓN EDUCATIVA ALBERTO SANTOFIMIO CAICEDO-IBAGUE.

FECHA **28-feb-23**

INSTITUCIÓN EDUCATIVA ALBERTO SANTOFIMIO. **MEMORIA DE MEDICIÓN**

CÓDIGO ÍTEM CONTRATO:	**1.3.12**	**UNIDAD**	**M2**	**CONTRATISTA**	**CONSORCIO M&E CANAÁN FFIE**
DESCRIPCIÓN ÍTEM:	**DEMOLICIÓN PAÑETES (INC.RETIRO DE SOBR.)**				

MEDIDAS Y OPERACIONES

LOCALIZACIÓN:	BASE	ALTO	LARGO	AREA (M2)	No. ELEMENTOS	MEDIDA TOTAL
AULA 5		9,14	3,46	31,61	1,00	31,61
ANTEPECHOS EJE N		3,60	0,96	1,73	2,00	3,46
ANTEPECHOS EJE K		4,72	2,17	10,24	1,00	10,24
BUITRON		2,00	3,05	6,10	1,00	6,10
COLUMNAS		3,07	3,05	9,36	2,00	18,73
				-		-
				-		-
				-		-
				-		-
				-		-
				-		-
				-		-
				-		-
				-		-
				-		-
				-		-
				-		-
				-		-
				-		-
				-		-
				-		-
				-		-
				-		-
				-		-
				-		-
				-		-
				-		-
				-		-
				-		-
				-		-
				-		-
				-		-
				-		-
				-		-
				-		-
					SUBTOTAL	70,13
					TOTAL	**70,13**

GRÁFICA

OBSERVACIONES:

CONSORCIO M&E CANAAN FFIE
Ing. Gustavo A. Carvajal Garay
Residente de Obra

MONICA MERCEDES PEREZ TORRES
ARQUITECTA

CONSORCIO INTER FFIE 2020
ARQ. MÓNICA PÉREZ TORRES
RESIDENTE DE INTERVENTORIA

MEMORIA DE CANTIDADES DE OBRA

CÓDIGO	FT- 044
VERSIÓN	4
FECHA	28-ene.-22

ELABORACION DE DISEÑOS, ESTUDIOS TÉCNICOS(CUANDO LO REQUIERA), OBTENCIÓN DE LICENCIA DE CONSTRUCCIÓN EN CUALQUIERA DE SUS MODALIDADES Y/O LICENCIA DE URBANISMO JUNTO CON LOS PERMISOS Y APROBACIONES NECESARIAS, ASÍ COMO LA EJECUCIÓN DE LAS OBRAS DE LA INSTITUCIÓN EDUCATIVA ALBERTO SANTOFIMIO CAICEDO-IBAGUE.

FECHA **28-feb-23**

INSTITUCIÓN EDUCATIVA ALBERTO SANTOFIMIO. **MEMORIA DE MEDICIÓN**

CÓDIGO ÍTEM CONTRATO:	**2.1.2**	**UNIDAD**	**M3**	**CONTRATISTA**	**CONSORCIO M&E CANAAN FFIE**
DESCRIPCIÓN ÍTEM:	**EXCAVACION MANUAL EN RECEBO COMPACTADO (INC. CARGUE, TRANSPORTE Y DISPOSICION FINAL)**				

MEDIDAS Y OPERACIONES

LOCALIZACIÓN:	LONG	ANCHO	ALTO	M3	No. ELEMENTOS	MEDIDA TOTAL
FACHADA NORTE (COCINA)	8,40	0,70	0,25	1,47	1,00	1,47
	1,11	0,70	0,25	0,19	1,00	0,19
COMEDOR	28,30	0,70	0,25	4,95	2,00	9,91
	20,13	1,20	0,25	6,04	1,00	6,04
				-		-
					SUBTOTAL	17,61
					TOTAL	**17,61**

GRÁFICA

OBSERVACIONES:

CONSORCIO M&E CANAAN FFIE
Ing. Gustavo A. Carvajal Garay
Residente de Obra

MONICA MERCEDES PEREZ TORRE
ARQUITECTA

CONSORCIO INTER FFIE 2020
ARQ. MÓNICA PÉREZ TORRES
RESIDENTE DE INTERVENTORIA

MEMORIA DE CANTIDADES DE OBRA

CÓDIGO	FT- 044
VERSIÓN	4
FECHA	28-ene.-22

ELABORACION DE DISEÑOS, ESTUDIOS TÉCNICOS(CUANDO LO REQUIERA), OBTENCIÓN DE LICENCIA DE CONSTRUCCIÓN EN CUALQUIERA DE SUS MODALIDADES Y/O LICENCIA DE URBANISMO JUNTO CON LOS PERMISOS Y APROBACIONES NECESARIAS, ASÍ COMO LA EJECUCIÓN DE LAS OBRAS DE LA INSTITUCIÓN EDUCATIVA ALBERTO SANTOFIMIO CAICEDO-IBAGUE.

FECHA **28-feb-23**

INSTITUCIÓN EDUCATIVA ALBERTO SANTOFIMIO. **MEMORIA DE MEDICIÓN**

CÓDIGO ÍTEM CONTRATO:	**2.1.11**	**UNIDAD**	**M3**	**CONTRATISTA**	**CONSORCIO M&E CANAAN FFIE**
DESCRIPCIÓN ÍTEM:	**RELLENO EN RECEBO COMUN (Suministro, Extendido, Humedecimiento y Compactación)**				

MEDIDAS Y OPERACIONES

LOCALIZACIÓN:	LONG	ANCHO	ALTO	M3	No. ELEMENTOS	MEDIDA TOTAL
FACHADA NORTE (COCINA)	8,40	0,70	0,20	1,18	1,00	1,18
	1,11	0,70	0,20	0,16	1,00	0,16
COMEDOR	28,30	0,70	0,20	3,96	1,00	3,96
	20,13	1,20	0,20	4,83	1,00	4,83
FACHADA SUR	56,87	0,70	0,20	7,96	1,00	7,96
FACHADA OCCIDENTAL	9,52	0,70	0,20	1,33	1,00	1,33
	1,87	0,70	0,20	0,26	2,00	0,52
	6,90	0,70	0,20	0,97	1,00	0,97
	19,02	0,70	0,20	2,66	1,00	2,66
FACHADA NORTE (BIBLIOTECA)	20,27	0,70	0,20	2,84	1,00	2,84
				-		-
					SUBTOTAL	26,41
					TOTAL	**26,41**

GRÁFICA

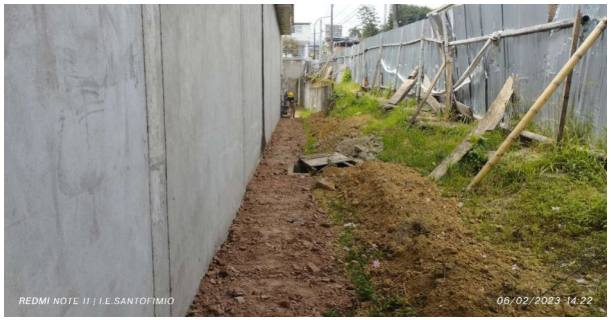

OBSERVACIONES:

CONSORCIO M&E CANAAN FFIE
Ing. Gustavo A. Carvajal Garay
Residente de Obra

MONICA MERCEDES PEREZ TORRE
ARQUITECTA

CONSORCIO INTER FFIE 2020
ARQ. MÓNICA PÉREZ TORRES
RESIDENTE DE INTERVENTORIA

CONSTRUCTORES CONSULTORES S.A.S / CANAÁN CONSTRUCTORES	**MEMORIA DE CANTIDADES DE OBRA**	CÓDIGO	FT- 044
		VERSIÓN	4
		FECHA	28-ene.-22

ELABORACION DE DISEÑOS, ESTUDIOS TÉCNICOS(CUANDO LO REQUIERA), OBTENCIÓN DE LICENCIA DE CONSTRUCCIÓN EN CUALQUIERA DE SUS MODALIDADES Y/O LICENCIA DE URBANISMO JUNTO CON LOS PERMISOS Y APROBACIONES NECESARIAS, ASÍ COMO LA EJECUCIÓN DE LAS OBRAS DE LA INSTITUCIÓN EDUCATIVA ALBERTO SANTOFIMIO CAICEDO-IBAGUE.

FECHA **28-feb-23**

INSTITUCIÓN EDUCATIVA ALBERTO SANTOFIMIO. **MEMORIA DE MEDICIÓN**

CÓDIGO ÍTEM CONTRATO:	**2.2.10**	**UNIDAD**	**M2**	**CONTRATISTA**	**CONSORCIO M&E CANAAN FFIE**
DESCRIPCIÓN ÍTEM:	**PLACA CONTRAPISO DE 10 cm - CONCRETO 3000 PSI. INCLUYE CORTE Y DILATACION**				

MEDIDAS Y OPERACIONES

LOCALIZACIÓN:	LONG	ANCHO	ALTO	M2	No. ELEMENTOS	MEDIDA TOTAL
FACHADA NORTE (COCINA)	8,40	0,70		-	1,00	5,88
	1,11	0,70		-	1,00	0,78
COMEDOR	28,30	0,70		-	1,00	19,81
FACHADA SUR	56,87	0,70		-	1,00	39,81
FACHADA OCCIDENTAL	9,52	0,70		-	1,00	6,66
	1,87	0,70		-	2,00	2,62
	6,90	0,70		-	1,00	4,83
	19,02	0,70		-	1,00	13,31
FACHADA NORTE (BIBLIOTECA)	20,27	0,70		-	1,00	14,19
				-		-
					SUBTOTAL	107,89
					TOTAL	107,89

GRÁFICA

OBSERVACIONES:

CONSORCIO M&E CANAAN FFIE
Ing. Gustavo A. Carvajal Garay
Residente de Obra

MONICA MERCEDES PEREZ TORRES
ARQUITECTA

CONSORCIO INTER FFIE 2020
ARQ. MÓNICA PÉREZ TORRES
RESIDENTE DE INTERVENTORIA

MEMORIA DE CANTIDADES DE OBRA

CÓDIGO	FT- 044
VERSIÓN	4
FECHA	28-ene.-22

ELABORACION DE DISEÑOS, ESTUDIOS TÉCNICOS(CUANDO LO REQUIERA), OBTENCIÓN DE LICENCIA DE CONSTRUCCIÓN EN CUALQUIERA DE SUS MODALIDADES Y/O LICENCIA DE URBANISMO JUNTO CON LOS PERMISOS Y APROBACIONES NECESARIAS, ASÍ COMO LA EJECUCIÓN DE LAS OBRAS DE LA INSTITUCIÓN EDUCATIVA ALBERTO SANTOFIMIO CAICEDO-IBAGUE.

FECHA **28-feb-23**

INSTITUCIÓN EDUCATIVA ALBERTO SANTOFIMIO. **MEMORIA DE MEDICIÓN**

CÓDIGO ÍTEM CONTRATO:	**2.3.1**	**UNIDAD**	**KG**	**CONTRATISTA**
DESCRIPCIÓN ÍTEM:	**ACERO DE REFUERZO 37000PSI**			**CONSORCIO M&E CANAAN FFIE**

MEDIDAS Y OPERACIONES

LOCALIZACIÓN:	DIÁMETRO	LONGITUD ELEMENTO	LONGITUD VIGAS	KG/M	TOTAL KG	No. ELEMENTOS	TOTAL
DINTELES	1/4"	0,24	12,00	0,25	0,06	126,00	7,56
						SUBTOTAL	7,56
						TOTAL	**7,56**

GRAFICA

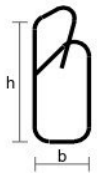

b=0.07
h=0.16
g=0.10

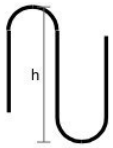

h=0.10
g=0.07

OBSERVACIONES:

CONSORCIO M&E CANAAN FFIE
ING. GUSTAVO A. CARVAJAL GARAY
RESIDENTE DE OBRA

MONICA MERCEDES PEREZ TORRE
ARQUITECTA

CONSORCIO INTER FFIE 2020
ARQ. MÓNICA PÉREZ TORRES
RESIDENTE DE INTERVENTORIA

CONSTRUCTORES CONSULTORES S.A.S / CANAÁN CONSTRUCTORES	**MEMORIA DE CANTIDADES DE OBRA**	CÓDIGO	FT- 044
		VERSIÓN	4
		FECHA	28-ene.-22

ELABORACION DE DISEÑOS, ESTUDIOS TÉCNICOS(CUANDO LO REQUIERA), OBTENCIÓN DE LICENCIA DE CONSTRUCCIÓN EN CUALQUIERA DE SUS MODALIDADES Y/O LICENCIA DE URBANISMO JUNTO CON LOS PERMISOS Y APROBACIONES NECESARIAS, ASÍ COMO LA EJECUCIÓN DE LAS OBRAS DE LA INSTITUCIÓN EDUCATIVA ALBERTO SANTOFIMIO CAICEDO-IBAGUE.	**FECHA**	**28-feb-23**
INSTITUCIÓN EDUCATIVA ALBERTO SANTOFIMIO.	**MEMORIA DE MEDICIÓN**	

CÓDIGO ÍTEM CONTRATO:	**2.3.2**	**UNIDAD**	**KG**	**CONTRATISTA**	**CONSORCIO M&E CANAÁN FFIE**
DESCRIPCIÓN ÍTEM:	**ACERO DE REFUERZO 60000 PSI**				

MEDIDAS Y OPERACIONES

LOCALIZACIÓN:	DIÁMETRO	LONGITUD	KG/M	TOTAL KG	No. ELEMENTOS	TOTAL
DOVELAS	1/2"	3,70	0,99	3,66	8,00	29,30
DINTELES	3/8"	4,60	0,56	2,58	6,00	15,46
					SUBTOTAL	44,76
					TOTAL	**44,76**

OBSERVACIONES:

GRÁFICA

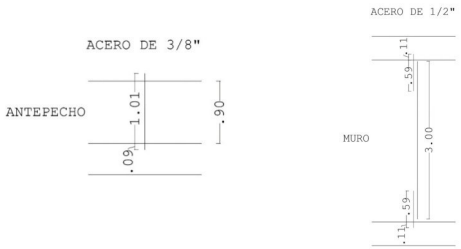

CONSORCIO M&E CANAAN FFIE
ING. GUSTAVO A. CARVAJAL GARAY
RESIDENTE DE OBRA

MONICA MERCEDES PEREZ TORRE
ARQUITECTA

CONSORCIO INTER FFIE 2020
ARQ. MÓNICA PÉREZ TORRES
RESIDENTE DE INTERVENTORIA

CONSTRUCTORES CONSULTORES S.A.S / CANAÁN CONSTRUCTORES Obras superiores	**MEMORIA DE CANTIDADES DE OBRA**	CÓDIGO	FT- 044
		VERSIÓN	4
		FECHA	28-ene.-22

ELABORACION DE DISEÑOS, ESTUDIOS TÉCNICOS(CUANDO LO REQUIERA), OBTENCIÓN DE LICENCIA DE CONSTRUCCIÓN EN CUALQUIERA DE SUS MODALIDADES Y/O LICENCIA DE URBANISMO JUNTO CON LOS PERMISOS Y APROBACIONES NECESARIAS, ASÍ COMO LA EJECUCIÓN DE LAS OBRAS DE LA INSTITUCIÓN EDUCATIVA ALBERTO SANTOFIMIO CAICEDO-IBAGUE.	**FECHA**	**28-feb-23**
INSTITUCIÓN EDUCATIVA ALBERTO SANTOFIMIO.	**MEMORIA DE MEDICIÓN**	

CÓDIGO ÍTEM CONTRATO:	**2.3.3**	**UNIDAD**	**KG**	**CONTRATISTA**	**CONSORCIO M&E CANAÁN FFIE**
DESCRIPCIÓN ÍTEM:	**GRAFIL DE 4,0 MM A 8,5 MM**				

MEDIDAS Y OPERACIONES

LOCALIZACIÓN:	DIAMETRO	M2 MAMPOSTERÍA	KG/M2	TOTAL KG	No. ELEMENTOS	TOTAL
CADA 3 HILADAS MAMPOSTERIA						
MAMPOSTERÍA	4 MM	8,18	0,76	6,22	1,00	6,22
					SUBTOTAL	6,22
					TOTAL	**6,22**

GRÁFICA

OBSERVACIONES:

CONSORCIO M&E CANAAN FFIE
ING. GUSTAVO A. CARVAJAL GARAY
RESIDENTE DE OBRA

MÓNICA MERCEDES PÉREZ TORRE
ARQUITECTA

CONSORCIO INTER FFIE 2020
ARQ. MÓNICA PÉREZ TORRES
RESIDENTE DE INTERVENTORIA

MEMORIA DE CANTIDADES DE OBRA

CÓDIGO	FT- 044
VERSIÓN	4
FECHA	28-ene.-22

ELABORACION DE DISEÑOS, ESTUDIOS TÉCNICOS(CUANDO LO REQUIERA), OBTENCIÓN DE LICENCIA DE CONSTRUCCIÓN EN CUALQUIERA DE SUS MODALIDADES Y/O LICENCIA DE URBANISMO JUNTO CON LOS PERMISOS Y APROBACIONES NECESARIAS, ASÍ COMO LA EJECUCIÓN DE LAS OBRAS DE LA INSTITUCIÓN EDUCATIVA ALBERTO SANTOFIMIO CAICEDO-IBAGUE.

FECHA **28-feb-23**

INSTITUCIÓN EDUCATIVA ALBERTO SANTOFIMIO. **MEMORIA DE MEDICIÓN**

CÓDIGO ÍTEM CONTRATO:	**2.3.3**	**UNIDAD**	**KG**	**CONTRATISTA**	**CONSORCIO M&E CANAAN FFIE**
DESCRIPCIÓN ÍTEM:	**MALLA ELECTROSOLDADA**				

MEDIDAS Y OPERACIONES

LOCALIZACIÓN:	**d**	**ÁREA**	**PESO MALLA (KG)**	**PESO/M2**	**No. ELEMENTOS**	**TOTAL**
MALLA ELECTROSOLDADA M131	5 mm	14,10	29,30	2,08		
	LONG.	**ANCHO**	**M2**			
ALFAJÍAS	42,00	0,30	12,60			26,18
PLACA DE CONTRAPISO - ANDÉN	174,26	0,65	113,27			235,37
			-			
					SUBTOTAL	261,56
					TOTAL	**261,56**

GRÁFICA

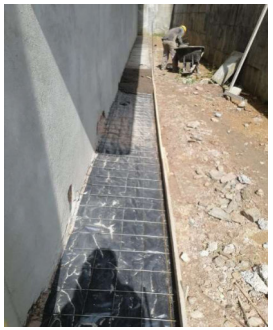

OBSERVACIONES:

CONSORCIO M&E CANAAN FFIE
ING. GUSTAVO A. CARVAJAL GARAY
RESIDENTE DE OBRA

MONICA MERCEDES PEREZ TORRES
ARQUITECTA

CONSORCIO INTER FFIE 2020
ARQ. MÓNICA PÉREZ TORRES
RESIDENTE DE INTERVENTORIA

MEMORIA DE CANTIDADES DE OBRA

CÓDIGO	FT- 044
VERSIÓN	4
FECHA	28-ene.-22

ELABORACION DE DISEÑOS, ESTUDIOS TÉCNICOS(CUANDO LO REQUIERA), OBTENCIÓN DE LICENCIA DE CONSTRUCCIÓN EN CUALQUIERA DE SUS MODALIDADES Y/O LICENCIA DE URBANISMO JUNTO CON LOS PERMISOS Y APROBACIONES NECESARIAS, ASÍ COMO LA EJECUCIÓN DE LAS OBRAS DE LA INSTITUCIÓN EDUCATIVA ALBERTO SANTOFIMIO CAICEDO-IBAGUE.

FECHA **28-feb-23**

INSTITUCIÓN EDUCATIVA ALBERTO SANTOFIMIO. **MEMORIA DE MEDICIÓN**

CÓDIGO ÍTEM CONTRATO:	**2.3.6**		**UNIDAD**		**M3**	**CONTRATISTA**	**CONSORCIO M&E CANAÁN FFIE**
DESCRIPCIÓN ÍTEM:	**GROUTING CONCRETO FLUIDO**						

MEDIDAS Y OPERACIONES

LOCALIZACIÓN:	**No. ELEMENTOS**	**ALTO**	**ANCHO**	**LARGO**	**No. ELEMENTOS**	**TOTAL M3**
CONFINAMIENTO MAMPOSTERIA						
BAÑO HOMBRES 2 PISO (BUITRÓN)	2,00	3,09	0,08	0,09		0,04
	2,00	3,09	0,08	0,09		0,04
BAÑO HOMBRES 3 PISO (BUITRÓN)	2,00	0,89	0,08	0,09		0,01
	2,00	0,89	0,08	0,09		0,01
					SUBTOTAL	0,11
					TOTAL	**0,11**

GRÁFICA

OBSERVACIONES:

CONSORCIO M&E CANAAN FFIE
ING. GUSTAVO A. CARVAJAL GARAY
RESIDENTE DE OBRA

MONICA MERCEDES PEREZ TORRE
ARQUITECTA

CONSORCIO INTER FFIE 2020
ARQ. MÓNICA PÉREZ TORRES
RESIDENTE DE INTERVENTORIA

CONSTRUCTORES CONSULTORES S.A.S / CANAÁN CONSTRUCTORES Obras Superiores	**MEMORIA DE CANTIDADES DE OBRA**	CÓDIGO	FT- 044
		VERSIÓN	4
		FECHA	28-ene.-22

ELABORACION DE DISEÑOS, ESTUDIOS TÉCNICOS(CUANDO LO REQUIERA), OBTENCIÓN DE LICENCIA DE CONSTRUCCIÓN EN CUALQUIERA DE SUS MODALIDADES Y/O LICENCIA DE URBANISMO JUNTO CON LOS PERMISOS Y APROBACIONES NECESARIAS, ASÍ COMO LA EJECUCIÓN DE LAS OBRAS DE LA INSTITUCIÓN EDUCATIVA ALBERTO SANTOFIMIO CAICEDO-IBAGUE.	**FECHA**	**28-feb-23**

INSTITUCIÓN EDUCATIVA ALBERTO SANTOFIMIO. — **MEMORIA DE MEDICIÓN**

CÓDIGO ÍTEM CONTRATO:	**5.2.21**	**UNIDAD**	**M2**	**CONTRATISTA**	**CONSORCIO M&E CANAÁN FFIE**
DESCRIPCIÓN ÍTEM:	**MURO EN LADRILLO ESTRUCTURAL E=15 CM. NO INCLUYE REFUERZO**				

MEDIDAS Y OPERACIONES

LOCALIZACIÓN:	BASE	ALTO	LARGO	AREA M2	No. ELEMENTOS	TOTAL
BAÑO HOMBRES 2 PISO (BUITRÓN)	0,55	3,45		1,90	1,00	1,90
	1,00	3,45		3,45	1,00	3,45
BAÑO HOMBRES 3 PISO (BUITRÓN)	0,30	3,45		1,04	1,00	1,04
	0,52	3,45		1,79	1,00	1,79
				-		-
				-		-
				-		-
				-		-
				-		-
				-		-
				-		-
				-		-
				-		-
				-		-
				-		-
				-		-
				-		-
				-		-
				-		-
				-		-
				-		-
				-		-
				-		-
				-		-
				-		-
				-		-
				-		-
				-		-
				-		-
				-		-
					SUBTOTAL	8,18
					TOTAL	**8,18**

GRÁFICA

OBSERVACIONES:

CONSORCIO M&E CANAAN FFIE
ING. GUSTAVO A. CARVAJAL GARAY
RESIDENTE DE OBRA

MÓNICA MERCEDES PÉREZ TORRE
ARQUITECTA

CONSORCIO INTER FFIE 2020
ARQ. MÓNICA PÉREZ TORRES
RESIDENTE DE INTERVENTORIA

MEMORIA DE CANTIDADES DE OBRA

CÓDIGO	FT- 044
VERSIÓN	4
FECHA	28-ene.-22

ELABORACION DE DISEÑOS, ESTUDIOS TÉCNICOS(CUANDO LO REQUIERA), OBTENCIÓN DE LICENCIA DE CONSTRUCCIÓN EN CUALQUIERA DE SUS MODALIDADES Y/O LICENCIA DE URBANISMO JUNTO CON LOS PERMISOS Y APROBACIONES NECESARIAS, ASÍ COMO LA EJECUCIÓN DE LAS OBRAS DE LA INSTITUCIÓN EDUCATIVA ALBERTO SANTOFIMIO CAICEDO-IBAGUE.

FECHA **28-feb-23**

INSTITUCIÓN EDUCATIVA ALBERTO SANTOFIMIO. **MEMORIA DE MEDICIÓN**

CÓDIGO ÍTEM CONTRATO:	**5.4.2**	**UNIDAD**	**CM**	**CONTRATISTA**	**CONSORCIO M&E CANAÁN FFIE**
DESCRIPCIÓN ÍTEM:	**ANCLAJE PARA REFORZAMIENTO EN CONCRETO Y EPOXICO PARA Ø 1/2" - 11 cm. DE PROFUNDIDAD ESTÁNDAR (PERFORACIÓN - LIMPIEZA - EPÓXICO)**				

MEDIDAS Y OPERACIONES

LOCALIZACIÓN:	BASE	ALTO	LARGO	LONG. CM	No. ELEMENTOS	TOTAL
BAÑO HOMBRES 2 PISO (BUITRÓN)				9,00	4,00	36,00
BAÑO HOMBRES 3 PISO (BUITRÓN)						
				9,00	4,00	36,00
					SUBTOTAL	72,00
					TOTAL	**72,00**

GRÁFICA

OBSERVACIONES:

CONSORCIO M&E CANAAN FFIE
ING. GUSTAVO A. CARVAJAL GARAY
RESIDENTE DE OBRA

MONICA MERCEDES PEREZ TORRES
ARQUITECTA

CONSORCIO INTER FFIE 2020
ARQ. MÓNICA PÉREZ TORRES
RESIDENTE DE INTERVENTORIA

MEMORIA DE CANTIDADES DE OBRA

CÓDIGO	FT- 044
VERSIÓN	4
FECHA	28-ene.-22

ELABORACION DE DISEÑOS, ESTUDIOS TÉCNICOS(CUANDO LO REQUIERA), OBTENCIÓN DE LICENCIA DE CONSTRUCCIÓN EN CUALQUIERA DE SUS MODALIDADES Y/O LICENCIA DE URBANISMO JUNTO CON LOS PERMISOS Y APROBACIONES NECESARIAS, ASÍ COMO LA EJECUCIÓN DE LAS OBRAS DE LA INSTITUCIÓN EDUCATIVA ALBERTO SANTOFIMIO CAICEDO-IBAGUE.

FECHA **28-feb-23**

INSTITUCIÓN EDUCATIVA ALBERTO SANTOFIMIO. **MEMORIA DE MEDICIÓN**

CÓDIGO ÍTEM CONTRATO:	**6.1.4**	**UNIDAD**	**M**	**CONTRATISTA**	**CONSORCIO M&E CANAÁN FFIE**
DESCRIPCIÓN ÍTEM:	**ALFAJIAS EN CONCRETO 0,15 M INC. GOTERO**				

MEDIDAS Y OPERACIONES

LOCALIZACIÓN:	BASE	ALTO	LARGO	M2	No. ELEMENTOS	TOTAL
CUBIERTA						-
AULAS 13, 14, 15, 16, 17 Y 18			3,50		12,00	42,00
					SUBTOTAL	42,00
					TOTAL	**42,00**

GRÁFICA

OBSERVACIONES:

CONSORCIO M&E CANAAN FFIE
ING. GUSTAVO A. CARVAJAL GARAY
RESIDENTE DE OBRA

MONICA MERCEDES PEREZ TORRES
ARQUITECTA

CONSORCIO INTER FFIE 2020
ARQ. MÓNICA PÉREZ TORRES
RESIDENTE DE INTERVENTORIA

CONSTRUCTORES CONSULTORES S.A.S / CANAÁN CONSTRUCTORES Obras superiores	**MEMORIA DE CANTIDADES DE OBRA**	CÓDIGO	FT- 044
		VERSIÓN	4
		FECHA	28-ene.-22

ELABORACION DE DISEÑOS, ESTUDIOS TÉCNICOS(CUANDO LO REQUIERA), OBTENCIÓN DE LICENCIA DE CONSTRUCCIÓN EN CUALQUIERA DE SUS MODALIDADES Y/O LICENCIA DE URBANISMO JUNTO CON LOS PERMISOS Y APROBACIONES NECESARIAS, ASÍ COMO LA EJECUCIÓN DE LAS OBRAS DE LA INSTITUCIÓN EDUCATIVA ALBERTO SANTOFIMIO CAICEDO-IBAGUE.	**FECHA**	**28-feb-23**

INSTITUCIÓN EDUCATIVA ALBERTO SANTOFIMIO. — **MEMORIA DE MEDICIÓN**

CÓDIGO ÍTEM CONTRATO:	**6.1.6**	**UNIDAD**	**M**	**CONTRATISTA**	**CONSORCIO M&E CANAÁN FFIE**
DESCRIPCIÓN ÍTEM:	**DINTEL CONCRETO 0,15M X 0,10 M**				

MEDIDAS Y OPERACIONES

LOCALIZACIÓN:	BASE	ALTO	LARGO	AREA M2	No. ELEMENTOS	TOTAL
TERCER PISO						-
AULA 13			2,20		1,00	2,20
AULA 14			2,20		1,00	2,20
AULA 15			2,20		1,00	2,20
AULA 16			2,20		1,00	2,20
AULA 17			2,20		2,00	4,40
AULA 18			2,20		1,00	2,20
					SUBTOTAL	15,40
					TOTAL	**15,40**

GRÁFICA

OBSERVACIONES:

CONSORCIO M&E CANAAN FFIE
ING. GUSTAVO A. CARVAJAL GARAY
RESIDENTE DE OBRA

MONICA MERCEDES PEREZ TORRES
ARQUITECTA

CONSORCIO INTER FFIE 2020
ARQ. MÓNICA PÉREZ TORRES
RESIDENTE DE INTERVENTORIA

MEMORIA DE CANTIDADES DE OBRA

CÓDIGO	FT- 044
VERSIÓN	4
FECHA	28-ene.-22

ELABORACION DE DISEÑOS, ESTUDIOS TÉCNICOS(CUANDO LO REQUIERA), OBTENCIÓN DE LICENCIA DE CONSTRUCCIÓN EN CUALQUIERA DE SUS MODALIDADES Y/O LICENCIA DE URBANISMO JUNTO CON LOS PERMISOS Y APROBACIONES NECESARIAS, ASÍ COMO LA EJECUCIÓN DE LAS OBRAS DE LA INSTITUCIÓN EDUCATIVA ALBERTO SANTOFIMIO CAICEDO-IBAGUE.

FECHA **28-feb-23**

INSTITUCIÓN EDUCATIVA ALBERTO SANTOFIMIO. **MEMORIA DE MEDICIÓN**

CÓDIGO ÍTEM CONTRATO:	**9.1.2**	**UNIDAD**	**M2**	**CONTRATISTA**	**CONSORCIO M&E CANAÁN FFIE**
DESCRIPCIÓN ÍTEM:	**PAÑETE IMPERMEABILIZADO S/MUROS 1:3**				

MEDIDAS Y OPERACIONES

LOCALIZACIÓN:	BASE	ALTO	LARGO	AREA M2	No. ELEMENTOS	TOTAL
BAÑO HOMBRES 2 PISO (BUITRÓN)		3,45	0,55	1,90	1,00	1,90
		3,45	1,00	3,45	1,00	3,45
BAÑO HOMBRES 3 PISO (BUITRÓN)		3,45	0,30	1,04	1,00	1,04
		3,45	0,52	1,79	1,00	1,79
					TOTAL	**8,18**

GRÁFICA

OBSERVACIONES:

CONSORCIO M&E CANAAN FFIE
ING. GUSTAVO A. CARVAJAL GARAY
RESIDENTE DE OBRA

MONICA MERCEDES PEREZ TORRE
ARQUITECTA

CONSORCIO INTER FFIE 2020
ARQ. MÓNICA PÉREZ TORRES
RESIDENTE DE INTERVENTORIA

MEMORIA DE CANTIDADES DE OBRA

CÓDIGO	FT- 044
VERSIÓN	4
FECHA	28-ene.-22

ELABORACION DE DISEÑOS, ESTUDIOS TÉCNICOS(CUANDO LO REQUIERA), OBTENCIÓN DE LICENCIA DE CONSTRUCCIÓN EN CUALQUIERA DE SUS MODALIDADES Y/O LICENCIA DE URBANISMO JUNTO CON LOS PERMISOS Y APROBACIONES NECESARIAS, ASÍ COMO LA EJECUCIÓN DE LAS OBRAS DE LA INSTITUCIÓN EDUCATIVA ALBERTO SANTOFIMIO CAICEDO-IBAGUE.

FECHA **28-feb-23**

INSTITUCIÓN EDUCATIVA ALBERTO SANTOFIMIO. **MEMORIA DE MEDICIÓN**

CÓDIGO ÍTEM CONTRATO:	**9.1.4**	**UNIDAD**	**M2**	**CONTRATISTA**	**CONSORCIO M&E CANAÁN FFIE**
DESCRIPCIÓN ÍTEM:	**PAÑETE LISO CULATAS 1:3**				

MEDIDAS Y OPERACIONES

LOCALIZACIÓN:	BASE	ALTO	LARGO	M2	No. ELEMENTOS	TOTAL
MUROS FACHADA POSTERIOR		10,90	39,87	434,58	1,00	434,58
MENOS				-		-
V-2		3,63	2,10	7,61	- 24,00	- 182,70
		1,00	0,90	0,90	- 3,00	- 2,70
		0,50	0,50	0,25	- 3,00	- 0,75
FACHADA INTERNA						
FACHADA INTERNA DEL 2DO DEL		31,36	0,50	7,84	1,00	7,84
VACIO ENTRE AULAS						
EJE 6 Y 7		8,00	3,00	24,00	1,00	24,00
FACHADA OCCIDENTAL					1,00	
EJE B AL E DEL 1ER Y 2DO PISO		18,29	6,50	118,89	1,00	118,89
				-		-
						-
						-
						-
					SUBTOTAL	399,16
					TOTAL	**399,16**

GRÁFICA

OBSERVACIONES:

CONSORCIO M&E CANAAN FFIE
ING. GUSTAVO A. CARVAJAL GARAY
RESIDENTE DE OBRA

MONICA MERCEDES PEREZ TORRES
ARQUITECTA

CONSORCIO INTER FFIE 2020
ARQ. MÓNICA PÉREZ TORRES
RESIDENTE DE INTERVENTORIA

MEMORIA DE CANTIDADES DE OBRA

CÓDIGO	FT- 044
VERSIÓN	4
FECHA	28-ene.-22

ELABORACION DE DISEÑOS, ESTUDIOS TÉCNICOS(CUANDO LO REQUIERA), OBTENCIÓN DE LICENCIA DE CONSTRUCCIÓN EN CUALQUIERA DE SUS MODALIDADES Y/O LICENCIA DE URBANISMO JUNTO CON LOS PERMISOS Y APROBACIONES NECESARIAS, ASÍ COMO LA EJECUCIÓN DE LAS OBRAS DE LA INSTITUCIÓN EDUCATIVA ALBERTO SANTOFIMIO CAICEDO-IBAGUE.

FECHA **28-feb-23**

INSTITUCIÓN EDUCATIVA ALBERTO SANTOFIMIO. **MEMORIA DE MEDICIÓN**

CÓDIGO ÍTEM CONTRATO:	**9.1.7**	**UNIDAD**	**M2**	**CONTRATISTA**	**CONSORCIO M&E CANAÁN FFIE**
DESCRIPCIÓN ÍTEM:	**PAÑETE LISO SOBRE MUROS 1:4**				

MEDIDAS Y OPERACIONES

LOCALIZACIÓN:	BASE	ALTO	LARGO	AREA M2	No. ELEMENTOS	TOTAL
AULA 5 MUROS INTERNOS		9,14	3,46	31,61	1,00	31,61
ANTEPECHOS EJE N		3,60	0,96	1,73	2,00	3,46
ANTEPECHOS EJE K		4,72	2,17	10,24	1,00	10,24
BUITRON		2,00	3,00	6,00	1,00	6,00
COLUMNAS		3,07	3,00	9,21	2,00	18,42
BAÑO HOMBRES 2 PISO (BUITRÓN)		3,45	0,55	-	1,00	0,00
		3,45	1,00	-	1,00	0,00
BAÑO HOMBRES 3 PISO (BUITRÓN)		3,45	0,30	-	1,00	0,00
		3,45	0,52	-	1,00	0,00
					SUBTOTAL	69,73
					TOTAL	**69,73**

GRÁFICA

OBSERVACIONES:

CONSORCIO M&E CANAAN FFIE
ING. GUSTAVO A. CARVAJAL GARAY
RESIDENTE DE OBRA

MONICA MERCEDES PEREZ TORRES
ARQUITECTA

CONSORCIO INTER FFIE 2020
ARQ. MÓNICA PÉREZ TORRES
RESIDENTE DE INTERVENTORIA

CONSTRUCTORES CONSULTORES S.A.S / CANAÁN CONSTRUCTORES	**MEMORIA DE CANTIDADES DE OBRA**	CÓDIGO	FT- 044
		VERSIÓN	4
		FECHA	28-ene.-22

ELABORACION DE DISEÑOS, ESTUDIOS TÉCNICOS(CUANDO LO REQUIERA), OBTENCIÓN DE LICENCIA DE CONSTRUCCIÓN EN CUALQUIERA DE SUS MODALIDADES Y/O LICENCIA DE URBANISMO JUNTO CON LOS PERMISOS Y APROBACIONES NECESARIAS, ASÍ COMO LA EJECUCIÓN DE LAS OBRAS DE LA INSTITUCIÓN EDUCATIVA ALBERTO SANTOFIMIO CAICEDO-IBAGUE.	**FECHA**	**28-feb-23**

INSTITUCIÓN EDUCATIVA ALBERTO SANTOFIMIO. — **MEMORIA DE MEDICIÓN**

CÓDIGO ÍTEM CONTRATO:	**10.1.1**	**UNIDAD**	**M2**	**CONTRATISTA**	**CONSORCIO M&E CANAÁN FFIE**
DESCRIPCIÓN ÍTEM:	**AFINADO ENDURECIDO MORTERO 1:3 H=4**				

MEDIDAS Y OPERACIONES

LOCALIZACIÓN:	BASE	ANCHO	LARGO	AREA M2	No. ELEMENTOS	TOTAL
AULAS 13, 14, 15, 16, 17 Y 18		7,99	8,46	67,60	6,00	405,57
ACCESO BAÑOS AULAS		1,40	5,00	7,00	1,00	7,00
AULA 5		7,99	8,46	67,60	1,00	67,60
						-
						-
						-
						-
						-
					SUBTOTAL	480,17
					TOTAL	**480,17**

GRÁFICA

OBSERVACIONES:

CONSORCIO M&E CANAAN FFIE
ING. GUSTAVO A. CARVAJAL GARAY
RESIDENTE DE OBRA

MÓNICA MERCEDES PÉREZ TORRES
ARQUITECTA

CONSORCIO INTER FFIE 2020
ARQ. MÓNICA PÉREZ TORRES
RESIDENTE DE INTERVENTORIA

CONSTRUCTORES CONSULTORES S.A.S / CANAÁN CONSTRUCTORES	**MEMORIA DE CANTIDADES DE OBRA**	CÓDIGO	FT- 044
		VERSIÓN	4
		FECHA	28-ene.-22

ELABORACION DE DISEÑOS, ESTUDIOS TÉCNICOS(CUANDO LO REQUIERA), OBTENCIÓN DE LICENCIA DE CONSTRUCCIÓN EN CUALQUIERA DE SUS MODALIDADES Y/O LICENCIA DE URBANISMO JUNTO CON LOS PERMISOS Y APROBACIONES NECESARIAS, ASÍ COMO LA EJECUCIÓN DE LAS OBRAS DE LA INSTITUCIÓN EDUCATIVA ALBERTO SANTOFIMIO CAICEDO-IBAGUE.	**FECHA**	**28-feb-23**

INSTITUCIÓN EDUCATIVA ALBERTO SANTOFIMIO. — **MEMORIA DE MEDICION**

CÓDIGO ÍTEM CONTRATO:	**11.1.1**	**UNIDAD**	**M2**	**CONTRATISTA**	**CONSORCIO M&E CANAÁN FFIE**
DESCRIPCIÓN ÍTEM:	**AFINADO IMPERMEABILIZADO MORTERO 1:3 H=4**				

MEDIDAS Y OPERACIONES

LOCALIZACIÓN:	BASE	ANCHO	LARGO	M2	No. ELEMENTOS	TOTAL
BAÑOS HOMBRES AULAS 3ER PISO		4,25	3,43	14,58	1,00	14,58
BAÑOS MUJERES AULAS 3ER PISO		2,75	5,28	14,53	1,00	14,53
BAÑO HOMBRES PASILLO		2,55	3,09	7,87	1,00	7,87
BAÑO MUJERES PASILLO		2,83	2,94	8,33	1,00	8,33
					SUBTOTAL	45,31
					TOTAL	**45,31**

GRÁFICA

OBSERVACIONES:

CONSORCIO M&E CANAAN FFIE
ING. GUSTAVO A. CARVAJAL GARAY
RESIDENTE DE OBRA

MONICA MERCEDES PEREZ TORRE
ARQUITECTA

CONSORCIO INTER FFIE 2020
ARQ. MÓNICA PÉREZ TORRES
RESIDENTE DE INTERVENTORIA

CONSTRUCTORES CONSULTORES S.A.S / CANAÁN CONSTRUCTORES	**MEMORIA DE CANTIDADES DE OBRA**	CÓDIGO	FT- 044
		VERSIÓN	4
		FECHA	28-ene.-22

ELABORACION DE DISEÑOS, ESTUDIOS TÉCNICOS(CUANDO LO REQUIERA), OBTENCIÓN DE LICENCIA DE CONSTRUCCIÓN EN CUALQUIERA DE SUS MODALIDADES Y/O LICENCIA DE URBANISMO JUNTO CON LOS PERMISOS Y APROBACIONES NECESARIAS, ASÍ COMO LA EJECUCIÓN DE LAS OBRAS DE LA INSTITUCIÓN EDUCATIVA ALBERTO SANTOFIMIO CAICEDO-IBAGUE.	**FECHA**	**31-ene-23**
INSTITUCIÓN EDUCATIVA ALBERTO SANTOFIMIO.	**MEMORIA DE MEDICION**	

CÓDIGO ÍTEM CONTRATO:	**10.2.33**	**UNIDAD**	**M2**	**CONTRATISTA**	**CONSORCIO M&E CANAÁN FFIE**
DESCRIPCIÓN ÍTEM:	**SUMINISTRO E INSTALACION DE BALDOSA CERAMICA ANTIDESLIZANTE EN DUROPISO 30X30.**				

MEDIDAS Y OPERACIONES

LOCALIZACIÓN:	BASE	ANCHO	LARGO	M2	No. ELEMENTOS	MEDIDA TOTAL
BAÑO AULAS						
BAÑO MUJERES		2,75	4,62	12,71	1,00	12,71
BAÑO HOMBRES		4,25	3,03	12,89	1,00	12,89
					SUBTOTAL	25,60
					TOTAL	**25,60**

GRÁFICA

OBSERVACIONES:

CONSORCIO M&E CANAAN FFIE
ING. GUSTAVO A. CARVAJAL GARAY
RESIDENTE DE OBRA

MONICA MERCEDES PEREZ TORRES
ARQUITECTA

CONSORCIO INTER FFIE 2020
ARQ. MÓNICA PÉREZ TORRES
RESIDENTE DE INTERVENTORIA

MEMORIA DE CANTIDADES DE OBRA

CÓDIGO	FT- 044
VERSIÓN	4
FECHA	28-ene.-22

ELABORACION DE DISEÑOS, ESTUDIOS TÉCNICOS(CUANDO LO REQUIERA), OBTENCIÓN DE LICENCIA DE CONSTRUCCIÓN EN CUALQUIERA DE SUS MODALIDADES Y/O LICENCIA DE URBANISMO JUNTO CON LOS PERMISOS Y APROBACIONES NECESARIAS, ASÍ COMO LA EJECUCIÓN DE LAS OBRAS DE LA INSTITUCIÓN EDUCATIVA ALBERTO SANTOFIMIO CAICEDO IBAGUE.

FECHA **28-feb-23**

INSTITUCIÓN EDUCATIVA ALBERTO SANTOFIMIO. **MEMORIA DE MEDICIÓN**

CÓDIGO ÍTEM CONTRATO:	**11.2.18**	**UNIDAD**	**KG**	**CONTRATISTA**	**CONSORCIO M&E CANAÁN FFIE**
DESCRIPCIÓN ÍTEM:	**SUMINISTRO E INSTALACION DE ESTRUCTURA METÁLICA PARA CUBIERTAS. NORMA NSR10 TITULO F. PERFILERIA ASTM A572 GR50 Y ASTM A37. SOLDADURA E70XX. INC CERCHAS, CORREAS, TENSORES, ANCLAJES Y ACCESORIOS, LIMPIEZA SSPC-SP3, PINTURA ANTICORROSIVA 3 MILS Y ACABADO ESMALTE ALQUIDICO 3 MILS**				

MEDIDAS Y OPERACIONES

LOCALIZACIÓN:	BASE	CANT. KG.	LONGITUD	KG/M	No. ELEMENTOS	TOTAL
CUBIERTA AULAS		1.843,12			1,00	1.843,12
					SUBTOTAL	1.843,12
					TOTAL	**1.843,12**

GRÁFICA

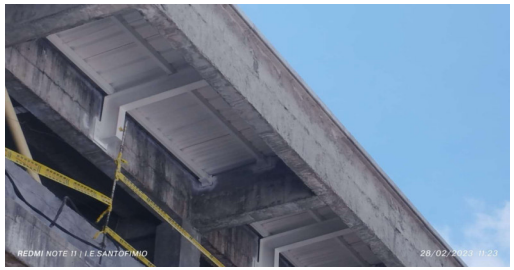

OBSERVACIONES:

CONSORCIO M&E CANAAN FFIE
ING. GUSTAVO A. CARVAJAL GARAY
RESIDENTE DE OBRA

MONICA MERCEDES PEREZ TORRES
ARQUITECTA

CONSORCIO INTER FFIE 2020
ARQ. MÓNICA PÉREZ TORRES
RESIDENTE DE INTERVENTORIA

MEMORIA DE CANTIDADES DE OBRA

CÓDIGO	FT- 044
VERSIÓN	4
FECHA	28-ene.-22

ELABORACION DE DISEÑOS, ESTUDIOS TÉCNICOS(CUANDO LO REQUIERA), OBTENCIÓN DE LICENCIA DE CONSTRUCCIÓN EN CUALQUIERA DE SUS MODALIDADES Y/O LICENCIA DE URBANISMO JUNTO CON LOS PERMISOS Y APROBACIONES NECESARIAS, ASÍ COMO LA EJECUCIÓN DE LAS OBRAS DE LA INSTITUCIÓN EDUCATIVA ALBERTO SANTOFIMIO CAICEDO IBAGUE.

FECHA **28-feb-23**

INSTITUCIÓN EDUCATIVA ALBERTO SANTOFIMIO.

MEMORIA DE MEDICIÓN

CÓDIGO ÍTEM CONTRATO:	**11.2.22**	**UNIDAD**	**M2**	**CONTRATISTA**	**CONSORCIO M&E CANAÁN FFIE**
DESCRIPCIÓN ÍTEM:	**SUMINISTRO E INSTALACION DE CUBIERTA TERMOACUSTICA UPVC BLANCO - BLANCO CON FIBRA DE CARBONO DE 2,5 MM COLOR A DEFINIR**				

MEDIDAS Y OPERACIONES

LOCALIZACIÓN:	BASE	ANCHO	LONGITUD	SUB TOTAL	No. ELEMENTOS	TOTAL
CUBIERTA ESCALERA 2		3,45	5,53	19,08	1,00	19,08
PASILLO		1,83	55,75	102,02	1,00	102,02
					SUBTOTAL	121,10
					TOTAL	**121,10**

GRÁFICA

OBSERVACIONES:

CONSORCIO M&E CANAAN FFIE
ING. GUSTAVO A. CARVAJAL GARAY
RESIDENTE DE OBRA

MONICA MERCEDES PEREZ TORRES
ARQUITECTA

CONSORCIO INTER FFIE 2020
ARQ. MÓNICA PÉREZ TORRES
RESIDENTE DE INTERVENTORIA

MEMORIA DE CANTIDADES DE OBRA

CÓDIGO	FT- 044
VERSIÓN	4
FECHA	28-ene.-22

ELABORACION DE DISEÑOS, ESTUDIOS TÉCNICOS(CUANDO LO REQUIERA), OBTENCIÓN DE LICENCIA DE CONSTRUCCIÓN EN CUALQUIERA DE SUS MODALIDADES Y/O LICENCIA DE URBANISMO JUNTO CON LOS PERMISOS Y APROBACIONES NECESARIAS, ASÍ COMO LA EJECUCIÓN DE LAS OBRAS DE LA INSTITUCIÓN EDUCATIVA ALBERTO SANTOFIMIO CAICEDO-IBAGUE.

FECHA 28-feb-23

INSTITUCIÓN EDUCATIVA ALBERTO SANTOFIMIO. — **MEMORIA DE MEDICIÓN**

CÓDIGO ÍTEM CONTRATO:	**12.1.1**	**UNIDAD**	**M2**		
DESCRIPCIÓN ÍTEM:	**SUMINISTRO E INSTALACION DE VENTANERIA DE ALUMINIO, TIPO CORREDIZA, PERFIL EXTRUIDO, ACABADO ANODIZADO, VIDRIO DE SEGURIDAD, NORMA NSR10 K.4.2 Y K.4.3. INCLUYE EMPAQUES, SELLOS, ANCLAJES Y ACCESORIOS**			**CONTRATISTA**	**CONSORCIO M&E CANAÁN FFIE**

MEDIDAS Y OPERACIONES

LOCALIZACIÓN:	TIPO	ANCHO	ALTO	M2	No. ELEMENTOS	TOTAL
		3,51	2,09	7,33	1,00	7,33
		3,49	2,09	7,29	1,00	7,29
		3,47	2,10	7,26	1,00	7,26
		3,60	2,10	7,53	1,00	7,53
		3,60	2,07	7,43	1,00	7,43
		3,57	2,07	7,37	1,00	7,37
		3,60	2,07	7,43	1,00	7,43
		3,57	2,07	7,37	1,00	7,37
		3,60	2,08	7,49	1,00	7,49
		3,70	2,08	7,70	1,00	7,70
		3,73	2,08	7,76	1,00	7,76
		3,60	2,08	7,49	1,00	7,49
		3,58	2,07	7,41	1,00	7,41
		3,58	2,07	7,41	**1,00**	7,41
		3,60	2,07	7,43	1,00	7,43
		3,57	2,07	7,37	1,00	7,37
		3,60	2,07	7,43	1,00	7,43
		3,57	2,08	7,41	1,00	7,41
		3,48	2,08	7,25	1,00	7,25
		3,61	2,08	7,52	1,00	7,52
		3,52	2,07	7,29	1,00	7,29
		3,45	2,08	7,17	1,00	7,17
		5,56	1,99	11,08	1,00	11,08
		1,90	2,01	3,81	1,00	3,81
		1,90	2,00	3,79	1,00	3,79
		3,91	2,00	7,79	1,00	7,79
		1,89	1,99	3,74	1,00	3,74
		1,88	2,00	3,75	1,00	3,75
		1,88	1,99	3,74	1,00	3,74
		1,89	1,99	3,74	1,00	3,74
		1,88	1,88	3,54	1,00	3,54
		1,90	2,00	3,79	1,00	3,79
					SUBTOTAL	211,90
					TOTAL	**211,90**

GRÁFICA

OBSERVACIONES:

CONSORCIO M&E CANAAN FFIE
ING. GUSTAVO A. CARVAJAL GARAY
RESIDENTE DE OBRA

MONICA MERCEDES PEREZ TORRES
ARQUITECTA

CONSORCIO INTER FFIE 2020
ARQ. MÓNICA PÉREZ TORRES
RESIDENTE DE INTERVENTORIA

CONSTRUCTORES CONSULTORES S.A.S / CANAÁN CONSTRUCTORES	**MEMORIA DE CANTIDADES DE OBRA**	CÓDIGO	FT- 044
		VERSIÓN	4
		FECHA	28-ene.-22

ELABORACION DE DISEÑOS, ESTUDIOS TÉCNICOS(CUANDO LO REQUIERA), OBTENCIÓN DE LICENCIA DE CONSTRUCCIÓN EN CUALQUIERA DE SUS MODALIDADES Y/O LICENCIA DE URBANISMO JUNTO CON LOS PERMISOS Y APROBACIONES NECESARIAS, ASÍ COMO LA EJECUCIÓN DE LAS OBRAS DE LA INSTITUCIÓN EDUCATIVA ALBERTO SANTOFIMIO CAICEDO-IBAGUE.	**FECHA**	**28-feb-23**
INSTITUCIÓN EDUCATIVA ALBERTO SANTOFIMIO.	**MEMORIA DE MEDICIÓN**	

CÓDIGO ÍTEM CONTRATO:	**12.2.15**	**UNIDAD**	**M2**		
DESCRIPCIÓN ÍTEM:	**BARANDA METALICA CORREDORES DE CIRCULACION, TUBO CIRCULAR EN ACERO GALVANIZADO DE 2" INCLINADO HACIA EL INTERIOR ANCLADA A BORDILLO DE CONCRETO CON PLATINAS DE 0,17 CM X 0,20 CM DE ACERO DE 1/4" Y CHAZO DE ANCLAJE DE 3/8" X 3" CON PLATINAS DE HIERRO LATERALES DE 3/8" X 2" Y PLATINAS INTERNAS DE 1/4" X 1 1/2" TUBO INTERNO EN ACERO DE 1 1/2" DOS MANOS DE ANTICORROSIVO Y ACABADO EN PINTURA ESMALTE**			**CONTRATISTA**	**CONSORCIO M&E CANAÁN FFIE**

MEDIDAS Y OPERACIONES

LOCALIZACIÓN:	BASE	ALTO	LARGO	ANCHO	No. ELEMENTOS	TOTAL
SEGUNDO Y TERCER PISO			52,65		1,00	52,65
					SUBTOTAL	52,65
					TOTAL	**52,65**

GRÁFICA

OBSERVACIONES:

CONSORCIO M&E CANAAN FFIE
ING. GUSTAVO A. CARVAJAL GARAY
RESIDENTE DE OBRA

MONICA MERCEDES PEREZ TORRE
ARQUITECTA

CONSORCIO INTER FFIE 2020
ARQ. MÓNICA PÉREZ TORRES
RESIDENTE DE INTERVENTORIA

MEMORIA DE CANTIDADES DE OBRA

CÓDIGO	FT- 044
VERSIÓN	4
FECHA	28-ene.-22

ELABORACION DE DISEÑOS, ESTUDIOS TÉCNICOS(CUANDO LO REQUIERA), OBTENCIÓN DE LICENCIA DE CONSTRUCCIÓN EN CUALQUIERA DE SUS MODALIDADES Y/O LICENCIA DE URBANISMO JUNTO CON LOS PERMISOS Y APROBACIONES NECESARIAS, ASÍ COMO LA EJECUCIÓN DE LAS OBRAS DE LA INSTITUCIÓN EDUCATIVA ALBERTO SANTOFIMIO CAICEDO-IBAGUE.

FECHA **28-feb-23**

INSTITUCIÓN EDUCATIVA ALBERTO SANTOFIMIO. **MEMORIA DE MEDICIÓN**

CÓDIGO ÍTEM CONTRATO:	**14.1.1**	**UNIDAD**	**M2**	**CONTRATISTA**	**CONSORCIO M&E CANAÁN FFIE**
DESCRIPCIÓN ÍTEM:	**ENCHAPE PARED EGEO 20.5 X 20.5(inc win y remate en aluminio)**				

MEDIDAS Y OPERACIONES

LOCALIZACIÓN:	BASE	ALTO	LARGO	M2	No. ELEMENTOS	MEDIDA TOTAL
BAÑOS ENTRE AULAS EJE 11 Y 12 3ER PISO						
WC HOMBRES		1,85	14,01	25,92	1,00	25,92
WC MUJERES		1,85	15,40	28,49	1,00	28,49
BAÑOS INTERMEDIO BLOQUES EJE I - K 3ER PISO						
WC MUJERES		1,85	12,20	22,57	1,00	22,57
					SUBTOTAL	76,98
					TOTAL	**76,98**

GRÁFICA

OBSERVACIONES:

CONSORCIO M&E CANAAN FFIE
ING. GUSTAVO A. CARVAJAL GARAY
RESIDENTE DE OBRA

MONICA MERCEDES PEREZ TORRE
ARQUITECTA

CONSORCIO INTER FFIE 2020
ARQ. MÓNICA PÉREZ TORRES
RESIDENTE DE INTERVENTORIA

MEMORIA DE CANTIDADES DE OBRA

CÓDIGO	FT- 044
VERSIÓN	4
FECHA	28-ene.-22

ELABORACION DE DISEÑOS, ESTUDIOS TÉCNICOS(CUANDO LO REQUIERA), OBTENCIÓN DE LICENCIA DE CONSTRUCCIÓN EN CUALQUIERA DE SUS MODALIDADES Y/O LICENCIA DE URBANISMO JUNTO CON LOS PERMISOS Y APROBACIONES NECESARIAS, ASÍ COMO LA EJECUCIÓN DE LAS OBRAS DE LA INSTITUCIÓN EDUCATIVA ALBERTO SANTOFIMIO CAICEDO-IBAGUE.

FECHA **28-feb-23**

INSTITUCIÓN EDUCATIVA ALBERTO SANTOFIMIO. **MEMORIA DE MEDICIÓN**

CÓDIGO ÍTEM CONTRATO:	**NP-4**	**UNIDAD**	**M2**	**CONTRATISTA**	**CONSORCIO M&E CANAÁN FFIE**
DESCRIPCIÓN ÍTEM:	**PISO EN TABLÓN DE 30 X 30 CM TIPO SAHARA O EQUIVALENTE INCLUYE MATERIAL DE PEGA**				

MEDIDAS Y OPERACIONES

LOCALIZACIÓN:	BASE	ANCHO	LARGO	AREA M2	No. ELEMENTOS	TOTAL
AULA 13, 14, 15, 16, 17 Y 18		7,88	8,38	66,02	6,00	396,12
					SUBTOTAL	396,12
					TOTAL	**396,12**

GRÁFICA

OBSERVACIONES:

CONSORCIO M&E CANAAN FFIE
ING. GUSTAVO A. CARVAJAL GARAY
RESIDENTE DE OBRA

MONICA MERCEDES PEREZ TORRE
ARQUITECTA

CONSORCIO INTER FFIE 2020
ARQ. MÓNICA PÉREZ TORRES
RESIDENTE DE INTERVENTORIA

FONDO DE FINANCIAMIENTO DE INFRAESTRUCTURA EDUCATIVA - FFIE

FORMATO FE-1-030
BALANCE DE MAYORES Y MENORES CANTIDADES DE OBRA No. 6

CONTRATO DE OBRA No. 1380- 1518-2022

OBJETO DEL CONTRATO "Elaboración de los diseños y estudios técnicos (cuando se requiera), obtención de licencias de construcción en cualquiera de sus modalidades y/o licencias de urbanismo junto con los permisos y aprobaciones necesarias, así como la ejecución de las obras en la INSTITUCIÓN EDUCATIVA ALBERTO SANTOFIMIO CAICEDO sede PRINCIPAL, ubicada en el Municipio de Ibagué, Departamento de Tolima, requeridos por el PA FFIE, en desarrollo del PNIE."

CONTRATISTA : CONSORCIO M&E CANAÁN FFIE
DIRECCION :
C.C. ó NIT : 901.333.356-4
TELEFONO :
INTERVENTOR : CONSORCIO INTER-FFIE 2020

VALOR INICIAL DEL CONTRATO CD	**2.610.793.871,34**
VALOR INICIAL DEL CONTRATO	**3.427.718.970,00**
ANTICIPO (20 %)	**685.543.794**
VALOR ADICIONAL N° 1	**318.643.692**
VALOR ADICIONAL N° 2	
VR. RESOL., RECON, TRANS.	
VR. TOTAL CONTRATO	**3.746.362.662**
% A.I.U. DEL CONTRATO	**30,00%**

PRESUPUESTO CONTRACTUAL Y EVALUACION PREVIA BLOQUE 1

CAPITULO	SUBC	ITEM	Bloque	Piso	Fase	DESCRIPCION	UN	CANTIDAD PRESUPUESTO CONTRACTUAL	CANTIDAD REAL	VARIACIÓN CANTIDAD	V. COSTO DIRECTO UNITARIO	V.TOTAL S/N CANTIDADES PRESUPUESTO	V.TOTAL S/N CANTIDADES REALES	VARIACIÓN TOTAL	% INCIDENCIA PRESUP.
								1	2	3	4	5	6	7	4c
								DATO CONTRATO	DATO ESTUDIO PREVIO	(2-1)	DATO CONTRATO	1 X 4	2 X 4	(6-5)	4a/Total 4a
CAP	**SUB CAP.**	**ITEM**				**ACTIVIDAD**	**UN**	**CANT**	**CANT**	**CANT**	**VALOR UNITARIO**	**VALOR PARCIAL**	**VALOR PARCIAL**	**VR.TOTAL**	**%**
						AJUSTE A DISEÑOS									
						PROYECTO ESTRUCTURAL							7.654.848,14		0,29%
						ESTUDIOS HIDROSANITARIOS							6.149.855,11		0,24%
						DISEÑO ELECTRICO							18.159.507,84		0,70%
						LEVANTAMIENTO TOPOGRAFICO							1.722.726,18		0,07%
						SUBTOTAL CAPITULO AJUSTE A DISEÑOS							**33.686.937,27**		
1						**PRELIMINARES**									
	1.1					**OBRAS PRELIMINARES**									
		1.1.1				LIMPIEZA, DESCAPOTE, RETIRO SOBR. - MANUAL H = 0,20 mts	M2	3.020,44	915,87	-2.104,57	9.180,30	27.728.545,00	8.407.950,00	-19.320.595,00	0,32%
		1.1.4				REPLANTEO Y NIVELACIÓN DE TERRENO NATURAL	M2	3.020,44	3.020,44	0,00	2.506,00	7.569.223,00	7.569.223,00	0,00	0,29%
	1.3					**DEMOLICIONES - DESMONTES - RETIROS**									
		1.3.7				DEMOLICIÓN DE ORINAL O LAVAMANOS CORRIDO (INC. RETIRO DE SOBR.)	M	4,55	4,80	0,25	27.097,00	123.291,00	130.066,00	6.775,00	0,00%
		1.3.8				DEMOLICION MUROS EN BLOQUE; E = 12 cm (INC. RETIRO DE SOBR.)	M2	45,00	62,99	17,99	18.567,00	835.515,00	1.169.535,00	334.020,00	0,04%
		1.3.12				DEMOLICION PAÑETES (INC. RETIRO DE SOBR.)	M2	100,00	429,28	329,28	9.097,00	909.700,00	3.905.183,00	2.995.483,00	0,15%
	1.4					**VARIOS - PRELIMINARES**									
		1.4.1				DESMONTE CANCHA MULTIPLE (INC. RETIRO DE SOBR.)	UN	2,00	2,00	0,00	195.129,00	390.258,00	390.258,00	0,00	0,01%
		1.4.2				RETIRO DE SOBRANTES CARGUE TRANSPORTE Y DISPOSICION FINAL DE ESCOMBROS A SITIO AUTORIZADO	M3	126,00	337,00	211,00	37.766,00	4.758.516,00	12.727.142,00	7.968.626,00	0,49%
		1.4.3				TRASIEGO CARRETILLA UNICAMENTE PARA PROYECTOS ESPECIALES AVALADOS POR LA INTERVENTORIA A UNA DISTANCIA DE 0 - 100 M.	M3	175,00	175,00	0,00	6.646,00	1.163.050,00	1.163.050,00	0,00	0,04%
						SUBTOTAL CAPITULO 1							**35.462.407,00**		
2						**CIMENTACION**									
	2,1					**EXCAVACIONES, RELLENOS Y REEMPLAZOS**									
		2.1.2				EXCAVACION MANUAL EN RECEBO COMPACTADO (INC. CARGUE, TRANSPORTE Y DISPOSICION FINAL)	M3	311,87	311,87	0,00	47.119,00	14.695.003,00	14.695.003,00	0,00	0,56%
		2.1.11				RELLENO EN RECEBO COMUN (Suministro, Extendido, Humedecimiento y Compactación)	M3	342,25	342,25	0,00	69.161,00	23.670.352,00	23.670.352,00	0,00	0,91%
	2.2					**CONCRETOS PARA CIMENTACION**				0,00		0,00	0,00		
		2.2.5				CONCRETO DE LIMPIEZA 1500 PSI	M3	18,36	18,36	0,00	449.955,05	8.261.175,00	8.261.175,00	0,00	0,32%
		2.2.6				CONCRETO PARA VIGAS DE CIMENTACIÓN 3000 PSI	M3	36,70	36,70	0,00	705.184,00	25.880.253,00	25.880.253,00	0,00	0,99%
		2.2.7				CONCRETO PARA ZAPATAS 3000 PSI	M3	1,53	1,53	0,00	683.866,32	1.046.315,00	1.046.315,00	0,00	0,04%
		2.2.10				PLACA CONTRAPISO DE 10 cm - CONCRETO 3000 PSI. INCLUYE CORTE Y DILATACION	M2	782,33	582,33	-200,00	72.143,00	56.439.633,00	42.011.033,00	-14.428.600,00	1,61%
	2.3					**ACERO DE REFUERZO PARA CIMENTACION - ESTRUCTURA - MAMPOSTERIA Y OTROS**									
		2.3.1				ACERO DE REFUERZO 37000 PSI	KG	1.304,96	1.304,96	0,00	3.542,00	4.622.168,00	4.622.168,00	0,00	0,18%
		2.3.2				ACERO DE REFUERZO 60000 PSI	KG	9.430,00	9.430,00	0,00	3.542,00	33.401.060,00	33.401.060,00	0,00	1,28%
		2.3.3				GRAFIL DE 4,0 mm A 8,5 mm	KG	1.141,53	1.141,53	0,00	3.967,00	4.528.450,00	4.528.450,00	0,00	0,17%
		2.3.4				MALLA ELECTROSOLDADA ESTÁNDAR	KG	2.005,03	2.005,03	0,00	3.967,00	7.953.954,00	7.953.954,00	0,00	0,30%
		2.3.6				GROUTING CONCRETO FLUIDO	M3	69,58	69,58	0,00	622.711,00	43.328.231,00	43.328.231,00	0,00	1,66%
	2.5					**OBRAS DE MITIGACION Y ESTABILIZACION**									
		2.5.11				CUNETA EN CONCRETO de 3,000 PSI 30*30 e=10 cm	M	194,37	194,37	0,00	136.282,00	26.489.132,00	26.489.132,00	0,00	1,01%
		2.5.15				PRADIZACION jardines (INC. TIERRA NEGRA)	M2	261,68	261,68	0,00	19.511,00	5.105.638,00	5.105.638,00	0,00	0,20%
						SUBTOTAL CAPITULO 2							**240.992.764,00**		
3						**DESAGÜES E INSTALACIONES SUBTERRANEAS**									
	3.3					**DRENAJES**									
		3.3.3				GEOTEXTIL NT 1600 (Incluye Suministro e Instalación).	M2	434,19	0,00	-434,19	3.626,00	1.574.373,00	0,00	-1.574.373,00	0,00%
						SUBTOTAL CAPITULO 3							**0,00**		
4						**ESTRUCTURA**									
	4.1					**ELEMENTOS VERTICALES EN CONCRETO**									
		4.1.5				PANTALLAS EN CONCRETO DE 3000 PSI	M3	1,51	1,51	0,00	800.987,00	1.209.490,00	1.209.490,00	0,00	0,05%
	4.3					**LOSAS DE ENTREPSIO EN CONCRETO**									
		4.3.11				LOSA STEELDECK 3" CAL 22 - E = 12 cm (INC. CONCRETO 3000 PSI y MALLA ELECTROSOLDADA Ø 5mm - 15x15)	M2	15,30	15,30	0,00	148.801,00	2.276.655,00	2.276.655,00	0,00	0,09%
						SUBTOTAL CAPITULO 4							**3.486.145,00**		
5						**MAMPOSTERIA**									
	5.1					MAMPOSTERIA EN LADRILLO TOLETE Y HUECO									
		5.2.21				MURO EN LADRILLO ESTRUCTURAL E=15 CM. NO INCLUYE REFUERZO	M2	1.604,82	1.604,82	0,00	90.618,00	145.425.579,00	145.425.579,00	0,00	5,57%
	5.2					VARIOS - MAMPOSTERIA									
		5.6.1				BORDILLO PARA ASEOS. H = 0.40 M	M	1,00	1,00	0,00	39.993,00	39.993,00	39.993,00	0,00	
	5.4					**ELEMENTOS ESTRUCTURALES Y NO ESTRUCTURALES**									
		5.4.1				ANCLAJE PARA REFORZAMIENTO EN CONCRETO Y EPOXICO PARA Ø 3/8" - 9 cm. DE PROFUNDIDAD ESTÁNDAR (PERFORACIÓN - LIMPIEZA - EPÓXICO)	CM	12.061,00	12.061,00	0,00	600,00	7.236.600,00	7.236.600,00	0,00	0,28%
		5.4.2				ANCLAJE PARA REFORZAMIENTO EN CONCRETO Y EPOXICO PARA Ø 1/2" - 11 cm. DE PROFUNDIDAD ESTÁNDAR (PERFORACIÓN - LIMPIEZA - EPÓXICO)	CM	6.494,00	6.494,00	0,00	609,00	3.954.846,00	3.954.846,00	0,00	0,15%
		NP-2				VIGA CINTA DE CONFINAMIENTO MAMPOSTERIA 0,15 MTS X 0,10 MTS	ML	500,67	500,67	0,00	32.698,35	16.371.083,00	16.371.083,00	0,00	0,63%
						SUBTOTAL CAPITULO 5							**173.028.101,00**		
6						**PREFABRICADOS EN CONCRETO Y OTROS**									
	6.1					**ELEMENTOS PREFABRICADOS EN CONCRETO**									
		6.1.1				BORDILLO PREFABRICADO EN CONCRETO A - 50	M	194,37	194,37	0,00	68.598,00	13.333.393,00	13.333.393,00	0,00	0,51%
		6.1.4				ALFAJIAS EN CONCRETO 0,15 M INC. GOTERO	M	267,13	267,13	0,00	26.196,00	6.997.737,00	6.997.737,00	0,00	0,27%
		6.1.6				DINTEL CONCRETO 0,15M X 0,10 M	M	30,70	46,10	15,40	40.103,00	1.231.162,00	1.848.748,00	617.586,00	0,07%
	6.2					**ELEMENTOS CONCRETO FUNDIDOS SITIO**									
		6.2.5				MESONES EN CONCRETO DE 60 cm	M	83,87	83,87	0,00	60.489,00	5.073.212,00	5.073.212,00	0,00	0,19%
						SUBTOTAL CAPITULO 6							**27.253.090,00**		1,04%
9						**PAÑETES**									
	9,1					**PAÑETES SOBRE MUROS**									
		9.1.1				FILOS Y DILATACIONES	M	1.250,00	1.250,00	0,00	5.061,00	6.326.250,00	6.326.250,00	0,00	0,24%
		9.1.2				PAÑETE IMPERMEABILIZADO S/MUROS 1:3.	M2	260,40	260,40	0,00	17.301,00	4.505.180,00	4.505.180,00	0,00	0,17%
		9.1.4				PAÑETE LISO CULATAS 1:3	M2	489,25	499,91	10,66	20.333,00	9.947.920,00	10.164.629,00	216.709,00	0,39%
		9.1.7				PAÑETE LISO SOBRE MUROS 1:4	M2	2.456,42	2.456,42	0,00	16.239,00	39.889.804,00	39.889.804,00	0,00	1,53%
		9.1.9				PAÑETE RUSTICO SOBRE MUROS 1:5	M2	1.666,76	1.666,76	0,00	15.847,00	26.413.146,00	26.413.146,00	0,00	1,01%
		NP-3				RESANES MUROS (INCLUYE RASQUETEO O RETIRO DE SUPERFICIE Y NIVELACION)	M2	540,00	540,00	0,00	17.424,00	9.408.960,00	9.408.960,00	0,00	0,36%
						SUBTOTAL CAPITULO 9							**96.707.969,00**		
10						**PISOS**									
	10,1					**BASES PISOS Y AFINADOS**									
		10.1.1				AFINADO ENDURECIDO MORTERO 1:3 H=4	m2	1.688,68	2.064,36	375,68	29.799,00	50.320.975,00	61.515.963,00	11.194.988,00	2,36%
		10.1.2				AFINADO IMPERMEABILIZADO MORTERO 1:3 H=4	M2	105,53	117,39	11,86	24.096,00	2.542.851,00	2.828.588,00	285.737,00	0,11%

FONDO DE FINANCIAMIENTO DE INFRAESTRUCTURA EDUCATIVA - FFIE

FORMATO FE-1-030
BALANCE DE MAYORES Y MENORES CANTIDADES DE OBRA No. 6

CONTRATO DE OBRA No. 1380- 1518-2022

OBJETO DEL CONTRATO "Elaboración de los diseños y estudios técnicos (cuando se requiera), obtención de licencias de construcción en cualquiera de sus modalidades y/o licencias de urbanismo junto con los permisos y aprobaciones necesarias, así como la ejecución de las obras en la INSTITUCIÓN EDUCATIVA ALBERTO SANTOFIMIO CAICEDO sede PRINCIPAL, ubicada en el Municipio de Ibagué, Departamento de Tolima, requeridos por el PA FFIE, en desarrollo del PNIE."

CONTRATISTA : CONSORCIO M&E CANAÁN FFIE
DIRECCION :
C.C. ó NIT : 901.333.356-4
TELEFONO :
INTERVENTOR : CONSORCIO INTER-FFIE 2020

VALOR INICIAL DEL CONTRATO CD	**2.610.793.871,34**
VALOR INICIAL DEL CONTRATO	**3.427.718.970,00**
ANTICIPO (20 %)	**685.543.794**
VALOR ADICIONAL N° 1	**318.643.692**
VALOR ADICIONAL N° 2	
VR. RESOL., RECON, TRANS.	
VR. TOTAL CONTRATO	**3.746.362.662**
% A.I.U. DEL CONTRATO	**30,00%**

PRESUPUESTO CONTRACTUAL Y EVALUACION PREVIA BLOQUE 1

CAPITULO	SUBC	ITEM	Bloque	Piso	Fase	DESCRIPCION	UN	CANTIDAD PRESUPUESTO CONTRACTUAL	CANTIDAD REAL	VARIACIÓN CANTIDAD	V. COSTO DIRECTO UNITARIO	V.TOTAL S/N CANTIDADES PRESUPUESTO	V.TOTAL S/N CANTIDADES REALES	VARIACIÓN TOTAL	% INCIDENCIA PRESUP.
								1	2	3	4	5	6	7	4c
								DATO CONTRATO	DATO ESTUDIO PREVIO	(2-1)	DATO CONTRATO	1 X 4	2 X 4	(6-5)	4a/Total 4a
CAP	**SUB CAP.**	**ITEM**				**ACTIVIDAD**	**UN**	**CANT**	**CANT**	**CANT**	**VALOR UNITARIO**	**VALOR PARCIAL**	**VALOR PARCIAL**	**VR.TOTAL**	**%**
	10,2					**ACABADOS PISOS**									
		10.2.9				BALDOSIN GRANITO BH-5 DE 33x33 MORTERO 1:4 - (INCLUYE JUNTA DE DILATACION, DESTRONQUE, PULIDA Y BRILLADA)	M2	805,64	805,64	0,00	93.477,00	75.308.810,00	75.308.810,00	0,00	2,88%
		10.2.33				SUMINISTRO E INSTALACION DE BALDOSA CERAMICA ANTIDESLIZANTE EN DUROPISO 30X30.	M2	105,53	105,53	0,00	50.736,00	5.354.170,00	5.354.170,00	0,00	0,21%
		NP-4				PISO EN TABLON DE 30 X 30 CM TIPO SAHARA O EQUIVALENTE INCLUYE MATERIAL DE PEGA	M2	1.688,68	1.874,83	186,15	62.872,00	106.170.689,00	117.874.332,00	11.703.643,00	4,51%
10						**GUARDAESCOBAS**									
		NP-5				GUARDAESCOBA EN GRESS TIPO SAHARA	M	759,02	759,02	0,00	18.658,25	14.161.985,00	14.161.985,00	0,00	0,54%
		10.3.12				MEDIACAÑA EN GRANITO H = 0.10 m (COCINA)	M	195,26	195,26	0,00	48.533,00	9.476.554,00	9.476.554,00	0,00	0,36%
	10.5					**CENEFAS, DILATACIONES Y PIRLANES**									
		10.5.2				CENEFAS EN GRANITO PULIDO DE 0.25 (BOCAPUERTAS)	M	33,50	33,50	0,00	30.575,00	1.024.263,00	1.024.263,00	0,00	0,04%
		10.5.4				PIRLAN DE ALUMINIO	M	205,39	205,39	0,00	9.835,00	2.020.011,00	2.020.011,00	0,00	0,08%
						SUBTOTAL CAPITULO 10							**289.564.676,00**		
11						**CUBIERTAS E IMPERMEABILIZACIONES**									
	11,1					**IMPERMEABILIZACIONES Y AISLAMIENTOS**									
		11.1.1				AFINADO CUBIERTAS PLANAS MORTERO 1:3 IMPERMEABILIZADO. INCLUYE PENDIENTADO Y REMATES	M2	181,89	181,89	0,00	28.474,00	5.179.136,00	5.179.136,00	0,00	0,20%
		11.1.3				IMPERMEABILIZACION CANALES MANTO ASFALTICO Y FOIL ALUMINIO	M2	181,89	181,89	0,00	46.479,00	8.454.065,00	8.454.065,00	0,00	0,32%
		11.1.5				MEDIA CAÑA MORTERO DE PENDIENTE	M	273,00	273,00	0,00	10.400,00	2.839.200,00	2.839.200,00	0,00	0,11%
	11.2					**CUBIERTAS**									
		11.2.18				SUMINISTRO E INSTALACION DE ESTRUCTURA METALICA PARA CUBIERTAS. NORMA NSR10 TITULO F. PERFILERIA ASTM A572 GR50 Y ASTM A37. SOLDADURA E70XX. INC CERCHAS, CORREAS, TENSORES, ANCLAJES Y ACCESORIOS, LIMPIEZA SSPC-SP3, PINTURA ANTICORROSIVA 3 MILS Y ACABADO ESMALTE ALQUIDICO 3 MILS.	KG	40.337,35	40.337,35	0,00	14.950,00	603.043.309,34	603.043.310,00	1,00	23,10%
		11.2.22				SUMINISTRO E INSTALACION DE CUBIERTA TERMOACUSTICA UPVC BLANCO - BLANCO CON FIBRA DE CARBONO DE 2,5 MM COLOR A DEFINIR	M2	910,59	910,59	0,00	72.060,00	65.617.115,00	65.617.115,00	0,00	2,51%
	11,3					**ACCESORIOS Y OTROS**									
		11.3.8				FLANCHE LAMINA GALVANIZADA CL. 20 - DS=30 cm.	M	374,41	374,41	0,00	24.334,00	9.110.893,00	9.110.893,00	0,00	0,35%
						SUBTOTAL CAPITULO 11							**694.243.719,00**		
12						**CARPINTERIA DE METÁLICA**									
	12,1					**CARPINTERIA EN ALUMINIO**									
		12.1.1				SUMINISTRO E INSTALACION DE VENTANERIA DE ALUMINIO, TIPO CORREDIZA, PERFIL EXTRUIDO, ACABADO ANODIZADO, VIDRIO DE SEGURIDAD, NORMA NSR10 K.4.2 Y K.4.3. INCLUYE EMPAQUES, SELLOS, ANCLAJES Y ACCESORIOS	M2	530,86	530,86	0,00	418.456,00	222.141.552,00	222.141.552,00	0,00	8,51%
	12,2					**CARPINTERÍA EN LAMINA**									
		12.2.2				SUMINISTRO E INSTALACION DE MARCOS PUERTAS LAMINA C.R. C18 - 2,00 X 0,80 M. INCLUYE ANTICORROSIVO, ESMALTE, ANCLAJE, BISAGRAS TIPO PESADO Y CARGUE EN MORTERO	UN	59,00	59,00	0,00	125.372,87	7.396.999,00	7.396.999,00	0,00	0,28%
		12.2.3				SUMINISTRO E INSTALACION DE MARCOS PUERTAS LAMINA C.R. C18 - 2,00 X 0,90 M. INCLUYE ANTICORROSIVO, ESMALTE, ANCLAJE, BISAGRAS TIPO PESADO Y CARGUE EN MORTERO	UN	34,00	34,00	0,00	135.450,00	4.605.300,00	4.605.300,00	0,00	0,18%
		12.2.6				SUMINISTRO E INSTALACIÓN DE PUERTA METÁLICA ENTAMBORADA LAMINA C.R. C18 (ANTIC - ESMALTE)	M2	209,49	209,49	0,00	443.457,14	92.899.836,00	92.899.836,00	0,00	3,56%
		12.2.15				BARANDA METALICA CORREDORES DE CIRCULACION, TUBO CIRCULAR EN ACERO GALVANIZADO DE 2" INCLINADO HACIA EL INTERIOR ANCLADA A BORDILLO DE CONCRETO CON PLATINAS DE 0,17 CM X 0,20 CM DE ACERO DE 1/4" Y CHAZO DE ANCLAJE DE 3/8" X 3" CON PLATINAS DE HIERRO LATERALES DE 3/8" X 2" Y PLATINAS INTERNAS DE 1/4" X 1 1/2" TUBO INTERNO EN ACERO DE 1 1/2" DOS MANOS DE ANTICORROSIVO Y ACABADO EN PINTURA ESMALTE	M	202,85	202,85	0,00	318.771,00	64.662.697,00	64.662.697,00	0,00	2,48%
		12.2.16				PASAMANOS METALICO TUBO ESTRUCTURAL 1 1/2" 2.5 MM. INCLUYE ANCLAJES Y ACCESORIOS	M	37,80	37,80	0,00	86.267,00	3.260.893,00	3.260.893,00	0,00	0,12%
						SUBTOTAL CAPITULO 12							**394.967.277,00**		
14						**ENCHAPES**									
	14,1					**ENCHAPE SOBRE MUROS**									
		14.1.1				ENCHAPE PARED EGEO 20.5 X 20.5(inc win y remate en aluminio)	M2	633,30	633,30	0,00	47.302,00	29.956.357,00	29.956.357,00	0,00	1,15%
		14.1.9				JUEGO DE INCRUSTACIONES - LINEA ESPACIO CORONA O EQUIVALENTE	JG	4,00	4,00	0,00	204.009,00	816.036,00	816.036,00	0,00	0,03%
	14,2					**ENCHAPE SOBRE MESONES**									
		14.2.3				GRANITO PULIDO MESONES LABORATORIOS - B = 60 cm.	M	35,40	35,40	0,00	65.281,00	2.310.947,00	2.310.947,00	0,00	0,09%
		14.2.5				GRANITO PULIDO MESONES B = 60 cm INCLUYE SALPICADERO Y FALDÓN	M	28,47	28,47	0,00	74.888,00	2.132.061,00	2.132.061,00	0,00	0,08%
						SUBTOTAL CAPITULO 14							**35.215.401,00**		
16						**APARATOS SANITARIOS Y ACCESORIOS**									
	16,1					**APARATOS SANITARIOS**									
		16.1.2				DUCHA CALYPSO MEZCLADOR (SUM E INSTALACION)	UN	1,00	1,00		87.756,00	87.756,00	87.756,00	0,00	0,00%
		16.1.18				LAVAMANOS BLANCO ACUACER CON GRIFERIA (SUM E INSTALACION)	UN	6,00	6,00	0,00	94.883,00	569.298,00	569.298,00	0,00	0,02%
		16.1.25				ORINAL MEDIANO DE COLGAR INSTITUCIONAL COLOR BLANCO P´CONEXIÓN Ø 5/8" REF 21-AA-8860 MANCESA O SIMILAR.	UN	7,00	7,00		296.594,00	2.076.158,00	2.076.158,00	0,00	0,08%
		16.1.31				SUMINISTRO E INSTALACIÓN SANITARIO DE TANQUE AVANTI	UN	29,00	29,00	0,00	368.183,00	10.677.307,00	10.677.307,00	0,00	0,41%
		16.1.35				POCETA ACERO INOX. 35x40 + GRIFERIA (SUM E INSTALACION)	UN	7,00	7,00	0,00	302.935,00	2.120.545,00	2.120.545,00	0,00	0,08%
	16,2					**ACCESORIOS**									
		16.2.1				BARRAS AYUDA MINUSVALIDOS (SUM E INSTALACION)	UN	4,00	4,00	0,00	443.280,00	1.773.120,00	1.773.120,00	0,00	0,07%
	16,3					**OTROS - APARATOS SANITARIOS Y ACCESORIOS**									
		16.3.2				LLAVE MANGUERA 1/2" (SUM E INSTALACION)	UN	73,00	73,00	0,00	34.310,00	2.504.630,00	2.504.630,00	0,00	0,10%
	16,4					**APARATOS SANITARIOS Y ACCESORIOS - ANTIVANDÁLICOS TIPO PUSH (SUM E INSTALACION)**									
		16.4.1				SANITARIO INSTITUCIONAL PARA DISCAPACITADOS COLOR BLANCO P´CONEXIÓN SUPERIOR REF 21-AA-2640 MANCESA O SIMILAR	UN	2,00	2,00	0,00	200.825,00	401.650,00	401.650,00	0,00	0,02%
		16.4.6				SISTEMA DE ACCIONAMIENTO ANTIVANDALICO ALTA PRESION P/ORINAL DE COLGAR, DOCOL O SIMILAR (INC. VÁLVULA DE DESCARGA, BOTON DE ACCIONAMIENTO ANTIVANDALICO Y ACCESORIOS PARA CONEXIÓN POSTERIOR)	UN	7,00	7,00	0,00	264.923,00	1.854.461,00	1.854.461,00	0,00	0,07%
		16.4.8				GRIFERIA ANTIVANDALICA PARA LAVAMANOS PICO LARGO TIPO PUSH, CONEXION Ø 3/4" O 1/2", 24-AA-142006 DOCOL O SIMILAR.	UN	39,00	39,00	0,00	292.852,00	11.421.228,00	11.421.228,00	0,00	0,44%
		16.4.11				KIT VALVULA DE DESCARGA ANTIVANDALICA ALTA PRESIÓN PARA SANITARIO DE CONEXIÓN SUPERIOR, BOTÓN DE ACCIONAMIENTO CON PALANCA PARA DISCAPACITADOS, SIN TORNILLOS A LA VISTA, METÁLICO CROMADO IMPORTADO, REF 4-AA-880 DOCOL O SIMILAR	UN	2,00	2,00	0,00	537.322,00	1.074.644,00	1.074.644,00	0,00	0,04%
		16.4.13				LAVAMANOS DE SOBREPONER MARSELLA BLANCO TIPO CORONA O SIMILAR	UN	33,00	33,00	0,00	256.218,00	8.455.194,00	8.455.194,00	0,00	0,32%
		16.4.14				LAVAOJOS DE EMERGENCIA DE SOBREPONER EN LA PARED, RECIPIENTE A.B.S. DE INGENIERÍA RESISTENTE A QUÍMICOS, DE ACCIONAMIENTO MANUAL CON DESAGUE Y SIFÓN CROMADOS , SUMINISTRO Ø 1/2", PRESIÓN ENTRE 40 y 60 PSI - REF 12-AA-7260-BT DOCOL O SIMILAR.	UN	1,00	1,00	0,00	2.039.813,00	2.039.813,00	2.039.813,00	0,00	0,08%
						SUBTOTAL CAPITULO 16							**45.055.804,00**		

FONDO DE FINANCIAMIENTO DE INFRAESTRUCTURA EDUCATIVA - FFIE

FORMATO FE-1-030
BALANCE DE MAYORES Y MENORES CANTIDADES DE OBRA No. 6

CONTRATO DE OBRA No. 1380- 1518-2022

OBJETO DEL CONTRATO "Elaboración de los diseños y estudios técnicos (cuando se requiera), obtención de licencias de construcción en cualquiera de sus modalidades y/o licencias de urbanismo junto con los permisos y aprobaciones necesarias, así como la ejecución de las obras en la INSTITUCIÓN EDUCATIVA ALBERTO SANTOFIMIO CAICEDO sede PRINCIPAL, ubicada en el Municipio de Ibagué, Departamento de Tolima, requeridos por el PA FFIE, en desarrollo del PNIE."

CONTRATISTA : CONSORCIO M&E CANAÁN FFIE
DIRECCION :
C.C. ó NIT : 901.333.356-4
TELEFONO :
INTERVENTOR : CONSORCIO INTER-FFIE 2020

VALOR INICIAL DEL CONTRATO CD	**2.610.793.871,34**
VALOR INICIAL DEL CONTRATO	**3.427.718.970,00**
ANTICIPO (20 %)	**685.543.794**
VALOR ADICIONAL N° 1	**318.643.692**
VALOR ADICIONAL N° 2	
VR. RESOL., RECON, TRANS.	
VR. TOTAL CONTRATO	**3.746.362.662**
% A.I.U. DEL CONTRATO	**30,00%**

PRESUPUESTO CONTRACTUAL Y EVALUACION PREVIA BLOQUE 1

CAPITULO	SUBC	ITEM	Bloque	Piso	Fase	DESCRIPCION	UN	CANTIDAD PRESUPUESTO CONTRACTUAL	CANTIDAD REAL	VARIACIÓN CANTIDAD	V. COSTO DIRECTO UNITARIO	V.TOTAL S/N CANTIDADES PRESUPUESTO	V.TOTAL S/N CANTIDADES REALES	VARIACIÓN TOTAL	% INCIDENCIA PRESUP.
								1	2	3	4	5	6	7	4c
								DATO CONTRATO	DATO ESTUDIO PREVIO	(2-1)	DATO CONTRATO	1 X 4	2 X 4	(6-5)	4a/Total 4a
CAP	**SUB CAP.**	**ITEM**				**ACTIVIDAD**	**UN**	**CANT**	**CANT**	**CANT**	**VALOR UNITARIO**	**VALOR PARCIAL**	**VALOR PARCIAL**	**VR.TOTAL**	**%**
	17,2					**CIELORASOS Y DIVISIONES**									
		NP-6				CIELO RASO PLANO BLANCO EN LAMINA DE DRYWALL RESISTENTE AL FUEGO (RF)E:6MMINCLUYE ARMADURA DE SOPORTE REMATES BOCELES)	M2	114,75	114,75	0,00	83.919,00	9.629.705,00	9.629.705,00	0,00	0,37%
		NP-7				MEDIA CAÑA EN PERFIL PVC 9CMS	M	195,26	195,26	0,00	29.033,53	5.669.087,00	5.669.087,00	0,00	0,22%
		17.2.1				DIVISIONES PARA BAÑOS EN ACERO INOXIDABLE	M2	98,76	98,76	0,00	672.021,00	66.368.794,00	66.368.794,00	0,00	2,54%
						SUBTOTAL CAPITULO 17							**81.667.586,00**		
18						**PINTURA**									
	18,1					**PINTURA SOBRE MAMPOSTERIA**									
		18.1.3				ESTUCO SOBRE PAÑETE	M2	2.521,12	2.521,12	0,00	7.768,00	19.584.060,00	19.584.060,00	0,00	0,75%
		18.1.4				PINTURA EN VINILO TIPO 1 MUROS INTERIORES 3 MANOS	M2	2.521,12	2.521,12	0,00	10.644,00	26.834.801,00	26.834.801,00	0,00	1,03%
	18,2					**PINTURA SOBRE METAL**									
		18.2.2				ANTICORROSIVO S/LAMINA LINEAL	M	2.500,00	2.500,00	0,00	6.915,00	17.287.500,00	17.287.500,00	0,00	0,66%
		18.2.5				ESMALTE S/ MARCOS LAMINA	M	323,93	323,93	0,00	10.289,00	3.332.888,00	3.332.888,00	0,00	0,13%
	18,2					**VARIOS - PINTURA**									
		NP-8				REPARACIÓN DE SUPERFICIE CON RECONSTRUCCIÓN DE FILOS(INCLUYE ESCARIFICACIÓN ,APLICACIÓN DE MEZCLA:INVERCRYL-ESTUCO-PEGACOR-YESO Y DISPOSICION DE MATERIAL	ML	1.250,00	1.250,00	0,00	34.597,00	43.246.250,00	43.246.250,00	0,00	1,66%
		NP-9				GRANIPLAST FACHADAS	M2	2.076,79	2.076,79	0,00	24.000,00	49.842.960,00	49.842.960,00	0,00	1,91%
		18.4.3				DEMARCACIÓN CON PINTURA TRÁFICO VEHICULAR CANCHA MÚLTIPLE	M2	472,50	472,50		18.599,00	8.788.028,00	8.788.028,00	0,00	0,34%
		18.4.10				SUMINISTRO E INSTALACION DE PINTURA EPOXICA PARA PISOS, MUROS Y TECHOS INCLUYE PREPARACION DE SUPERFICIE Y PRIMER DE ADHERENCIA	M2	166,07	166,07	0,00	7.334,00	1.217.957,00	1.217.957,00	0,00	0,05%
						SUBTOTAL CAPITULO 18							**170.134.444,00**		
19						**CERRADURAS Y VIDRIOS**									
	19,1					**CERRADURAS**									
		19.1.5				CERRADURA PUERTAS ACCESO PRINCIPAL	UN	18,00	18,00	0,00	251.357,00	4.524.426,00	4.524.426,00	0,00	0,17%
		19.1.6				SUMINISTRO E INSTALACIÓN DE CERRADURA CILÍNDRICA DE POMO METÁLICO GRADO 2 FUNCIÓN AULA, (POMO INTERIOR SIEMPRE ACTIVO, POMO EXTERIOR SE ACTIVA CON LA LLAVE.) CON AMAESTRAMIENTO SEGÚN ESPECIFICACIÓN. REFERENCIA YALE LF 5308 O EQUIVALENTE	UN	18,00	18,00	0,00	104.020,00	1.872.360,00	1.872.360,00	0,00	0,07%
		19.1.13				CERRADURA SCHLAGE OFICINA A-50 PD	UN	13,00	13,00	0,00	89.824,00	1.167.712,00	1.167.712,00	0,00	0,04%
		19.1.10				CERRADURA SCHLAGE BAÑO A-40 S	UN	6,00	6,00	0,00	63.895,00	383.370,00	383.370,00	0,00	0,01%
	19,3					**VIDRIOS Y ESPEJOS**									
		19.3.1				ESPEJO CRISTAL 4 mm - BISELADO 2 cm	M2	31,25	31,25	0,00	63.268,00	1.977.125,00	1.977.125,00	0,00	0,08%
		19.3.2				INSTALACION ESPEJOS (M.O.)	M2	31,25	31,25	0,00	11.547,00	360.844,00	360.844,00	0,00	0,01%
						SUBTOTAL CAPITULO 19							**10.285.837,00**		
20						**OBRAS COMPLEMENTARIAS COMPROMETIDAS**									
	20,3					**CERRAMIENTOS Y MOBILIARIO URBANO**									
		20.3.1				CERRAMIENTO TUBO Y MALLA ONDULADA	M2	169,40	169,40	0,00	106.945,00	18.116.483,00	18.116.483,00	0,00	0,69%
		20.3.5				CERRAMIENTO TIPICO S.E.D. INC. CIMENTACIÓN (S/DISEÑO AJUSTADO 2006 - VER PLANOS E IMÁGENES) INCLUYE EXCAVACION, RETIRO DE SOBRANTES Y LOCALIZACION H= 2.40	M	211,85	211,85	0,00	566.524,00	120.017.947,00	120.017.947,00	0,00	4,60%
		20.3.4				PORTON EN TUBO Y MALLA ONDULADA	M2	18,00	18,00	0,00	106.670,00	1.920.060,00	1.920.060,00	0,00	0,07%
		20.3.7				ESTRUCTURA TOTAL PARA CANCHA MÚLTIPLE BALONCESTO - MICROFUTBOL - VOLEIBOL - ÁREA = 32,00 x 18,50 (INC. LOCALIZACIÓN Y REPLANTEO, EXCAVACIÓN MECÁMICA Y RETIRO, SUB-BASE B-400, ACERO DE TRANSMISIÓN DE ESFUERZOS, MALLA 15x15 Ø 5 mm., PLACA CONCRETO 3000 PSI	UN	1,00	1,00	0,00	110.099.432,69	110.099.433,00	110.099.433,00	0,00	4,22%
		NP-10				GRADERIA CANCHA MULTIPLE	M2	135,39	135,39	0,00	350.000,00	47.385.369,00	47.385.369,00	0,00	1,81%
						SUBTOTAL CAPITULO 20							**297.539.292,00**		
21						**ASEO Y VARIOS**									
	21,1					**ASEO Y LIMPIEZA**									
		21.1.1				ASEO GENERAL	M2	3.434,07	3.434,07	0,00	2.448,00	8.406.603,00	8.406.603,00	0,00	0,32%
		21.1.15				CARCAMO EN CONCRETO 3000 PSI (INTERIOR 60 x 20 CM). INCLUYE REJILLA PREFABRICADA	M	6,00	6,00	0,00	191.521,00	1.149.126,00	1.149.126,00	0,00	0,04%
		21.1.4				CARGUE Y RETIRO DE ESCOMBROS Y/O MATERIAL DE EXCAVACIÓN	M3	104,04	104,04	0,00	37.766,00	3.929.175,00	3.929.175,00	0,00	0,15%
		21.1.5				LIMPIEZA DE CANALES Y BAJANTES	M	35,00	35,00	0,00	2.250,00	78.750,00	78.750,00	0,00	0,00%
		21.1.6				SONDEO Y REVISIÓN DE DESAGUES	M	101,50	101,50		5.637,00	572.156,00	572.156,00	0,00	0,02%
		21.1.7				LIMPIEZA DE CAJAS DE INSPECCIÓN	UN	7,00	7,00	0,00	21.963,00	153.741,00	153.741,00	0,00	0,01%
						SUBTOTAL CAPITULO 21							**14.289.551,00**		
25						**GENERICOS Y VARIOS**									
	25.7					**ACTIVIDADES PARA TERMINACION COCINA Y COMEDOR**									
	25,8					**RECUPERACION DE ESTRUCTURAS DE CONCRETO**									
		25.8.6				PUENTE DE ADHERENCIA PARA LA PEGA DE CONCRETO FRESCO A CONCRETO ENDURECIDO	M2	15,30	15,30	0,00	58.811,00	899.808,00	899.808,00	0,00	0,03%
						SUBTOTAL CAPITULO 25							**899.808,00**		
						ACTIVIDADES PARA TERMINACIÓN COCINA - COMEDOR									
1						**PRELIMINARES**									
	1.1					**OBRAS PRELIMINARES**									
		1.3.12				DEMOLICION PAÑETES (INC. RETIRO DE SOBR.)	M2		5,97	5,97	9.097,00	0,00	54.336,00	54.336,00	0,02%
													54.336,00		
2						**CIMENTACION**									
	2.3					**ACERO DE REFUERZO PARA CIMENTACION - ESTRUCTURA - MAMPOSTERIA Y OTROS**									
		2.3.1				ACERO DE REFUERZO 37000 PSI	KG		21,42	21,42	3.542,00	0,00	75.870,00	75.870,00	0,02%
		2.3.2				ACERO DE REFUERZO 60000 PSI	KG		75,26	75,26	3.542,00	0,00	266.571,00	266.571,00	0,08%
		2.3.3				GRAFIL DE 4,0 mm A 8,5 mm	KG		13,57	13,57	$ 3.967,00	0,00	53.832,00	53.832,00	0,02%
		2.3.6				GROUTING CONCRETO FLUIDO	M3		0,23	0,23	$ 622.711,00	0,00	143.224,00	143.224,00	0,04%
3						**DESAGÜES E INSTALACIONES SUBTERRANEAS**							**539.497,00**		
	3.3					**DRENAJES**									
		3,2,1				ACCESORIO PVC-S Ø 2"	UND		32,00	32,00	12.834,00	0,00	410.688,00	410.688,00	0,13%
		3.2.2				ACCESORIO PVC-S Ø 3"	UND		15,00	15,00	36.769,00	0,00	551.535,00	551.535,00	0,17%
		3.2.3				ACCESORIO PVC-S Ø 4"	UND		15,00	15,00	65.524,00	0,00	982.860,00	982.860,00	0,31%
		3.2.5				TUBERIA PVC SANITARIA DE 2" (incluye atraque en concreto)	M		8,00	8,00	25.895,00	0,00	207.160,00	207.160,00	0,07%
		3.2.6				TUBERIA PVC SANITARIA DE 3" (incluye atraque en concreto)	M		9,00	9,00	34.312,00	0,00	308.808,00	308.808,00	0,10%
		3.2.9				PUNTO DESAGUE PVC Ø 2"	UN		7,00	7,00	62.720,00	0,00	439.040,00	439.040,00	0,14%
		3.2.10				PUNTO DESAGUE PVC Ø 3" - Ø 4"	UN		10,00	10,00	86.495,00	0,00	864.950,00	864.950,00	0,27%
		3.4.6				TRAMPA DE GRASAS 1.2 X 1.5 M	UND		1,00	1,00	596.005,00	0,00	596.005,00	596.005,00	0,19%
						SUBTOTAL CAPITULO 3							**4.361.046,00**		
5						**MAMPOSTERIA**									
	5.1					MAMPOSTERIA EN LADRILLO TOLETE Y HUECO									
	5.2					VARIOS - MAMPOSTERIA									

FONDO DE FINANCIAMIENTO DE INFRAESTRUCTURA EDUCATIVA - FFIE

FORMATO FE-1-030
BALANCE DE MAYORES Y MENORES CANTIDADES DE OBRA No. 6

CONTRATO DE OBRA No. 1380- 1518-2022

OBJETO DEL CONTRATO "Elaboración de los diseños y estudios técnicos (cuando se requiera), obtención de licencias de construcción en cualquiera de sus modalidades y/o licencias de urbanismo junto con los permisos y aprobaciones necesarias, así como la ejecución de las obras en la INSTITUCIÓN EDUCATIVA ALBERTO SANTOFIMIO CAICEDO sede PRINCIPAL, ubicada en el Municipio de Ibagué, Departamento de Tolima, requeridos por el PA FFIE, en desarrollo del PNIE."

CONTRATISTA : CONSORCIO M&E CANAÁN FFIE
DIRECCION :
C.C. ó NIT : 901.333.356-4
TELEFONO :
INTERVENTOR : CONSORCIO INTER-FFIE 2020

VALOR INICIAL DEL CONTRATO CD	**2.610.793.871,34**
VALOR INICIAL DEL CONTRATO	**3.427.718.970,00**
ANTICIPO (20 %)	**685.543.794**
VALOR ADICIONAL N° 1	**318.643.692**
VALOR ADICIONAL N° 2	
VR. RESOL., RECON, TRANS.	
VR. TOTAL CONTRATO	**3.746.362.662**
% A.I.U. DEL CONTRATO	**30,00%**

PRESUPUESTO CONTRACTUAL Y EVALUACION PREVIA BLOQUE 1

CAPITULO	SUBC	ITEM	Bloque	Piso	Fase	DESCRIPCION	UN	CANTIDAD PRESUPUESTO CONTRACTUAL	CANTIDAD REAL	VARIACIÓN CANTIDAD	V. COSTO DIRECTO UNITARIO	V.TOTAL S/N CANTIDADES PRESUPUESTO	V.TOTAL S/N CANTIDADES REALES	VARIACIÓN TOTAL	% INCIDENCIA PRESUP.
								1	2	3	4	5	6	7	4c
								DATO CONTRATO	DATO ESTUDIO PREVIO	(2-1)	DATO CONTRATO	1 X 4	2 X 4	(6-5)	4a/Total 4a
CAP	**SUB CAP.**	**ITEM**				**ACTIVIDAD**	**UN**	**CANT**	**CANT**	**CANT**	**VALOR UNITARIO**	**VALOR PARCIAL**	**VALOR PARCIAL**	**VR.TOTAL**	**%**
		5.2.21				MURO EN LADRILLO ESTRUCTURAL E=15 CM. NO INCLUYE REFUERZO	M2		17,85	17,85	$ 90.618,00	0,00	1.617.531,00	1.617.531,00	
		5.4.2				ANCLAJE PARA REFORZAMIENTO EN CONCRETO Y EPOXICO PARA Ø 1/2" - 11 cm. DE PROFUNDIDAD ESTÁNDAR (PERFORACIÓN - LIMPIEZA - EPÓXICO)	CM		374,00	374,00	609,00	0,00	227.766,00	227.766,00	
		5.6.1				BORDILLO PARA ASEOS. H = 0.40 M	M		2,00	2,00	39.993,00	0,00	79.986,00	79.986,00	
	6.2					**ELEMENTOS CONCRETO FUNDIDOS SITIO**									
		6.2.5				MESONES EN CONCRETO DE 60 cm	M		8,71	8,71	60.489,00	0,00	526.859,00	526.859,00	0,17%
						SUBTOTAL CAPITULO 6							**2.452.142,00**		0,77%
7						**INSTALACIÓN HIDRAULICA SANITARIA Y DE GAS**									
	7.1					**ACOMETIDA**									
	7.4					**RED GENERAL DE AGUA FRIA**									
		7.4.4				ACCESORIOS PVC-P Ø 1 1/4"	UN		11,00	11,00	7.198,00	0,00	79.178,00	79.178,00	0,02%
		7.4.24				REGISTRO P/D RED WHITE Ø 1/2" o EQUIVALENTE	UN		2,00	2,00	59.985,00	0,00	119.970,00	119.970,00	0,04%
		7.4.25				REGISTRO P/D RED WHITE Ø 3/4" o EQUIVALENTE	UN		4,00	4,00	74.849,00	0,00	299.396,00	299.396,00	0,09%
		7.4.51				TUBERIA PVCP RDE 21 Ø 1 1/4"	M		10,00	10,00	15.834,00	0,00	158.340,00	158.340,00	0,05%
	7.6					**PUNTOS HIDRAULICOS**						0,00	0,00	0,00	
		7.6.3				PUNTO AGUA FRIA PVC (INC. ACCESORIOS)	UN		10,00	10,00	54.026,00	0,00	540.260,00	540.260,00	0,17%
	7.9					**RED DE GAS**						0,00	0,00	0,00	0,00%
		7.9.14				ACCESORIO HG DE 1"	UN		15,00	15,00	10.460,00	0,00	156.900,00	156.900,00	0,05%
		7.9.44				TUBERIA DE ACERO GALVANIZADO Ø 3/4" (INCLUYE ACCESORIOS)	M		15,00	15,00	30.491,00	0,00	457.365,00	457.365,00	0,14%
		7.9.54				TUBERIA DE POLIETILENO Ø 1"	M		44,00	44,00	21.174,00	0,00	931.656,00	931.656,00	0,29%
		7.9.70				ENCAÑUELADO DE 3/4"	M		38,00	38,00	7.391,00	0,00	280.858,00	280.858,00	0,09%
		7.9.72				PUNTO DE GAS DE 1/2"	UN		6,00	6,00	23.594,00	0,00	141.564,00	141.564,00	0,04%
		7.9.75				REGISTRO DE BOLA PARA GAS 3/4"	UN		7,00	7,00	38.906,00	0,00	272.342,00	272.342,00	0,09%
		7.9.77				REGULADOR CONEXO PARA GAS NATURAL	UN		1,00	1,00	341.002,00	0,00	341.002,00	341.002,00	0,11%
						SUBTOTAL CAPITULO 7						0,00	**3.778.831,00**		1,19%
8						**INSTALACIÓN ELECTRICA, TELEFÓNICA Y COMUNICACIONES**									
		8.1.9				Salida eléctrica con tomacorriente tipo GFCI a 120 Voltios	UN		17,00	17,00	129.616,00	0,00	2.203.472,00	2.203.472,00	0,69%
		8.1.18				SALIDA PARA LAMPARA FLUORESCENTE - EMT	UN		101,00	101,00	123.765,00	0,00	12.500.265,00	12.500.265,00	3,92%
		8.4.2				Tablero trifásico de 18 circuitos con protección general y protección de circuitos según cuadro de carga para TB Y TA1	UN		1,00	1,00	430.395,00	0,00	430.395,00	430.395,00	0,14%
		8.6.10				Salida eléctrica con tomacorriente tipo anaranjada a 120 Voltios	UN		2,00	2,00	86.623,00	0,00	173.246,00	173.246,00	0,05%
		8.6.11				Salida eléctrica con tomacorriente a 120 Voltios	UN		10,00	10,00	104.004,00	0,00	1.040.040,00	1.040.040,00	0,33%
		8.7.1				Electrodo a tierra 5/8" x 2,4 m de cobre, Soldado con Soldadura Cadwell.	UN		8,00	8,00	143.617,00	0,00	1.148.936,00	1.148.936,00	0,36%
		8.7.4				SUMINISTRO DE UN KIT DE MONTAJE PARA PUNTA CAPTADORA COMPUESTO DE LOS SIGUIENTES ELEMENTOS: BASE EN BRONCE CON TORNILLOS DE FIJACIÓN A LA SUPERFICIE DE CONCRETO. PUNTA CAPTADORA FRANKLIN DE 1.00 M. DE ALTURA. EN ACERO INOXIDABLE DE Ø 3/8 " TIPO 1 ". ABRA	UN		9,00	9,00	205.556,00	0,00	1.850.004,00	1.850.004,00	0,58%
		8.7.5				Anillo Superior en alambre de aluminio 8 mm, Incluye Aisladores Tipo Click.	M		54,00	54,00	25.140,00	0,00	1.357.560,00	1.357.560,00	0,43%
		8.7.7				SUMINISTRO E INSTALACION DE CABLE DE COBRE DESNUDO 2/0 PARA MALLA PUESTA A TIERRA ANILLO INFERIOR	M		54,00	54,00	38.547,00	0,00	2.081.538,00	2.081.538,00	0,65%
		8.7.8				TENDIDO DE TUBERÍA Ø 1" GALVANIZADO IMC EMBEBIDO EN LAS COLUMNAS DE CONCRETO, DESDE LA CUBIERTA HASTA EL TERRENO.	M		72,00	72,00	29.405,00	0,00	2.117.160,00	2.117.160,00	0,66%
		8,7,17				Malla cuadrada de puesta a tierra, 5x5 mts, según diseño. Incluye 4 electrodos de cobre de 5/8"*2,4mts, 25 mts de cable de cobre desnudo #1/0AWG, caja de inspección, soldadura exotérmica, terminales.	G		1,00	1,00	1.266.859,00	0,00	1.266.859,00	1.266.859,00	0,40%
		8.7.18				Caja de inspección 30*30 para electrodo a tierra.	UN		4,00	4,00	69.034,00	0,00	276.136,00	276.136,00	0,09%
						SUBTOTAL CAPITULO 8						0,00	**26.445.611,00**		
9						**PAÑETES**									
	9,1					**PAÑETES SOBRE MUROS**									
		9.1.2				PAÑETE IMPERMEABILIZADO S/MUROS 1:3.	M2		17,85	17,85	$ 17.301,00	0,00	308.823,00	308.823,00	0,10%
		9.1.7				PAÑETE LISO SOBRE MUROS 1:4	M2		372,82	372,82	16.239,00	0,00	6.054.240,00	6.054.240,00	1,90%
						SUBTOTAL CAPITULO 9							**6.363.063,00**		
10						**PISOS**									
	10,1					**BASES PISOS Y AFINADOS**									
	10,2					**ACABADOS PISOS**									
		10.2.9				BALDOSIN GRANITO BH-5 DE 33x33 MORTERO 1:4 - (INCLUYE JUNTA DE DILATACION, DESTRONQUE, PULIDA Y BRILLADA)	M2		633,69	633,69	93.477,00	0,00	59.235.534,00	59.235.534,00	18,59%
		NP-4				PISO EN TABLON DE 30 X 30 CM TIPO SAHARA O EQUIVALENTE INCLUYE MATERIAL DE PEGA	M2		47,88	47,88	62.872,00	0,00	3.010.311,00	3.010.311,00	0,94%
10						**GUARDAESCOBAS**						0,00			
		10,3,1				GUARDAESCOBA GRANO MARMOL PRENSADO	M		83,96	83,96	34.157,00	0,00	2.867.822,00	2.867.822,00	0,90%
		10.3.12				MEDIACAÑA EN GRANITO H = 0.10 m (COCINA)	M		130,71	130,71	48.533,00	0,00	6.343.748,00	6.343.748,00	1,99%
	10.5					**CENEFAS, DILATACIONES Y PIRLANES**									
						SUBTOTAL CAPITULO 10							**71.457.415,00**		
11						**CUBIERTAS E IMPERMEABILIZACIONES**									
	11,1					**IMPERMEABILIZACIONES Y AISLAMIENTOS**									
		11.1.1				AFINADO CUBIERTAS PLANAS MORTERO 1:3 IMPERMEABILIZADO. INCLUYE PENDIENTADO Y REMATES	M2		29,48	29,48	28.474,00	0,00	839.414,00	839.414,00	0,26%
		11.1.3				IMPERMEABILIZACION CANALES MANTO ASFALTICO Y FOIL ALUMINIO	M2		103,32	103,32	46.479,00	0,00	4.802.210,00	4.802.210,00	1,51%
		11.1.5				MEDIA CAÑA MORTERO DE PENDIENTE	M		227,40	227,40	10.400,00	0,00	2.364.960,00	2.364.960,00	0,74%
	11.2					**CUBIERTAS**									
		11.2,18				SUMINISTRO E INSTALACION DE ESTRUCTURA METALICA PARA CUBIERTAS. NORMA NSR10 TITULO F. PERFILERIA ASTM A572 GR50 Y ASTM A37. SOLDADURA E70XX. INC CERCHAS, CORREAS, TENSORES, ANCLAJES Y ACCESORIOS, LIMPIEZA SSPC-SP3, PINTURA ANTICORROSIVA 3 MILS Y ACABADO ESMALTE ALQUIDICO 3 MILS	KG		153,00	153,00	14.950,00	0,00	2.287.350,00	2.287.350,00	0,72%
		11,2,22				SUMINISTRO E INSTALACION DE CUBIERTA TERMOACUSTICA UPVC BLANCO - BLANCO CON FIBRA DE CARBONO DE 2,5 MM COLOR A DEFINIR	m2		15,30	15,30	72.060,00	0,00	1.102.518,00	1.102.518,00	0,35%
	11,3					**ACCESORIOS Y OTROS**									
		11.3.10				TRAGANTES Ø 4"	UN		8,00	8,00	17.537,00	0,00	140.296,00	140.296,00	0,04%
		11.3.12				FLANCHE LAMINA GALVANIZADA CL. 20 - DS=50 cm.	M		11,60	11,60	24.334,00	0,00	282.274,00	282.274,00	0,09%
		11.3.15				BAJANTE A.LL. PVC Ø 4" (INC. ACCESORIOS)	M		23,00	23,00	27.353,00	0,00	629.119,00	629.119,00	0,20%
						SUBTOTAL CAPITULO 11							**12.448.141,00**		
12						**CARPINTERIA DE METÁLICA**									
	12,1					**CARPINTERIA EN ALUMINIO**									
		12.1.1				SUMINISTRO E INSTALACION DE VENTANERIA DE ALUMINIO, TIPO CORREDIZA, PERFIL EXTRUIDO, ACABADO ANODIZADO, VIDRIO DE SEGURIDAD, NORMA NSR10 K.4.2 Y K.4.3. INCLUYE EMPAQUES, SELLOS, ANCLAJES Y ACCESORIOS	M2		115,66	115,66	418.456,00	0,00	48.399.039,00	48.399.039,00	15,19%
		12.1.4				SUMINISTRO E INSTALACION DE VENTANERIA DE ALUMINIO, TIPO CELOSIA, PERFIL EXTRUIDO, ACABADO ANODIZADO, VIDRIO DE SEGURIDAD, NORMA NSR10 K.4.2 Y K.4.3. INCLUYE EMPAQUES, SELLOS, ANCLAJES Y ACCESORIOS	M2		40,65	40,65	404.886,00	0,00	16.458.616,00	16.458.616,00	5,17%
	12,2					**CARPINTERIA EN LAMINA**									
		12.2.2				SUMINISTRO E INSTALACION DE MARCOS PUERTAS LAMINA C.R. C18 - 2,00 X 0,80 M. INCLUYE ANTICORROSIVO, ESMALTE, ANCLAJE, BISAGRAS TIPO PESADO Y CARGUE EN MORTERO	UN		8,00	8,00	125.372,87	0,00	1.002.983,00	1.002.983,00	0,31%
		12.2.6				SUMINISTRO E INSTALACIÓN DE PUERTA METÁLICA ENTAMBORADA LAMINA C.R. C18 (ANTIC - ESMALTE)	M2		19,95	19,95	443.457,14	0,00	8.846.970,00	8.846.970,00	2,78%
						SUBTOTAL CAPITULO 12							**74.707.608,00**		
15						**ILUMINACION**									
	15.1					**SUMINISTRO E INSTALACION DE LUMINARIAS**									
		15.1.5				Lámpara Led SYLVANIA ECOPROOF 36W	UN		101,00	101,00	256.347,00	0,00	25.891.047,00	25.891.047,00	8,13%
		15,1,11				SUMINISTRO E INSTALACIÓN DE LUMINARIA AVISO DE SALIDA, 1.6 VA 120-277 V, 6500 K, IRC 70. INCLUYE CONECTORES DE RESORTE, CINTA, ACCESORIOS DE FIJACIÓN Y SOPORTE. MATERIAL CERTIFICADO, GARANTIZADO E INSTALADO SEGÚN REGLAMENTACIÓN NTC 2050.	UN		4,00	4,00	$ 114.737,00	0,00	458.948,00	458.948,00	0,14%
						SUBTOTAL CAPITULO 15							**26.349.995,00**		
16						**APARATOS SANITARIOS Y ACCESORIOS**									
	16,1					**APARATOS SANITARIOS**									
		16.1.18				LAVAMANOS BLANCO ACUACER CON GRIFERIA (SUM E INSTALACION)	UN		2,00	2,00	190.145,00	0,00	380.290,00	380.290,00	0,12%
		16.1.31				SUMINISTRO E INSTALACIÓN SANITARIO DE TANQUE AVANTI	UN		2,00	2,00	368.183,00	0,00	736.366,00	736.366,00	0,23%
	16,2					**ACCESORIOS**									

FONDO DE FINANCIAMIENTO DE INFRAESTRUCTURA EDUCATIVA - FFIE

FORMATO FE-1-030
BALANCE DE MAYORES Y MENORES CANTIDADES DE OBRA No. 6

CONTRATO DE OBRA No. 1380- 1518-2022

OBJETO DEL CONTRATO "Elaboración de los diseños y estudios técnicos (cuando se requiera), obtención de licencias de construcción en cualquiera de sus modalidades y/o licencias de urbanismo junto con los permisos y aprobaciones necesarias, así como la ejecución de las obras en la INSTITUCIÓN EDUCATIVA ALBERTO SANTOFIMIO CAICEDO sede PRINCIPAL, ubicada en el Municipio de Ibagué, Departamento de Tolima, requeridos por el PA FFIE, en desarrollo del PNIE."

CONTRATISTA : CONSORCIO M&E CANAÁN FFIE
DIRECCION :
C.C. ó NIT : 901.333.356-4
TELEFONO :
INTERVENTOR : CONSORCIO INTER-FFIE 2020

VALOR INICIAL DEL CONTRATO CD	**2.610.793.871,34**
VALOR INICIAL DEL CONTRATO	**3.427.718.970,00**
ANTICIPO (20 %)	**685.543.794**
VALOR ADICIONAL N° 1	**318.643.692**
VALOR ADICIONAL N° 2	
VR. RESOL., RECON, TRANS.	
VR. TOTAL CONTRATO	**3.746.362.662**
% A.I.U. DEL CONTRATO	**30,00%**

PRESUPUESTO CONTRACTUAL Y EVALUACION PREVIA BLOQUE 1

CAPITULO	SUBC	ITEM	Bloque	Piso	Fase	DESCRIPCION	UN	CANTIDAD PRESUPUESTO CONTRACTUAL	CANTIDAD REAL	VARIACIÓN CANTIDAD	V. COSTO DIRECTO UNITARIO	V.TOTAL S/N CANTIDADES PRESUPUESTO	V.TOTAL S/N CANTIDADES REALES	VARIACIÓN TOTAL	% INCIDENCIA PRESUP.
								1	2	3	4	5	6	7	4c
								DATO CONTRATO	DATO ESTUDIO PREVIO	(2-1)	DATO CONTRATO	1 X 4	2 X 4	(6-5)	4a/Total 4a
CAP	SUB CAP.	ITEM				ACTIVIDAD	UN	CANT	CANT	CANT	VALOR UNITARIO	VALOR PARCIAL	VALOR PARCIAL	VR.TOTAL	%
		16.2.13				REJILLA DE PISO METALICA CROMADA	UN		5,00		19.565,00	0,00	97.825,00	97.825,00	0,03%
		16.2.17				TAPARREGISTRO 20 x 20 (SUM E INSTALACION)	UN		5,00		32.858,00	0,00	164.290,00	164.290,00	0,05%
	16,3					OTROS - APARATOS SANITARIOS Y ACCESORIOS									
		16.3.2				LLAVE MANGUERA 1/2" (SUM E INSTALACION)	UN		1,00	1,00	34.310,00	0,00	34.310,00	34.310,00	0,01%
						SUBTOTAL CAPITULO 16							**1.413.081,00**		
18						PINTURA									
	18,1					PINTURA SOBRE MAMPOSTERIA									
		18.1.3				ESTUCO SOBRE PAÑETE	M2		252,83	252,83	7.768,00	0,00	1.963.999,00	1.963.999,00	0,62%
		18.4.10				SUMINISTRO E INSTALACION DE PINTURA EPOXICA PARA PISOS, MUROS Y TECHOS INCLUYE PREPARACION DE SUPERFICIE Y PRIMER DE ADHERENCIA	M2		252,83	252,83	20.111,00	0,00	5.084.704,00	5.084.704,00	1,60%
						SUBTOTAL CAPITULO 18							**7.048.703,00**		
21						ASEO Y VARIOS									
	21,1					ASEO Y LIMPIEZA									
		20.1.15				CARCAMO EN CONCRETO 3000 PSI (INTERIOR 60 x 20 CM). INCLUYE REJILLA PREFABRICADA	M		30,00	30,00	213.975,00	0,00	6.419.250,00	6.419.250,00	2,01%
						SUBTOTAL CAPITULO 21							**6.419.250,00**		
	NP					ITEM NO PREVISTOS						0,00			
		25.8.6				VIGA CINTA DE CONFINAMIENTO MAMPOSTERIA 0,15 MTS X 0,10 MTS	M2		35,70	0,00	$ 35.625,00	0,00	1.271.813,00	1.271.813,00	0,03%
						SUBTOTAL CAPITULO NP							**1.271.813,00**		

TOTAL COSTO DIRECTO CONTRACTUAL		**2.610.793.871,34**	**2.855.904.403,00**	**245.110.532,00**
ADMINISTRACION (25%)	**25%**	652.698.467,83	713.976.100,75	61.277.633,00
IMPREVISTOS (1%)	**1%**	13.053.969,36	14.279.522,02	1.225.552,66
UTILIDAD (4%)	**4%**	98.727.499,34	107.996.384,99	9.268.885,66
IVA SOBRE UTILIDAD (19%)	**19%**	18.758.224,87	20.519.313,15	1.761.088,28
AJUSTE DISEÑOS		33.686.937,27	33.686.937,27	-
TOTAL CONTRACTUAL		3.427.718.970,00	3.746.362.661,00	318.643.692,00

BALANCE GENERAL DEL CONTRATO	
	VARIACION TOTAL
RESUMEN ITEM CONTRACTUALES	2.610.793.871,34
RESUMEN ITEM ADICIONES	245.110.532,00
RESUMEN OBRA COMPLEMENTARIA	0,00
TOTAL BALANCE CONTRATO	2.855.904.403,34
AIU	836.252.007,75
IVA SOBRE UTILIDAD (19%)	20.519.313,15
AJUSTE A DISEÑOS	33.686.937,27
VALOR TOTAL CONTRATO	**3.746.362.662,00**

HECTOR ADALBER ORDOÑEZ O.
Firmado digitalmente por HECTOR ADALBER ORDOÑEZ O.
Fecha: 2023.04.10 15:33:44 -05'00'

CONTRATISTA — CONSORCIO M&E CANAÁN FFIE
Nit/C.C. 901.333.356-4

INTERVENTORIA — CONSORCIO INTER FFIE 2020
901539589-9

	FONDO DE FINANCIAMIENTO DE LA INFRAESTRUCTURA EDUCATIVA (FFIE)	FECHA		
		27	3	2023
		dd	mm	aaaa

INFORME DE INVERSIÓN Y BUEN MANEJO DEL ANTICIPO No 12

PROGRAMACIÓN INICIAL **7 MESES** ☐ **REPROGRAMACIÓN** ☑

CONTRATO No 1380-1518 (N. de Contrato) **DE** 2022 (Año de suscripción) **TIPO DE CONTRATO** OBRA PUBLICA (Obra Publica, Consultoria, Interventoria)

OBJETO DEL CONTRATO

Elaboración de los diseños y estudios técnicos (cuando se requiera), obtención de licencias de construcción en cualquiera de sus modalidades y/o licencias de urbanismo junto con los permisos y aprobaciones necesarias, así como la ejecución de las obras en la INSTITUCIÓN EDUCATIVA ALBERTO SANTOFIMIO CAICEDO sede PRINCIPAL

(Indique el objeto del contrato suscrito)

CONTRATISTA INTERVENTORIA *(INTERVENTOR*): CONSORCIO INTER FFIE 2020

CONTRATISTA OBRA: CONSORCIO M&E CANAAN FFIE

SUPERVISOR: CONSORCIO FFIE ALIANZA BBVA

VALOR OBRA: $ 3,427,718,970 **% ANTICIPO:** 20%

COSTO DIRECTO	%AIU	VALOR AIU	VALOR TOTAL
$ 2,636,706,900	30.00%	791,012,070	3,427,718,970
VALOR ANTICIO			685,543,794

(Indique en este espacio el valor del anticipo en letras)

RELACION DE PAGOS POR ANTICIPO

No ORDEN	FECHA	BENEFICIARIO	VALOR	No RUBRO	CONCEPTO
12.1	23-mar	ACABADOS SURTIGRES SAS	14,281,170.00	1	MATERIALES
12.2	27-mar	BALDOBLOQUE S.A.S	41,043,531.00	1	MATERIALES
			55,324,701		

No.	DESCRIPCION	PLAN	ACUMULADO ANTERIOR	PRESENTE RELACIÓN	INVERSION TOTAL	SALDO
1	MATERIALES	$ 634,211,454	567,177,567	55,324,701	622,502,268	11,709,186
2	AQUILER DE EQUIPOS	$ 22,653,439	22,653,439		22,653,439	
3	MANO DE OBRA	$ 28,678,900	28,678,900		28,678,900	
TOTAL		**685,543,794**	**618,509,907**	**55,324,701**	**673,834,608**	**11,709,186**

**En caso de requerir más filas, adicionar*

NOTAS:

Para constancia de lo anterior, se firma el veintisiete (Letras) 27 (Números) días del mes de MARZO (Letras) de 2023 (Año)

(Firma) (Firma)

Firmado digitalmente por GERMAN ALFREDO BAZZANI P
Nombre de reconocimiento (DN): cn=GERMAN ALFREDO BAZZANI P, o, ou=INTERVENTORIA, email=arquitecturayurbanismo12@gmail.com, c=CO
Fecha: 2023.03.29 19:52:14 -05'00'

(Nombre) (Nombre)
(Cargo) (Cargo)

(Nombre) HECTOR A ORDONEZ ORTIZ
REPRESENTANTE LEGAL
CONTRATISTA

(Nombre) GERMAN ALFREDO BAZANNI PRADERE
REPRESENTANTE LEGAL
INTERVENTOR

Rionegro, 03 de abril de 2023 CMCF-FFIE-IEAG-236-2022

Señores:

Consorcio FFIE Alianza BBVA ALIANZA Fiduciaria

CERTIFICADO

Referente al pago de impuestos de avisos y tableros establecidos en la ley 97 de 1913 y a la ley 84 de 1915, las actividades desarrolladas por el consorcio M&E CANAAN FFIE identificado con Nit. 901.333.356-4, no se utilizan los espacios públicos para la colocación de espacio público para la colocación de avisos publicitarios, Siendo el objeto del desarrollo de la actividad "La elaboración de diseños y estudios técnicos, obtención de licencias de construcción en cualquiera de sus modalidades y/o licencias de urbanismo junto con los permisos y aprobaciones necesarias, así como la ejecución de las obras". Del contrato de obra numero 1380-1433-2021 CORRESPONDIENTE A l**a Institución Educativa - IE ALBERTO SANTOFIMIO CAICEDO, sede PRINCIPAL ubicada en Ibagué Tolima**

De acuerdo con la ley 84 de 1915 referente al cobro del impuesto de avisos y tableros la facultad se atribuye a los concejos municipales, quienes estipulan en su respectivo acuerdo municipal de rentas los elementos del tributo. Siendo libre del pago el M&E CANAAN FFIE, al no realizar el uso del espacio público para la colocación de avisos y tableros.

Cordialmente,

HECTOR ADALBER ORDOÑEZ O.

Firmado digitalmente por HECTOR ADALBER ORDOÑEZ O.
Fecha: 2023.04.13 13:47:13 -05'00'

Ing. HECTOR HERNÁN ORDOÑEZ V.
Director de proyectos

CONSORCIO M&E CANAAN FFIE Revisó: HHO.

Carrera 14 No 79 – 78 Of. 503
Bogotá D.C. Colombia
Teléfono (57-1) 2360573
Hectorhordonez@canaanconstructores.com

CONSTRUCTORES CONSULTORES S.A.S

CONSORCIO M&E CANAÁN FFIE
NIT. 901.333.356-4

CANAÁN CONSTRUCTORES
Obras superiores

Bogotá, 7 de marzo de 2023

CMCF-FFIE-ASC-106-2023

Señores
CONSORCIO FFIE ALIANZA BBVA
Atn. Sra. TATIANA RODRIGUEZ GARCIA
Gerente Consorcio
Carrera 15 No. 82-99, piso 4
Bogotá D. C.

Alianza

Fecha 07/03/2023 03:06:14 p.m. (E) X158667
Destinatario INGRID ASTRID DUARTE
Remitente CONSORCIO MYE CANAAN FFIE

Referencia: CONTRATO DE OBRA No. 1380-1518-2022 PARA LA TERMINACIÓN DE LA CONSTRUCCIÓN DEL COLEGIO ALBERTO SANTOFIMIO CAICEDO
Asunto: ACTUALIZACIÓN GARANTÍAS DEL CONTRATO

Respetados señores:

Remitimos para su aprobación la actualización de las pólizas de garantía del contrato ajustando las vigencias de conformidad con el Otrosí No. 1.

Adjuntamos los siguientes documentos:

- Anexo No. 4 a la póliza de cumplimiento N° 4006263, emitida por HDI Seguros S.A, en 4 folios.
- Anexo No. 4 a la póliza de responsabilidad civil extracontractual N° 4001214, emitida por HDI Seguros S.A, en 4 folios.
- Recibo de pago de la prima de los anexos por $3.522.353
- Copia del Otrosí No 1 al contrato 1380-1518-2022

Cordialmente,

CONSORCIO FFIE
ALIANZA BBVA

POLIZA APROBADA
Visto bueno Melissa Murcia Ruiz

ORLANDO INFANTE CÁRDENAS
Director Licitaciones y Contratos
CONSORCIO M&E CANAAN FFIE

SEGURO DE CUMPLIMIENTO A FAVOR DE PARTICULARES

Número Póliza: 4006263 Anexo: 4 Sucursal: TUNJA C.N.H 29

Referencia	Fecha de Expedición	VIGENCIA SEGURO Desde las 24 horas [d-m-a]	VIGENCIA SEGURO Hasta las 24 horas [d-m-a]	Anexo Nº	VIGENCIA ANEXO Desde [d-m-a]	VIGENCIA ANEXO Hasta [d-m-a]	Certificado de
010091050362-00	20/02/2023	29/03/2022	17/04/2026	4	10/02/2023	17/04/2026	PRORROGA

Intermediario	Clave	% Participación	Coaseguro Cedido	% Participación
AVAL SEGUROS BOYACA LTDA	4003112	100,00		

DATOS DEL AFIANZADO / ASEGURADO / BENEFICIARIO

Tomador	NIT	Dirección	Ciudad	Teléfono
CONSORCIO M&E CANAAN FFIE	901.333.356-4	CR 14 NO. 78 OF 503	BOGOTÁ,DISTRITO CAPITAL	3153199530

Asegurado	NIT
ALIANZA FIDUCIARIA SA	830.053.812-2

Beneficiario	NIT
ALIANZA FIDUCIARIA SA	830.053.812-2

VIGILADO SUPERINTENDENCIA FINANCIERA DE COLOMBIA

PRODUCTO Y PRIMA

Dirección: CR 15 NO. 82 - 99 Ciudad: BOGOTÁ Total Suma Asegurada $ 2.913.561.124,50

Amparo	Vigencia desde	Vigencia hasta	Suma asegurada
CALIDAD DEL SERVICIO	13/05/2022	17/01/2023	$ 171.385.948,50
CUMPLIMIENTO	13/05/2022	17/12/2023	$ 685.543.794,00
ESTABILIDAD DE LA OBRA / CALIDAD Y BUEN FUNCIONA...	13/05/2022	13/05/2025	$ 685.543.794,00
MANEJO DEL ANTICIPO	13/05/2022	17/04/2023	$ 685.543.794,00
PAGO DE SALARIOS PRESTACIONES SOCIALES	13/05/2022	17/04/2026	$ 685.543.794,00

Conducto de Pago	Fecha Máxima Pago Prima
CONTADO - CUMPLIMIENTO ESPECIAL	06/04/2023

PRIMA	$ 2.236.000,00
Otros conceptos	$ 0,00
Gastos de expedición	$ 7.000,00
IVA	$ 426.170,00
Prima total:	$ 2.669.170,00

SEGURO DE CUMPLIMIENTO

HDI SEGUROS S.A., sociedad aseguradora constituida bajo las Leyes de la República de Colombia, debidamente autorizada por la Superintendencia Financiera de Colombia para ejercer la actividad aseguradora, cuyo domicilio principal es la ciudad de Bogotá D.C., y que en adelante se llamará "La Compañía", asegura con sujeción a los términos, exclusiones, estipulaciones y condiciones contenidos en la presente póliza o agregados a ella, contra los riesgos indicados y por los amparos adicionales contratados. **LA MORA EN EL PAGO DE LA PRIMA DE LA PÓLIZA O DE LOS CERTIFICADOS O ANEXOS QUE SE EXPIDAN CON FUNDAMENTO EN ELLA, PRODUCIRÁ LA TERMINACIÓN AUTOMÁTICA DEL CONTRATO Y DARÁ DERECHO A LA COMPAÑÍA PARA EXIGIR EL PAGO DE LA PRIMA DEVENGADA Y DE LOS GASTOS CAUSADOS CON OCASIÓN DE LA EXPEDICIÓN DEL CONTRATO.**

FIRMA AUTORIZADA

BANCOS / CAJEROS ATH	ALMACENES	EFECTY / SERVIENTREGA	INTERNET
BANCO DE OCCIDENTE BANCOLOMBIA DAVIVIENDA	ÉXITO SURTIMAX CARULLA	PÓLIZAS GENERALES CONVENIO 110225	www.hdi.com.co/pagos-en-linea/ PAGOS CON TARJETA DE CRÉDITO, DÉBITO, CUENTAS CORRIENTES O DE AHORROS.

DÉBITO AUTOMÁTICO A CUENTA BANCARIA DE CUALQUIER ENTIDAD FINANCIERA: ENVIE SUS DATOS BANCARIOS Y NÚMERO DE PÓLIZA A: DEBITO@HDI.COM.CO

CÓDIGO BANCO	No. DEL CHEQUE	VALOR CHEQUE	VALOR EFECTIVO	TOTAL $ 2.669.170,00

HDI SEGUROS

NIT 860.004.875-6
Carrera 7 N° 72-13 piso 8
Bogotá D.C. - Colombia
Teléfonos (601) 3468888

RECUERDE: PARA PAGAR EN BANCOS Y PUNTOS DE RECAUDO DEBE PRESENTAR ESTE DOCUMENTO COMPLETO. GIRAR EL CHEQUE A NOMBRE DE LA COMPAÑÍA Y PAGAR EL VALOR EXACTO DE ESTE DOCUMENTO.

(415)7702963000020(8020)010091050362 00(3900)000002669170(96)20230406

Entidad Bancaria / HDI SEGUROS S.A.

CERTIFICADO INDIVIDUAL DE CUMPLIMIENTO

HDI SEGUROS

SEGURO DE CUMPLIMIENTO A FAVOR DE PARTICULARES

Número Póliza: 4006263 Anexo: 4 Sucursal: TUNJA C.N.H 29

Referencia	Fecha de Expedición	VIGENCIA SEGURO Desde las 24 horas [d-m-a]	VIGENCIA SEGURO Hasta las 24 horas [d-m-a]	Anexo Nº	VIGENCIA ANEXO Desde [d-m-a]	VIGENCIA ANEXO Hasta [d-m-a]	Certificado de
010091050362-00	20/02/2023	29/03/2022	17/04/2026	4	10/02/2023	17/04/2026	PRORROGA

Intermediario	Clave	% Participación	Coaseguro Cedido	% Participación
AVAL SEGUROS BOYACA LTDA	4003112	100,00		

DATOS DEL TOMADOR / ASEGURADO / BENEFICIARIO

Tomador	NIT	Dirección	Ciudad	Teléfono
CONSORCIO M&E CANAAN FFIE	901.333.356-4	CR 14 NO. 78 OF 503	BOGOTÁ,DISTRITO CAPITAL	3153199530

Asegurado	Beneficiario
ALIANZA FIDUCIARIA SA	VARIOS SEGÚN RELACIÓN

INFORMACIÓN DEL RIESGO

Riesgo: 1 Ciudad: Departamento: VARIOS

Dirección:

Beneficiarios	Tipo Doc.	Nro. Doc.
ALIANZA FIDUCIARIA SA	NIT	830.053.812-2

Objeto > Ramo > Amparo	Valor asegurable	Valor asegurado	SubLímite	Indice Variable	
CONTRATO		$ 2.913.561.124,50		%	Valor
CUMPLIMIENTO		$ 2.913.561.124,50			
MANEJO DEL ANTICIPO		$ 685.543.794,00			
PAGO DE SALARIOS PRESTACIONES SOCIALES		$ 685.543.794,00			
ESTABILIDAD DE LA OBRA / CALIDAD Y BUEN FUNCIONAMIENTO		$ 685.543.794,00			
CUMPLIMIENTO		$ 685.543.794,00			
CALIDAD DEL SERVICIO		$ 171.385.948,50			

VIGILADO SUPERINTENDENCIA FINANCIERA DE COLOMBIA

HDI SEGUROS S.A., sociedad aseguradora constituida bajo las Leyes de la República de Colombia, debidamente autorizada por la Superintendencia Financiera de Colombia para ejercer la actividad aseguradora, cuyo domicilio principal es la ciudad de Bogotá D.C., y que en adelante se llamará "La Compañía", asegura con sujeción a los términos, exclusiones, estipulaciones y condiciones contenidos en la presente póliza o agregados a ella, contra los riesgos indicados y por los amparos adicionales contratados. **LA MORA EN EL PAGO DE LA PRIMA DE LA PÓLIZA O DE LOS CERTIFICADOS O ANEXOS QUE SE EXPIDAN CON FUNDAMENTO EN ELLA, PRODUCIRÁ LA TERMINACIÓN AUTOMÁTICA DEL CONTRATO Y DARÁ DERECHO A LA COMPAÑÍA PARA EXIGIR EL PAGO DE LA PRIMA DEVENGADA Y DE LOS GASTOS CAUSADOS CON OCASIÓN DE LA EXPEDICIÓN DEL CONTRATO.**

FIRMA AUTORIZADA

SEGURO DE CUMPLIMIENTO

A FAVOR DE PARTICULARES

HDI SEGUROS

Tomador: CONSORCIO M&E CANAAN FFIE — Número de Identificación: 901.333.356-4

Número Póliza: 4006263 — Anexo: 4 — Sucursal: TUNJA C.N.H 29 — Certificado de: PRORROGA

TEXTO DE LA PÓLIZA

MEDIANTE EL PRESENTE ANEXO SE AJUSTA LA VIGENCIA DE LOS AMPAROS SEGUN:

OTROSI N°. 01 DE FECHA 10 DE FEBRERO DE 2023.

LOS DEMAS TERMINOS Y CONDICIONES CONTINUAN INMODIFICABLES.
****

MEDIANTE EL PRESENTE ANEXO SE AJUSTA LA VIGENCIA DE LOS AMPAROS SEGUN:

ACTA DE PRORROGA N° 3 A LA SUSPENSION N°. 1 DE FECHA 01 DE AGOSTO DE 2022
ACTA DE REINICIO No 1 DE FECHA 1 16 DE AGOSTO DE 2022

LOS DEMAS TERMINOS Y CONDICIONES CONTINUAN INMODIFICABLES.
****

MEDIANTE EL PRESENTE ANEXO SE AJUSTA LA VIGENCIA DE LOS AMPAROS SEGUN:

ACTA DE PRORROGA N°, 2 A LA SUSPENSION N°. 1 DE FECHA 21 DE JULIO DE 2022
FECHA DE REINICIO EN VIRTUD DE SUSPENSION No 1 DE FECHA 01 DE AGOSTO DE 2022

LOS DEMAS TERMINOS Y CONDICIONES CONTINUAN INMODIFICABLES.
****

MEDIANTE EL PRESENTE ANEXO DE MODIFICACION SE TRASLADAN Y SE PRORROGAN LAS VIGENCIA A LOS AMPAROS CONTRATADOS, POR UN PLAZO ADICIONAL DE (37) DIAS MAS, SE AJUSTAN VIGENCIAS SEGUN:

**ACTA DE INICIO DE FECHA 13 DE MAYO DE 2022
**ACTA DE SUSPENSION N°. 1 DE FECHA 14 DE JUNIO DE 2022
**ACTA DE PRORROGA N°, 1 A LA SUSPENSION N°. 1 DE FECHA 5 DE JULIO DE 2022.
**FECHA DE REINICIO EN VIRTUD DE SUSPENSION No 1 DE FECHA 21 DE JULIO DE 2022

LOS DEMAS TERMINOS Y CONDICIONES CONTINUAN INMODIFICABLES.

ANEXO

GARANTIZAR LOS PERJUICIOS DERIVADOS DEL INCLUMPLIMIENTO DE LAS OBLIGACIONES ASUMIDAS POR EL PA FFIE, EN DESARROLLO DEL PNIE.
CONTRATISTA ORIGINADAS EN EL CONTRATO DE OBRA No. 1380-1518-2022. CUYO OBJETO ES: LA ELABORACIÓN DE LOS DISEÑOS Y ESTUDIOS TÉCNICOS (CUANDO SE REQUIERA), OBTENCIÓN DE LICENCIAS DE CONSTRUCCIÓN EN CUALQUIERA DE SUS MODALIDADES Y/O LICENCIAS DE URBANISMO JUNTO CON LOS PERMISOS Y APROBACIONES NECESARIAS, ASÍ COMO LA EJECUCIÓN DE LAS OBRAS EN LA INSTITUCIÓN EDUCATIVA ALBERTO SANTOFIMIO CAICEDO SEDE PRINCIPAL, UBICADA EN EL MUNICIPIO DE IBAGUÉ, DEPARTAMENTO DE TOLIMA, REQUERIDOS POR EL

TOMADOR: CONSORCIO M&E CANAAN FFIE NIT. 901.333.356-4

INTEGRADO POR:

CONSTRUCTORA CANAAN S.A., NIT.800.007.447-2, PARTICIPACION DEL 50%
M&E CONSTRUCTORES Y CONSULTORES SAS NIT. 900.053.750-8, PARTICIPACION DEL 50%

ASEGURADO Y BENEFICIARIO: ALIANZA FIDUCIARIA S.A. NIT. 830,053,812-2 COMO REPRESENTANTE LEGAL DEL CONSORCIO FFIE ALIANZA BBVA, QUIEN ACTUA UNICA Y EXCLUSIVAMENTE COMO VOCERA DEL PATRIMONIO AUTONOMO DEL FONDO DE INFRAESTRUCTURA EDUCATIVA - FFIE, NIT. 830.053.812-2

NOTA: LA VIGENCIA DEL AMPARO DE ESTABILIDAD Y CALIDAD DE LA OBRA ES DE TRES AÑOS SE AJUSTARA CON EL ACTA DE RECIBO A SATISFACCION DE LA OBRA.

VIGILADO SUPERINTENDENCIA FINANCIERA DE COLOMBIA

SEGURO DE CUMPLIMIENTO

A FAVOR DE PARTICULARES

HDI SEGUROS

Tomador: CONSORCIO M&E CANAAN FFIE — Número de identificación: 901.333.356-4

Número Póliza: 4006263 — Anexo: 4 — Sucursal: TUNJA C.N.H 29 — Certificado de: PRORROGA

TEXTO DE LA PÓLIZA

Hector A. Ordoñez

FIRMA DEL TOMADOR - AFIANZADO

VIGILADO SUPERINTENDENCIA FINACIERA DE COLOMBIA

RESPONSABILIDAD CIVIL EXTRACONTRACTUAL

SEGURO DE RESPONSABILIDAD CIVIL EXTRACONTRACTUAL RESP CIVIL EXTRACON, DERIVADA DE CUMPLIMIENTO

Número Póliza: 4001214 Anexo: 4 Sucursal: TUNJA C.N.H 29

Referencia	Fecha de Expedición	VIGENCIA SEGURO Desde las 24 horas [d-m-a]	Hasta las 24 horas [d-m-a]	Anexo Nº	VIGENCIA ANEXO Desde [d-m-a]	Hasta [d-m-a]	Certificado de
010091050364-42	20/02/2023	29/03/2022	17/12/2023	4	15/10/2023	17/12/2023	PRORROGA

Intermediario	Clave	% Participación	Coaseguro Cedido	% Participación
AVAL SEGUROS BOYACA LTDA	4003112	100,00		

DATOS DEL TOMADOR / ASEGURADO / BENEFICIARIO

Tomador	NIT	Dirección	Ciudad	Teléfono
CONSORCIO M&E CANAAN FFIE	901.333.356-4	CR 14 NO. 78 OF 503	BOGOTÁ,DISTRITO CAPITAL	3153199530

Asegurado	NIT
CONSORCIO M&E CANAAN FFIE	901.333.356-4

Beneficiario	NIT
TERCEROS AFECTADOS	999.999.989-0

PRODUCTO Y PRIMA

SEGURO DE RESPONSABILIDAD CIVIL EXTRACONTRACTUAL

Código CIIU	TOTAL SUMA ASEGURADA	CONDUCTO DE PAGO
7110 - ACTIVIDADES DE ARQUITECTURA E INGEN...	$ 685.543.794,00	CONTADO - CONTADO 45 DIAS

VALORES ASEGURADOS POR RAMO TÉCNICO		FECHA MÁXIMA PAGO PRIMA 06/04/2023		
RESP CIVIL EXT.	$ 685.543.794,00	PRIMA NETA	$ 0,00	PRIMA $ 709.960,42
		OTROS CONCEPTOS	$ 0,00	OTROS CONCEPTOS $ 0,00
		GASTOS DE EXPEDICIÓN	$ 0,00	GASTOS DE EXPEDICIÓN $ 7.000,00
		IVA	$ 0,00	IVA $ 136.222,48
		PRIMA TOTAL:	$ 0,00	PRIMA TOTAL: $ 853.182,90

HDI SEGUROS S.A., sociedad aseguradora constituida bajo las Leyes de la República de Colombia, debidamente autorizada por la Superintendencia Financiera de Colombia para ejercer la actividad aseguradora, cuyo domicilio principal es la ciudad de Bogotá D.C., y que en adelante se llamará "La Compañía", asegura con sujeción a los términos, exclusiones, estipulaciones y condiciones contenidos en la presente póliza o agregados a ella, contra los riesgos indicados y por los amparos adicionales contratados. **LA MORA EN EL PAGO DE LA PRIMA DE LA PÓLIZA O DE LOS CERTIFICADOS O ANEXOS QUE SE EXPIDAN CON FUNDAMENTO EN ELLA, PRODUCIRÁ LA TERMINACIÓN AUTOMÁTICA DEL CONTRATO Y DARÁ DERECHO A LA COMPAÑÍA PARA EXIGIR EL PAGO DE LA PRIMA DEVENGADA Y DE LOS GASTOS CAUSADOS CON OCASIÓN DE LA EXPEDICIÓN DEL CONTRATO.**

FIRMA AUTORIZADA

BANCOS / CAJEROS ATH	ALMACENES	EFECTY / SERVIENTREGA	INTERNET
BANCO DE OCCIDENTE BANCOLOMBIA DAVIVIENDA	EXITO CARULLA SUPERTIENDAS	PUNTOS GENERALES COMERCIALES	www.hdi.com.co/pagos-en-linea/ PAGOS CON TARJETA DE CRÉDITO, DÉBITO, CUENTAS CORRIENTES Y DE AHORROS

- DEBITO AUTOMÁTICO A CUENTA BANCARIA DE CUALQUIER ENTIDAD FINANCIERA. ENVIE SUS DATOS BANCARIOS Y NUMERO DE POLIZA A: DEBITO@HDI.COM.CO

CÓDIGO BANCO	No. DEL CHEQUE	VALOR CHEQUE	VALOR EFECTIVO	TOTAL $ 853.182,90

HDI SEGUROS

NIT 860.004.875-6
Carrera 7 N° 72-13 piso 8
Bogotá D.C. - Colombia
Teléfonos (601) 3468888

RECUERDE: PARA PAGAR EN BANCOS Y PUNTOS DE RECAUDO DEBE PRESENTAR ESTE DOCUMENTO COMPLETO. GIRAR EL CHEQUE A NOMBRE DE LA COMPAÑÍA Y PAGAR EL VALOR EXACTO DE ESTE DOCUMENTO.

(415)7707000000000(8020)010910050364420(3900)0000853182(96)20230206

CERTIFICADO INDIVIDUAL DE RESPONSABILIDAD CIVIL EXTRACONTRACTUAL

HDI SEGUROS

SEGURO DE RESPONSABILIDAD CIVIL EXTRACONTRACTUAL RESP CIVIL EXTRACON, DERIVADA DE CUMPLIMIENTO

Número Póliza: 4001214 Anexo: 4 Sucursal: TUNJA C.N.H 29

Referencia	Fecha de Expedición	VIGENCIA SEGURO Desde las 24 horas [d-m-a]	VIGENCIA SEGURO Hasta las 24 horas [d-m-a]	Anexo Nº	VIGENCIA ANEXO Desde [d-m-a]	VIGENCIA ANEXO Hasta [d-m-a]	Certificado de
010091050364-42	20/02/2023	29/03/2022	17/12/2023	4	15/10/2023	17/12/2023	PRORROGA

Intermediario	Clave	% Participación	Coaseguro Cedido	% Participación
AVAL SEGUROS BOYACA LTDA	4003112	100,00		

DATOS DEL TOMADOR / ASEGURADO / BENEFICIARIO

Tomador	NIT	Dirección	Ciudad	Teléfono
CONSORCIO M&E CANAAN FFIE	901.333.356-4	CR 14 NO. 78 OF 503	BOGOTÁ,DISTRITO CAPITAL	3153199530

Asegurado	Beneficiario
CONSORCIO M&E CANAAN FFIE	VARIOS SEGÚN RELACIÓN

INFORMACION DEL RIESGO

Riesgo: 1 Ciudad: IBAGUÉ Departamento: TOLIMA

Dirección: INSTITUCION EDUCATIVA ALBERTO SANTOFIMIO CAICEDO S

Beneficiarios	Tipo Doc.	Nro. Doc.
TERCEROS AFECTADOS	NIT	999.999.989-0

Objeto > Ramo > Amparo	Valor asegurable	Valor asegurado	Sublímite	Indice Variable	
OBJETO GENERAL		$ 685.543.794,00		%	Valor
RESP CIVIL EXT.		$ 685.543.794,00			
RESPONSABILIDAD CIVIL EXTRACON DERIVADA DE CUMPLIMIENTO		$ 685.543.794,00			

- DEDUCIBLES: 10.00% SOBRE EL VALOR DE LA PERDIDA - Mínimo: 1.00SMMLV - No Inferior A: 0.00% EN RESPONSABILIDAD CIVIL EXTRACON DERIVADA DE CUMPLIMIENTO

VIGILADO SUPERINTENDENCIA FINANCIERA DE COLOMBIA

HDI SEGUROS S.A., sociedad aseguradora constituida bajo las Leyes de la República de Colombia, debidamente autorizada por la Superintendencia Financiera de Colombia para ejercer la actividad aseguradora, cuyo domicilio principal es la ciudad de Bogotá D.C., y que en adelante se llamará "La Compañía", asegura con sujeción a los términos, exclusiones, estipulaciones y condiciones contenidos en la presente póliza o agregados a ella, contra los riesgos indicados y por los amparos adicionales contratados. **LA MORA EN EL PAGO DE LA PRIMA DE LA PÓLIZA O DE LOS CERTIFICADOS O ANEXOS QUE SE EXPIDAN CON FUNDAMENTO EN ELLA, PRODUCIRÁ LA TERMINACIÓN AUTOMÁTICA DEL CONTRATO Y DARÁ DERECHO A LA COMPAÑÍA PARA EXIGIR EL PAGO DE LA PRIMA DEVENGADA Y DE LOS GASTOS CAUSADOS CON OCASIÓN DE LA EXPEDICIÓN DEL CONTRATO.**

FIRMA AUTORIZADA

SEGURO DE RESPONSABILIDAD CIVIL EXTRACONTRACTUAL

HDI SEGUROS

RESP CIVIL EXTRACON, DERIVADA DE CUMPLIMIENTO

Tomador: CONSORCIO M&E CANAAN FFIE | Número de identificación: 901.333.356-4

Número Póliza: 4001214 | Anexo: 4 | Sucursal: TUNJA C.N.H 29 | Certificado de: PRORROGA

TEXTO DE LA PÓLIZA

MEDIANTE EL PRESENTE ANEXO SE AJUSTA LA VIGENCIA DE LOS AMPAROS SEGUN:

OTROSI N°. 01 DE FECHA 10 DE FEBRERO DE 2023.

LOS DEMAS TERMINOS Y CONDICIONES CONTINUAN INMODIFICABLES.
****

MEDIANTE EL PRESENTE ANEXO SE AJUSTA LA VIGENCIA DE LOS AMPAROS SEGUN:

ACTA DE PRORROGA N° 3 A LA SUSPENSION N°. 1 DE FECHA 01 DE AGOSTO DE 2022
ACTA DE REINICIO No 1 DE FECHA 1 16 DE AGOSTO DE 2022

LOS DEMAS TERMINOS Y CONDICIONES CONTINUAN INMODIFICABLES.
****

MEDIANTE EL PRESENTE ANEXO SE AJUSTA LA VIGENCIA DE LOS AMPAROS SEGUN:

ACTA DE PRORROGA N°, 2 A LA SUSPENSION N°. 1 DE FECHA 21 DE JULIO DE 2022
FECHA DE REINICIO EN VIRTUD DE SUSPENSION No 1 DE FECHA 01 DE AGOSTO DE 2022

LOS DEMAS TERMINOS Y CONDICIONES CONTINUAN INMODIFICABLES.
****

MEDIANTE EL PRESENTE ANEXO DE MODIFICACION SE TRASLADAN Y SE PRORROGAN LAS VIGENCIA A LOS AMPAROS CONTRATADOS, POR UN PLAZO ADICIONAL DE (37) DIAS MAS, SE AJUSTAN VIGENCIAS SEGUN:

**ACTA DE INICIO DE FECHA 13 DE MAYO DE 2022
**ACTA DE SUSPENSION N°. 1 DE FECHA 14 DE JUNIO DE 2022
**ACTA DE PRORROGA N°, 1 A LA SUSPENSION N°. 1 DE FECHA 5 DE JULIO DE 2022.
**FECHA DE REINICIO EN VIRTUD DE SUSPENSION No 1 DE FECHA 21 DE JULIO DE 2022

VIGENCIA DESDE 13/5/2022 HASTA 20/9/2023

LOS DEMAS TERMINOS Y CONDICIONES CONTINUAN INMODIFICABLES.

VIGILADO SUPERINTENDENCIA FINANCIERA DE COLOMBIA

ANEXO

GARANTIZAR LOS PERJUICIOS DERIVADOS DEL INCLUMPLIMIENTO DE LAS OBLIGACIONES ASUMIDAS POR EL CONTRATISTA ORIGINADAS EN EL CONTRATO DE OBRA No. 1380-1518-2022. CUYO OBJETO ES: LA ELABORACIÓN DE LOS DISEÑOS Y ESTUDIOS TÉCNICOS (CUANDO SE REQUIERA), OBTENCIÓN DE LICENCIAS DE CONSTRUCCIÓN EN CUALQUIERA DE SUS MODALIDADES Y/O LICENCIAS DE URBANISMO JUNTO CON LOS PERMISOS Y APROBACIONES NECESARIAS, ASÍ COMO LA EJECUCIÓN DE LAS OBRAS EN LA INSTITUCIÓN EDUCATIVA ALBERTO SANTOFIMIO CAICEDO SEDE PRINCIPAL, UBICADA EN EL MUNICIPIO DE IBAGUÉ, DEPARTAMENTO DE TOLIMA, REQUERIDOS POR EL PA FFIE, EN DESARROLLO DEL PNIE.

TOMADOR: CONSORCIO M&E CANAAN FFIE NIT. 901.333.356-4

INTEGRADO POR:

CONSTRUCTORA CANAAN S.A., NIT.800.007.447-2, PARTICIPACION DEL 50%
M&E CONSTRUCTORES Y CONSULTORES SAS NIT. 900.053.750-8, PARTICIPACION DEL 50%

ASEGURADOS: CONSORCIO M&E CANAAN FFIE NIT. 901.333.356-4 Y ALIANZA FIDUCIARIA S.A. NIT. 830,053,812-2 COMO REPRESENTANTE LEGAL DEL CONSORCIO FFIE ALIANZA BBVA, QUIEN ACTUA UNICA Y EXCLUSIVAMENTE COMO VOCERA DEL PATRIMONIO AUTONOMO DEL FONDO DE INFRAESTRUCTURA EDUCATIVA - FFIE, NIT. 830.053.812-2

BENEFICIARIOS: TERCEROS AFECTADOS

SEGURO DE RESPONSABILIDAD CIVIL EXTRACONTRACTUAL

HDI SEGUROS

RESP CIVIL EXTRACON, DERIVADA DE CUMPLIMIENTO

Tomador: CONSORCIO M&E CANAAN FFIE — Número de identificación: 901.333.356-4

Número Póliza: 4001214 Anexo: 4 Sucursal: TUNJA C.N.H 29 — Certificado de: PRORROGA

TEXTO DE LA PÓLIZA

Hector A Ordoñez O

FIRMA DEL TOMADOR - AFIANZADO

VIGILADO SUPERINTENDENCIA FINANCIERA DE COLOMBIA

!Hola **CONSORCIO M&E CANAAN FFIE** , gracias por utilizar el portal web de HDI Seguros!

Valor Total de Transacción:	**$ 3,522,353**
Estado de Transacción:	APPROVED
Referencia de Pago:	4161542
Número de Transacción:	30301636
Fecha de Transacción:	07/03/2023

PÓLIZA	ENDOSO	RAMO	CUOTA	VALOR
4006263	4	CUMPLIMIENTO	1	**$ 2,669,170**
4001214	4	RESP CIVIL EXT.	1	**$ 853,183**

TOTAL PAGADO: $ 3,522,353

HDI SEGUROS

www.hdi.com.co

Búscanos como @HDISegurosColombia

OTROSI No. 01 AL CONTRATO DE OBRA No. 1380-1518-2022 SUSCRITO ENTRE EL PATRIMONIO AUTÓNOMO DEL FONDO DE FINANCIAMIENTO DE LA INFRAESTRUCTURA EDUCATIVA - FFIE Y CONSORCIO M&E CANAAN.

OTROSÍ No. 1 CONTRATO DE OBRA No. 1380-1518-2022

Contratante **Vocero** **Domicilio** **NIT**	PATRIMONIO AUTÓNOMO DEL FONDO DE INFRAESTRUCTURA EDUCATIVA – FFIE CONSORCIO FFIE ALIANZA BBVA BOGOTÁ D.C. 830.053.812-2
Contratista **Representante legal o apoderado** **Domicilio**	CONSORCIO M&E CANAAN HÉCTOR ADALBER ORDOÑEZ ORTIZ Cra. 14 # 79 – 78 OF 503, Bogotá D.C.
Departamento **Municipio** **Institución Educativa** **Sede**	TOLIMA IBAGUÉ ALBERTO SANTOFIMIO CAICEDO PRINCIPAL
Fecha **Plazo Actual** **Valor Actual Contrato de Obra**	 07 meses $3.427.718.970

"Vo. Bo. CONSORCIO
FFIE ALIANZA BBVA"

OTROSI No. 01 AL CONTRATO DE OBRA No. 1380-1518-2022 SUSCRITO ENTRE EL PATRIMONIO AUTÓNOMO DEL FONDO DE FINANCIAMIENTO DE LA INFRAESTRUCTURA EDUCATIVA - FFIE Y CONSORCIO M&E CANAAN

I. LAS PARTES

Entre los suscritos a saber, por una parte, **(I) PATRIMONIO AUTÓNOMO DENOMINADO FONDO DE FINANCIAMIENTO DE LA INFRAESTRUCTURA EDUCATIVA FFIE, FRANCISCO JOSÉ SCHWITZAR SABOGAL**, mayor de edad, identificado con la cédula de ciudadanía número 93.389.382 de Ibagué, quien en su calidad de representante legal obra en nombre y representación de **ALIANZA FIDUCIARIA S.A.**, sociedad de servicios financieros legalmente constituida mediante Escritura Pública 545 de 11 de febrero de 1986, otorgada en la Notaría Décima del Círculo de Cali, todo lo cual consta en certificado de existencia y representación legal expedido por la Superintendencia Financiera de Colombia, sociedad que actúa en nombre y representación legal del **CONSORCIO FFIE ALIANZA BBVA, conformado por ALIANZA FIDUCIARIA S.A. y BBVA ASSET MANAGEMENT S.A. SOCIEDAD FIDUCIARIA, consorcio que actúa única y exclusivamente en su calidad de vocero y administrador del PATRIMONIO AUTÓNOMO DENOMINADO FONDO DE FINANCIAMIENTO DE LA INFRAESTRUCTURA EDUCATIVA FFIE identificado con NIT No 830.053.812-2,** constituido mediante el Contrato No. 1380 del 22 de octubre de 2015 suscrito entre el MINISTERIO DE EDUCACIÓN NACIONAL (en adelante el "**MEN**") y el CONSORCIO FFIE ALIANZA BBVA (en adelante el "**Contratante**"), y por la otra **HÉCTOR ADALBER ORDOÑEZ ORTIZ,** Identificado con cédula de ciudadanía No. 4.935.255, quien actúa en calidad de representante legal del **CONSORCIO M&E CANAAN,** conformado por MYE CONSTRUCTORES CONSULTORES S.A.S. con Nit 900.053.750 y CONSTRUCTORA CANAAN S.A. con NIT 800.007.447.-2, debidamente facultado para celebrar el presente Otrosí No. 1 al Contrato de Obra **1380-1518-2022**, quien para efectos del presente contrato se denominará EL CONTRATISTA. Hemos convenido celebrar el presente Otrosí No. 1 que se regirá en general por las normas civiles y comerciales colombianas, así como por: a) El Manual de Contratación del PATRIMONIO AUTÓNOMO DEL FONDO DE INFRAESTRUCTURA EDUCATIVA FFIE, b) el Contrato de Fiducia Mercantil No. 1380 de 2015 suscrito entre el MINISTERIO DE EDUCACIÓN NACIONAL y el CONSORCIO FFIE ALIANZA – BBVA, y, c) de manera particular y especial, por las siguientes cláusulas pactadas, teniendo en cuenta las siguientes:

II. CONSIDERACIONES

1. Que el día 29 de marzo de 2022 se suscribió Contrato de Obra No. **1380-1518-2022**, cuyo objeto contractual es la elaboración de los diseños y estudios técnicos(cuando se requiera), obtención de licencias de construcción en cualquiera de sus modalidades y/o licencias de urbanismo junto con los permisos y aprobaciones necesarias, así como la ejecución de las obras en la **INSTITUCIÓN EDUCATIVA ALBERTO SANTOFIMIO CAICEDO sede PRINCIPAL**, ubicada en el Municipio de Ibagué, Departamento de Tolima, requeridos por el PA FFIE, en desarrollo del PNIE.

2. Que el Contratista de Obra a través de oficio **CMCF-IEASC-094-2022** del 26 de enero de 2023, presentó solicitud de prórroga del Contrato de Obra por un término de 2 meses y 1 día calendario para la culminación de las actividades de obra, sustentado en las afectaciones ocasionadas por situaciones que impactaron la ejecución normal del proyecto, tales como:

   1. Ajustes a diseños: 45 días
   2. Temporada de Lluvias: 14 días
   3. Orden Público: 2 días

"Vo. Bo. CONSORCIO FFIE ALIANZA BBVA"

OTROSI No. 01 AL CONTRATO DE OBRA No. 1380-1518-2022 SUSCRITO ENTRE EL PATRIMONIO AUTÓNOMO DEL FONDO DE FINANCIAMIENTO DE LA INFRAESTRUCTURA EDUCATIVA - FFIE Y CONSORCIO M&E CANAAN

Acorde con lo anterior, solicita prórroga al contrato de obra por 2 meses + 1 día, para la culminación de las actividades de obra.

3. Que la interventoría CONSORCIO INTER-FFIE 2020 mediante comunicación FFIE-INT-IEASC-092-Obra-2021 del 30 de enero de 2023 avala la prórroga al contrato de obra por 2 meses + 1 día, una vez fueron revisados y comprobadas cada una de las situaciones expresadas por el contratista de obra.

4. Que conforme el anterior análisis, es necesario modificar la Cláusula de Plazo del Contrato, con el fin prorrogarlo por 2 meses + 1 día.

5. Que de acuerdo con el Contrato de Fiducia Mercantil No. 1380 suscrito con el Ministerio de Educación Nacional, y sus documentos anexos, el Consorcio FFIE Alianza BBVA actúa única y exclusivamente como vocera del PA FFIE, y en dicha calidad suscribe los documentos , que le son instruidos por parte del Comité Fiduciario creado para tal fin por el Fideicomitente; así mismo realiza los pagos de acuerdo con las instrucciones impartidas en desarrollo del Contrato de Fiducia Mercantil, por las personas designadas para tal efecto por el fideicomitente. Así mismo, de acuerdo con el Contrato de Fiducia Mercantil y los documentos anexos, la estructuración de los proyectos se encuentra a cargo de la Unidad de Gestión del FFIE, así como la supervisión e interventoría de las obras, está en cabeza de las personas que, para tal efecto, el Comité Fiduciario seleccione, de acuerdo con la recomendación del Comité Técnico.

6. Que la presente modificación fue presentada y aprobada en sesión del Comité Fiduciario No. 642 de fecha 10 de febrero de 2023, de acuerdo con la recomendación del Comité Técnico del PA-FFIE, e instruyó a ALIANZA FIDUCIARIA S.A. en su calidad de representante legal del CONSORCIO FFIE ALIANZA BBVA, actuando única y exclusivamente como vocero y administrador del PATRIMONIO AUTONOMO DEL FONDO DE INFRAESTRUCTURA EDUCATIVA FFIE, para suscribir el presente otrosí al Contrato de Obra.

III. CLÁUSULAS

PRIMERA. Las Partes acuerdan modificar la cláusula **QUINTA. PLAZO DE EJECUCIÓN** del Contrato de Obra, en el sentido prorrogar el plazo del contrato en **2 meses + 1 día,** la cual quedará así:

> **QUINTA. PLAZO DE EJECUCIÓN:** El plazo previsto para la ejecución del presente Contrato es de **NUEVE (09) meses + 1 día calendario,** de acuerdo con el cronograma de ejecución y contados a partir de la suscripción del Acta de Inicio de este, la cual deberá ser suscrita una vez cumplidos los requisitos de perfeccionamiento y ejecución del contrato.

SEGUNDA. Para efectos de la actualización de las garantías otorgadas conforme al nuevo Plazo de ejecución del Contrato de Obra, el Contratista deberá presentar para aprobación del Contratante, la actualización de las garantías dentro de los CINCO (5) días siguientes a la suscripción del presente Otrosí. Para estos efectos, el Contratista deberá modificar las garantías, de manera que se mantengan los términos establecidos el Contrato Obra, sus Anexos y los TCC, y se surtirá el mismo procedimiento establecido para la aprobación de las garantías que dio lugar a la legalización del Contrato de Obra.

TERCERA. Las Partes dejan expresa constancia de que las demás cláusulas y estipulaciones del Contrato de Obra se mantienen inalteradas.

"V°. B°. CONSORCIO
ALIANZA BBVA"

OTROSI No. 01 AL CONTRATO DE OBRA No. 1380-1518-2022 SUSCRITO ENTRE EL PATRIMONIO AUTÓNOMO DEL FONDO DE FINANCIAMIENTO DE LA INFRAESTRUCTURA EDUCATIVA - FFIE Y CONSORCIO M&E CANAAN

En constancia de lo anterior, se suscribe este Otrosí a los diez (10) días del mes de febrero de 2023.

EL CONTRATANTE

PATRIMONIO AUTÓNOMO DEL FONDO DE INFRAESTRUCTURA EDUCATIVA
FRANCISCO JOSÉ SCHWITZER SABOGAL
Representante Legal Alianza Fiduciaria, sociedad que actúa como representante del **CONSORCIO FFIE ALIANZA BBVA** Actuando única y exclusivamente como vocero y administrador del **PATRIMONIO AUTÓNOMO DEL FONDO DE INFRAESTRUCTURA EDUCATIVA – FFIE. NIT 830.053.812-2**

EL CONTRATISTA

HÉCTOR ADALBER ORDOÑEZ ORTIZ
Representante Legal
CONSORCIO M&E CANAAN

"Vo. Bo. CONSORCIO FFIE ALIANZA BBVA"

UNIDAD ADMINISTRATIVA ESPECIAL **JUNTA CENTRAL DE CONTADORES**

Certificado No:

E0881703A50C8781

LA REPUBLICA DE COLOMBIA

MINISTERIO DE COMERCIO, INDUSTRIA Y TURISMO

UNIDAD ADMINISTRATIVA ESPECIAL

JUNTA CENTRAL DE CONTADORES

CERTIFICA A:
QUIEN INTERESE

Que el contador público **ALEXY GIOVANNY PRADA PACHON** identificado con CÉDULA DE CIUDADANÍA No 79649621 de BOGOTA, D.C. (BOGOTA D.C) Y Tarjeta Profesional No 66384-T SI tiene vigente su inscripción en la Junta Central de Contadores y desde los últimos 5 años.

NO REGISTRA ANTECEDENTES DISCIPLINARIOS * * *

República de Colombia
Ministerio de Comercio, Industria y Turismo

UNIDAD ADMINISTRATIVA ESPECIAL | JUNTA CENTRAL DE CONTADORES

66384-T

ALEXY GIOVANNY
PRADA PACHON
C.C. 79649621
RES. INSCRIPCION 54 DEL 10/06/1999
FUNDACION UNIVERSIDAD AUTONOMA DE COLOMBIA

ERIC JESUS FLOREZ ARIAS
DIRECTOR GENERAL (E)

268472 **74383**

t: (601) 644 7700
Carrera 15 # 82 – 99
Torre Alianza
Bogotá D.C

INFORME MENSUAL DE GESTIÓN

MES DE FEBRERO DEL 2023

FIDEICOMISO IE ALBERTO SANTOFIMIO CAICEDO CODIGO SIFI 107455

Respetados Señores:

En cumplimiento con lo establecido en la Cláusula Décima, inciso ocho (10.8) del contrato de fiducia suscrito el pasado 7/6/2022 rendimos el actual informe mensual al (los) Fideicomitente (s) y a la Entidad Estatal sobre la situación financiera o estado de cuenta de los recursos del Patrimonio Autónomo, para lo cual se presenta a continuación una relación detallada de los recursos que son administrados de acuerdo a la finalidad de este contrato, las inversiones realizadas, el saldo por capital y los rendimientos generados en el último mes, los giros, y/o traslados realizados.

De igual manera informamos que la fiduciaria atendiendo las obligaciones contraídas en el Contrato Fiduciario; realizó entre otras, las siguientes actividades:

- Mantuvo invertidos los recursos de acuerdo con los lineamientos establecidos en el contrato de fiducia.
- Mantuvo los bienes del patrimonio autónomo separados de los suyos y de los que correspondan a otros negocios fiduciarios.
- Llevó una contabilidad separada de este negocio, de conformidad con las disposiciones legales que regulan la materia.
- Las demás que fueron necesarias de acuerdo con la ley, para dar cumplimiento al objeto y finalidad del contrato Fiduciario.

Cordialmente,

Dirección De Gestión De Negocios Fiduciarios
Alianza Fiduciaria S.A. Actuando única y exclusivamente como vocera y administradora del fideicomiso mencionado.

VIGILADO SUPERINTENDENCIA FINANCIERA DE COLOMBIA

Alianza Fiduciaria
NIT. 860.531.315-3

FONDO CASH CONSERVADOR ALIANZA 1525

FIDEICOMISO IE ALBERTO SANTOFIMIO CAICEDO

TIPO D2

Mes:		Del	01 Febrero 2023
		al	28 Febrero 2023
Encargo No:			XXXXXXX4734-9
Director Comercial:			Viana Linares- Fideicomisos
E-Mail:			

RESUMEN

	Total Mes 2		Total Vigencia 2023
	Pesos	Unidades	Pesos
Saldo Inicial a 01 Febrero 2023	**284,972,315.22**	**26,322.569674**	
Rendimientos después de gastos	4,243,519.22		7,782,193.99
Depósitos	0.00		0.00
Retiros	-81,952,675.64		-85,726,445.23
Gravamen a los movimientos financieros	-313,656.01		-313,656.01
Costo de transacciones	0.00		0.00
Retención en la fuente	0.00		0.00
Penalización	0.00		0.00
Saldo Final a 28 Febrero 2023	**206,949,502.79**	**18,807.647925**	
Rendimientos Entregados Susceptibles de Retención en la Fuente	6,062,032.85		9,134,566.28

Movimientos del Periodo

Día	Detalle	Valor en pesos	Tip partip.	Valor unidad	No De Unidades
08	Retiro Consig.Bbva Colombia - Alianza Fiduciaria S.A. Fideicomisos - 309045391	-3,538,674.77	TIPO D2	10,868.812480	-325.580626
21	Retiro Consig.Bancolombia - G Y J Ferreterias S.A. - 25300070798	-2,101,540.00	TIPO D2	10,950.549141	-191.911837
21	Retiro Consig.Bancolombia - Empresa Distribuidora De Electricos De Colombia Sas - 07966550272	-3,332,989.62	TIPO D2	10,950.549141	-304.367350
21	Retiro Consig.Davivienda - Acabados Surtigres Sas - 002469998054	-35,756,199.00	TIPO D2	10,950.549141	-3,265.242550
21	Retiro Consig.Bancolombia - Baldobloque Sas - 35368298247	-5,851,619.25	TIPO D2	10,950.549141	-534.367654
21	Retiro Consig.Banco Caja Social Bcsc - Coalum S.A.S - 21002763049	-27,158,641.00	TIPO D2	10,950.549141	-2,480.116810
21	Retiro Consig.Bancolombia - Gm Ingenieria & Proyectos Sas - 86990141071	-3,370,410.00	TIPO D2	10,950.549141	-307.784565
21	Retiro Consig.Bancolombia - Gm Ingenieria & Proyectos Sas - 86990141071	-842,602.00	TIPO D2	10,950.549141	-76.946096

Traslados entre tipos de Participaciones

Día	Detalle	Valor en pesos	Tip partip.	Valor unidad	No De Unidades

Rentabilidad Histórica (E.A.)

Tipo de Participación	Último Mes	Últimos 6 Mes	Año corrido	Último Año	Últimos 2 Años	Últimos 3 Años
TIPO D2	23.587%	13.998%	19.433%	9.368%	ND	ND

Otros datos de su encargo

Tp Part. Inicio Mes	Valor Unidad Inicio Mes	Tp Part. Fin de Mes	Valor Unidad Fin Mes	% Comisión	% Comisión de Capital	% Comisión de Éxito	Base Comisión
TIPO D2	**10,826.158644**	TIPO D2	**11,003.476012**	**1.30**	**1.30**	**0.00**	**N/A**

Alianza Fiduciaria

NIT. 860.531.315-3

FONDO CASH CONSERVADOR ALIANZA 1525

FIDEICOMISO IE ALBERTO SANTOFIMIO CAICEDO

TIPO D2

Mes:	Del	01 Febrero 2023
	al	28 Febrero 2023
Encargo No:		XXXXXXX4734-9
Director Comercial:		Viana Linares- Fideicomisos
E-Mail:		

Día	Detalle

Tips fiduciarios

Para más información contáctenos en las siguientes líneas: Bogotá 6447700, Cali 5240659, Medellín 8850438, Barranquilla 3852525, Bucaramanga 6576458, Cartagena 6431096, Manizalez 8850438, Pereira 3160320.	En aplicación del Decreto 2555 de 2010, le informamos que los reglamentos y prospectos de los Fondos de Inversión Colectiva se encuentran publicados en la siguiente dirección: www.alianza.com.co. Asimismo, ahí también encontrará información relacionada con la composición de los portafolios y los datos del gerente del fondo.
Si lo considera necesario, puede comunicarse con nuestro Defensor del Consumidor Financiero Ustariz & Abogados a la Cra 11A # 96 - 51 Oficina 203 Edificio Oficity, Email: defensoriaalianzafiduciaria@ustarizabogados.com.	Registre su correo electrónico y reciba sus extractos vía e-mail.

Usted dispondrá de 020 transaccion(es) gratis en el próximo mes

www.alianza.com.co

Observaciones

Las obligaciones de la sociedad administradora del Fondo de Capital Privado y del gestor profesional, en caso de existir, relacionadas con la gestión del portafolio son de medio y no de resultado. Los dineros entregados por los inversionistas a los fondos de capital privado no son depósitos, ni generan para la sociedad administradora las obligaciones propias de una institución de depósito y no están amparados por el seguro de depósito del Fondo de Garantías de Instituciones Financieras-FOGAFIN, ni por ningún otro esquema de dicha naturaleza. La inversión en el Fondo de Capital Privado está sujeta a los riesgos de inversión, derivados de la evolución de los precios de los activos que componen el portafolio del respectivo Fondo de Capital Privado (Artículo 3.3.4.1.2 Decreto 2555 de 2010).

La Superintendencia Financiera de Colombia advierte al potencial inversionista que los Fondos de Inversión Colectiva son productos de riesgo, por lo cual es necesario que para tomar su decisión lea detenidamente toda la información y se asegure de su correcta, completa y adecuada comprensión.

T :6447700
Carrera 15 82-99 Piso 5 Edificio Torre Alianza
Bogota, Colombia

ALIANZA FIDUCIARIA S.A.
FONDO ABIERTO ALIANZA
NIT.800.194.297-4

CERTIFICA QUE

La empresa **CONSORCIO M&E CANAAN FFIE,** identificada con **Nit. 901.333,356-4,** es constituyente del **FONDO ABIERTO ALIANZA No. 10030026918** el cual administra esta institución desde el día 06 de julio de 2022, y ha cumplido con las obligaciones establecidas en este contrato y reglamento.

Las cuentas dispuestas para recibir el recaudo de este encargo y su administración se encuentran bajo los siguientes datos:

NOMBRE DE LA CUENTA: Fondo Abierto
NIT: 800.194.297-4
BANCO: Bancolombia
No CUENTA: 04019806427
TIPO DE CUENTA: Ahorros

Se expide a solicitud, a los (03) días del mes de abril del año 2023.

Cordialmente,

Claudia Beatriz Prieto Rincon
Directora Comercial de Banca Corporativa.

VIGILADO SUPERINTENDENCIA FINANCIERA DE COLOMBIA

CERTIFICA

Bajo la gravedad de juramento y con base en la fidelidad y veracidad de los pagos realizados.

Que la sociedad CONSTRUCTORA CANAAN S.A., con NIT. 800.007.447-2, en los últimos seis (6) meses, ha realizado los aportes Correspondientes al sistema de seguridad social integral, (salud, pensión y riesgos laborales) y parafiscales (Caja de

Compensación Familiar, Instituto Colombiano de Bienestar Familiar y Servicio Nacional de Aprendizaje - Sena).

Por lo tanto, a la fecha se encuentra a paz y salvo con el pago al sistema de seguridad social integral y parafiscales, conforme a lo establecido en la Ley 789 de 2002 (Art. 50), L e y 828 de 2003 (Art 1), Ley 1150 de 2007 (Art .23).

Dada en Bogotá D.C. el uno (3) del mes de abril del Dos mil Veintitrés (2023).

ALEXY GIOVANNY PRADA PACHON
Revisor Fiscal
Delegado por SHALOM INVESTMENTS SAS
Dirección: Cra 329 25b 75
Teléfono: 3162810659

CERTIFICA

Bajo la gravedad de juramento y con base en la fidelidad y veracidad de los pagos realizados.

Que la sociedad M&E CONSTRUCTORES – CONSULTORES SAS, con NIT. 900.053.750-8, en los últimos seis (6) meses, ha realizado los aportes Correspondientes al sistema de seguridad social integral, (salud, pensión y riesgos laborales) y parafiscales (Caja de Compensación Familiar, Instituto Colombiano de Bienestar Familiar y Servicio Nacional de Aprendizaje - Sena).

Por lo tanto, a la fecha se encuentra a paz y salvo con el pago al sistema de seguridad social integral y parafiscales, conforme a lo establecido en la Ley 789 de 2002 (Art. 50), L e y 828 de 2003 (Art 1), Ley 1150 de 2007 (Art .23).

Dada en Bogotá D.C. el uno (3) del mes de abril de Dos mil Veintitrés (2023).

ALEXY GIOVANNY PRADA PACHON

Revisor Fiscal

Delegado por SHALOM INVESTMENTS SAS

Dirección: Cra 329 25b 75

Teléfono: 3162810659

CERTIFICA

Bajo la gravedad de juramento y con base en la fidelidad y veracidad de los pagos realizados.

Que la sociedad CONSORCIO M&E CANAAN FFIE, con NIT. 901.333.356, en los últimos seis (6) meses, ha realizado los aportes Correspondientes al sistema de seguridad social integral, (salud, pensión y riesgos laborales) y parafiscales (Caja de Compensación Familiar, Instituto Colombiano de Bienestar Familiar y Servicio Nacional de Aprendizaje - Sena).

Por lo tanto, a la fecha se encuentra a paz y salvo con el pago al sistema de seguridad social integral y parafiscales, conforme a lo establecido en la Ley 789 de 2002 (Art. 50), L e y 828 de 2003 (Art 1), Ley 1150 de 2007 (Art .23).

Dada en Bogotá D.C. el uno (3) del mes de abril de Dos mil Veintitrés (2023).

ALEXY GIOVANNY PRADA PACHON

Revisor Fiscal

Delegado por SHALOM INVESTMENTS SAS

Dirección: Cra 329 25b 75

Teléfono: 3162810659

REPUBLICA DE COLOMBIA
IDENTIFICACION PERSONAL
CEDULA DE CIUDADANIA

NUMERO 79.649.621

PRADA PACHON
APELLIDOS

ALEXY GIOVANNY
NOMBRES

FIRMA

INDICE DERECHO

FECHA DE NACIMIENTO 28-JUN-1972
BOGOTA D.C
(CUNDINAMARCA)
LUGAR DE NACIMIENTO

1.72 ESTATURA | O+ G.S. RH | M SEXO

19-OCT-1990 BOGOTA D.C
FECHA Y LUGAR DE EXPEDICION

REGISTRADOR NACIONAL
CARLOS ARIEL SÁNCHEZ TORRES

A-1500150-00241744-M-0079649621-20100618 0022360174A 1 1190712562

REGISTRADURIA NACIONAL DEL ESTADO CIVIL

DIAN
POR UNA COLOMBIA MÁS HONESTA

Formulario del Registro Único Tributario

001

2. Concepto 0 2 Actualización

4. Número de formulario 14888045559

(415)7707212489984(8020) 000001488804555 9

5. Número de Identificación Tributaria (NIT): 9 0 0 0 5 3 7 5 0 | 6. DV: 8

12. Dirección seccional: Impuestos de Bogotá 3 2

14. Buzón electrónico:

IDENTIFICACIÓN

24. Tipo de contribuyente: Persona jurídica 1

25. Tipo de documento:

26. Número de Identificación:

27. Fecha expedición:

Lugar de expedición

28. País:

29. Departamento:

30. Ciudad/Municipio:

31. Primer apellido:

32. Segundo apellido:

33. Primer nombre:

34. Otros nombres:

35. Razón social: M & E CONSTRUCTORES - CONSULTORES SAS

36. Nombre comercial:

37. Sigla:

UBICACIÓN

38. País: COLOMBIA 1 6 9

39. Departamento: Bogotá D.C. 1 1

40. Ciudad/Municipio: Bogotá, D.C. 0 0 1

41. Dirección principal: CR 14 79 78 OF 503 504

42. Correo electrónico: contabilidad@canaanconstructores.com

43. Código postal:

44. Teléfono 1: 3 1 5 3 1 9 9 3 5 0

45. Teléfono 2:

CLASIFICACIÓN

Actividad económica

Actividad principal		Actividad secundaria		Otras actividades		
46. Código	47. Fecha inicio actividad	48. Código	49. Fecha inicio actividad	50. Código 1	2	
7 7 3 0	2 0 0 5 0 1 0 5	4 1 1 2	2 0 0 5 0 1 0 5	4 2 9 0	4 6 6 3	

Ocupación

51. Código:

52. Número establecimientos:

Responsabilidades, Calidades y Atributos

53. Código: 5 7 9 14 42 48 52 55

05- Impto. renta y compl. régimen ordinar
07- Retención en la fuente a título de rent
09- Retención en la fuente en el impuesto
14- Informante de exogena
42- Obligado a llevar contabilidad
48 - Impuesto sobre las ventas - IVA
52 - Facturador electrónico
55 - Informante de Beneficiarios Finales

Obligados aduaneros

54. Código: 1 2 3 4 5 6 7 8 9 10 / 11 12 13 14 15 16 17 18 19 20

Exportadores

55. Forma | 56. Tipo

Servicio 1 2 3

57. Modo

58. CPC

IMPORTANTE: Sin perjuicio de las actualizaciones a que haya lugar, la inscripción en el Registro Único Tributario -RUT-, tendrá vigencia indefinida y en consecuencia no se exigirá su renovación

Para uso exclusivo de la DIAN

59. Anexos SI [ ] NO [X]

60. No. de Folios: 0

61. Fecha: 2023 - 01 - 13 / 10 : 35: 21

La información suministrada a través del formulario oficial de inscripción, actualización, suspensión y cancelación del Registro Único Tributario (RUT), deberá ser exacta y veraz; en caso de constatar inexactitud en alguno de los datos suministrados se adelantarán los procedimientos administrativos sancionatorios o de suspensión, según el caso.
Parágrafo del artículo 1.6.1.2.20 del Decreto 1625 de 2016
Firma del solicitante:

Sin perjuicio de las verificaciones que la DIAN realice.
Firma autorizada:

984. Nombre: ORDOÑEZ ORTIZ HECTOR ADALBER

985. Cargo: Representante legal Certificado

COPIA CERTIFICADO DOCUMENTO SIN COSTO

DIAN
POR UNA COLOMBIA MÁS HONESTA

Formulario del Registro Único Tributario

001

Espacio reservado para la DIAN

4. Número de formulario 14888045559

(415)7707212489984(8020) 000001488804555 9

5. Número de Identificación Tributaria (NIT)	6. DV	12. Dirección seccional	14. Buzón electrónico
900053750	8	Impuestos de Bogotá 32	

Características y formas de las organizaciones

62. Naturaleza	2	63. Formas asociativas	12	64. Entidades o institutos de derecho público de orden nacional, departamental, municipal y descentralizados	
65. Fondos		66. Cooperativas		67. Sociedades y organismos extranjeros	
68. Sin personería jurídica		69. Otras organizaciones no clasificadas		70. Beneficio	1

Constitución, Registro y Última Reforma

Documento	1. Constitución	2. Reforma
71. Clase	05	01
72. Número	4802	26
73. Fecha	20051027	20151215
74. Número de notaría	24	
75. Entidad de registro	03	03
76. Fecha de registro	20051102	20151224
77. No. Matrícula mercantil	01544709	02048439
78. Departamento	11	11
79. Ciudad/Municipio	4	4
Vigencia		
80. Desde	20051027	
81. Hasta	20251027	

Composición del Capital

82. Nacional	100	%
83. Nacional público	0.0	%
84. Nacional privado	100.0	%
85. Extranjero	0	%
86. Extranjero público	0.0	%
87. Extranjero privado	0.0	%

Entidad de vigilancia y control

88. Entidad de vigilancia y control
Superintendencia de Sociedades 5

Estado y Beneficio

Item	89. Estado actual	90. Fecha cambio de estado	91. Número de Identificación Tributaria (NIT)	92. DV
1	80	20160101		-
2		Año Mes Día		-
3		Año Mes Día		-
4		Año Mes Día		-
5		Año Mes Día		-

Vinculación económica

93. Vinculación económica	94. Nombre del grupo económico y/o empresarial	95. Número de Identificación Tributaria (NIT) de la Matriz o Controlante	96. DV.

97. Nombre o razón social de la matriz o controlante

170. Número de identificación tributaria otorgado en el exterior	171. País	172. Número de identificación tributaria sociedad o natural del exterior con EP	

173. Nombre o razón social de la sociedad o natural del exterior con EP

COPIA CERTIFICADO DOCUMENTO SIN COSTO

DIAN
POR UNA COLOMBIA MÁS HONESTA

Formulario del Registro Único Tributario
Representación

001

Espacio reservado para la DIAN

4. Número de formulario 14888045559

(415)7707212489984(8020) 000001488804555 9

5. Número de Identificación Tributaria (NIT)	6. DV	12. Dirección seccional	14. Buzón electrónico
900053750	8	Impuestos de Bogotá 32	

Representación

1

98. Representación	99. Fecha inicio ejercicio representación
REPRS LEGAL PRIN 18	20110930

100. Tipo de documento	101. Número de identificación	102. DV	103. Número de tarjeta profesional
Cédula de Ciudadaní 13	49352555		

104. Primer apellido	105. Segundo apellido	106. Primer nombre	107. Otros nombres
ORDOÑEZ	ORTIZ	HECTOR	ADALBER

108. Número de Identificación Tributaria (NIT)	109. DV	110. Razón social representante legal

2

98. Representación	99. Fecha inicio ejercicio representación
REPRS LEGAL SUPL 19	20180831

100. Tipo de documento	101. Número de identificación	102. DV	103. Número de tarjeta profesional
Cédula de Ciudadan 13	80064540		

104. Primer apellido	105. Segundo apellido	106. Primer nombre	107. Otros nombres
ORDOÑEZ	VILLANUEVA	HECTOR	HERNAN

108. Número de Identificación Tributaria (NIT)	109. DV	110. Razón social representante legal

3

98. Representación	99. Fecha inicio ejercicio representación

100. Tipo de documento	101. Número de identificación	102. DV	103. Número de tarjeta profesional

104. Primer apellido	105. Segundo apellido	106. Primer nombre	107. Otros nombres

108. Número de Identificación Tributaria (NIT)	109. DV	110. Razón social representante legal

4

98. Representación	99. Fecha inicio ejercicio representación

100. Tipo de documento	101. Número de identificación	102. DV	103. Número de tarjeta profesional

104. Primer apellido	105. Segundo apellido	106. Primer nombre	107. Otros nombres

108. Número de Identificación Tributaria (NIT)	109. DV	110. Razón social representante legal

5

98. Representación	99. Fecha inicio ejercicio representación

100. Tipo de documento	101. Número de identificación	102. DV	103. Número de tarjeta profesional

104. Primer apellido	105. Segundo apellido	106. Primer nombre	107. Otros nombres

108. Número de Identificación Tributaria (NIT)	109. DV	110. Razón social representante legal

COPIA CERTIFICADO
DOCUMENTO SIN COSTO

DIAN
POR UNA COLOMBIA MÁS HONESTA

Formulario del Registro Único Tributario
Revisor Fiscal y Contador

001

Espacio reservado para la DIAN

4. Número de formulario 14888045559

(415)7707212489984(8020) 000001488804555 9

5. Número de Identificación Tributaria (NIT)	6. DV	12. Dirección seccional	14. Buzón electrónico
900053750	8	Impuestos de Bogotá 32	

Revisor Fiscal y Contador

Revisor fiscal principal

124. Tipo de documento	125. Número de identificación	126. DV	127. Número de tarjeta profesional
Cédula de Ciudadanía 13	79649621		66384

128. Primer apellido	129. Segundo apellido	130. Primer nombre	131. Otros nombres
PRADA	PACHON	ALEXY	GIOVANNY

132. Número de Identificación Tributaria (NIT)	133. DV	134. Sociedad o firma designada

135. Fecha de nombramiento
20220219

Revisor fiscal suplente

136. Tipo de documento	137. Número de identificación	138. DV	139. Número de tarjeta profesional
Cédula de Ciudadanía 13	1024538465		287209

140. Primer apellido	141. Segundo apellido	142. Primer nombre	143. Otros nombres
GONZALEZ	CRUZ	JESSIKA	LORENA

144. Número de Identificación Tributaria (NIT)	145. DV	146. Sociedad o firma designada

147. Fecha de nombramiento
20220219

Contador

148. Tipo de documento	149. Número de identificación	150. DV	151. Número de tarjeta profesional

152. Primer apellido	153. Segundo apellido	154. Primer nombre	155. Otros nombres

156. Número de Identificación Tributaria (NIT)	157. DV	158. Sociedad o firma designada

159. Fecha de nombramiento

COPIA CERTIFICADO
DOCUMENTO SIN COSTO

DIAN
POR UNA COLOMBIA MÁS HONESTA

Formulario del Registro Único Tributario

001

2. Concepto 0 2 Actualización

4. Número de formulario 14888041896

(415)7707212489984(8020) 000001488804189 6

5. Número de Identificación Tributaria (NIT): 8 0 0 0 0 7 4 4 7
6. DV: 2
12. Dirección seccional: Impuestos de Bogotá 3 2
14. Buzón electrónico:

IDENTIFICACIÓN

24. Tipo de contribuyente: Persona jurídica 1
25. Tipo de documento:
26. Número de Identificación:
27. Fecha expedición:

Lugar de expedición
28. País:
29. Departamento:
30. Ciudad/Municipio:

31. Primer apellido:
32. Segundo apellido:
33. Primer nombre:
34. Otros nombres:

35. Razón social: CONSTRUCTORA CANAAN S A

36. Nombre comercial:
37. Sigla:

UBICACIÓN

38. País: COLOMBIA 1 6 9
39. Departamento: Bogotá D.C. 1 1
40. Ciudad/Municipio: Bogotá, D.C. 0 0 1

41. Dirección principal: CR 14 79 78 P 503 504

42. Correo electrónico: contabilidad@canaanconstructores.com

43. Código postal:
44. Teléfono 1: 3 1 5 3 1 9 9 3 5 0
45. Teléfono 2:

CLASIFICACIÓN

Actividad económica					Ocupación	
Actividad principal		Actividad secundaria		Otras actividades		
46. Código	47. Fecha inicio actividad	48. Código	49. Fecha inicio actividad	50. Código 1 / 2	51. Código	52. Número establecimientos
4 1 1 2	1 9 8 7 0 6 0 5	4 2 9 0	1 9 8 7 0 6 0 5	4 3 3 0		

Responsabilidades, Calidades y Atributos

53. Código: 5 7 9 1 4 4 2 4 8 5 2 5 5

05- Impto. renta y compl. régimen ordinar
55 - Informante de Beneficiarios Finales
07- Retención en la fuente a título de rent
09- Retención en la fuente en el impuesto
14- Informante de exogena
42- Obligado a llevar contabilidad
48 - Impuesto sobre las ventas - IVA
52 - Facturador electrónico

Obligados aduaneros

54. Código: 1 2 3 4 5 6 7 8 9 10 / 11 12 13 14 15 16 17 18 19 20

Exportadores

55. Forma
56. Tipo
Servicio 1 2 3
57. Modo
58. CPC

IMPORTANTE: Sin perjuicio de las actualizaciones a que haya lugar, la inscripción en el Registro Único Tributario -RUT-, tendrá vigencia indefinida y en consecuencia no se exigirá su renovación

Para uso exclusivo de la DIAN

59. Anexos SI [ ] NO [X]
60. No. de Folios: 0
61. Fecha: 2023 - 01 - 13 / 10 : 25: 46

La información suministrada a través del formulario oficial de inscripción, actualización, suspensión y cancelación del Registro Único Tributario (RUT), deberá ser exacta y veraz; en caso de constatar inexactitud en alguno de los datos suministrados se adelantarán los procedimientos administrativos sancionatorios o de suspensión, según el caso.
Parágrafo del artículo 1.6.1.2.20 del Decreto 1625 de 2016
Firma del solicitante:

Sin perjuicio de las verificaciones que la DIAN realice.
Firma autorizada:

984. Nombre: ORDOÑEZ ORTIZ HECTOR ADALBER
985. Cargo: Representante legal Certificado

COPIA CERTIFICADO DOCUMENTO SIN COSTO

DIAN
POR UNA COLOMBIA MÁS HONESTA

Formulario del Registro Único Tributario

001

Espacio reservado para la DIAN

4. Número de formulario 14888041896

(415)7707212489984(8020) 000001488804189 6

5. Número de Identificación Tributaria (NIT)	6. DV	12. Dirección seccional	14. Buzón electrónico
8 0 0 0 0 7 4 4 7	2	Impuestos de Bogotá 3 2	

Características y formas de las organizaciones

62. Naturaleza	2	63. Formas asociativas	3	64. Entidades o institutos de derecho público de orden nacional, departamental, municipal y descentralizados	
65. Fondos		66. Cooperativas		67. Sociedades y organismos extranjeros	
68. Sin personería jurídica		69. Otras organizaciones no clasificadas		70. Beneficio	1

Constitución, Registro y Última Reforma

Documento	1. Constitución	2. Reforma
71. Clase	0 5	1 3
72. Número	1 4 0 8	4 2 6 0 1 4 5 5 8
73. Fecha	1 9 8 7 0 5 2 8	2 0 2 1 1 0 2 8
74. Número de notaría	3 2	
75. Entidad de registro	0 3	0 3
76. Fecha de registro	1 9 8 7 0 6 0 5	2 0 2 1 1 1 2 9
77. No. Matrícula mercantil	0 0 2 9 5 0 0 3	0 0 2 9 5 0 0 3
78. Departamento	1 1	1 1
79. Ciudad/Municipio	4	4
Vigencia		
80. Desde	1 9 8 7 0 5 2 8	
81. Hasta	2 0 5 1 1 2 2 8	

Composición del Capital

82. Nacional	1 0 0 %
83. Nacional público	0 . 0 %
84. Nacional privado	1 0 0 . 0 %
85. Extranjero	0 %
86. Extranjero público	0 . 0 %
87. Extranjero privado	0 . 0 %

Entidad de vigilancia y control

88. Entidad de vigilancia y control
Superintendencia de Sociedades 5

Estado y Beneficio

Item	89. Estado actual	90. Fecha cambio de estado	91. Número de Identificación Tributaria (NIT)	92. DV
1	8 0	2 0 1 6 0 1 0 1		-
2		Año Mes Día		-
3		Año Mes Día		-
4		Año Mes Día		-
5		Año Mes Día		-

Vinculación económica

93. Vinculación económica	94. Nombre del grupo económico y/o empresarial	95. Número de Identificación Tributaria (NIT) de la Matriz o Controlante	96. DV.

97. Nombre o razón social de la matriz o controlante

170. Número de identificación tributaria otorgado en el exterior	171. País	172. Número de identificación tributaria sociedad o natural del exterior con EP	

173. Nombre o razón social de la sociedad o natural del exterior con EP

COPIA CERTIFICADO DOCUMENTO SIN COSTO

DIAN
POR UNA COLOMBIA MÁS HONESTA

Formulario del Registro Único Tributario
Representación

001

Espacio reservado para la DIAN

4. Número de formulario 14888041896

(415)7707212489984(8020) 000001488804189 6

5. Número de Identificación Tributaria (NIT)	6. DV	12. Dirección seccional	14. Buzón electrónico
8 0 0 0 0 7 4 4 7	2	Impuestos de Bogotá 3 2	

Representación

1

98. Representación	99. Fecha inicio ejercicio representación
REPRS LEGAL PRIN 1 8	1 9 9 2 1 2 2 2

100. Tipo de documento	101. Número de identificación	102. DV	103. Número de tarjeta profesional
Cédula de Ciudadaní 1 3	4 9 3 5 2 5 5		

104. Primer apellido	105. Segundo apellido	106. Primer nombre	107. Otros nombres
ORDOÑEZ	ORTIZ	HECTOR	ADALBER

108. Número de Identificación Tributaria (NIT)	109. DV	110. Razón social representante legal

2

98. Representación	99. Fecha inicio ejercicio representación
REPRS LEGAL SUPL 1 9	2 0 1 8 0 8 3 1

100. Tipo de documento	101. Número de identificación	102. DV	103. Número de tarjeta profesional
Cédula de Ciudadan 1 3	8 0 0 6 4 5 4 0		

104. Primer apellido	105. Segundo apellido	106. Primer nombre	107. Otros nombres
ORDOÑEZ	VILLANUEVA	HECTOR	HERNAN

108. Número de Identificación Tributaria (NIT)	109. DV	110. Razón social representante legal

3

98. Representación	99. Fecha inicio ejercicio representación

100. Tipo de documento	101. Número de identificación	102. DV	103. Número de tarjeta profesional

104. Primer apellido	105. Segundo apellido	106. Primer nombre	107. Otros nombres

108. Número de Identificación Tributaria (NIT)	109. DV	110. Razón social representante legal

4

98. Representación	99. Fecha inicio ejercicio representación

100. Tipo de documento	101. Número de identificación	102. DV	103. Número de tarjeta profesional

104. Primer apellido	105. Segundo apellido	106. Primer nombre	107. Otros nombres

108. Número de Identificación Tributaria (NIT)	109. DV	110. Razón social representante legal

5

98. Representación	99. Fecha inicio ejercicio representación

100. Tipo de documento	101. Número de identificación	102. DV	103. Número de tarjeta profesional

104. Primer apellido	105. Segundo apellido	106. Primer nombre	107. Otros nombres

108. Número de Identificación Tributaria (NIT)	109. DV	110. Razón social representante legal

COPIA CERTIFICADO
DOCUMENTO SIN COSTO

DIAN
POR UNA COLOMBIA MÁS HONESTA

Formulario del Registro Único Tributario
Socios y/o Miembros de Juntas Directivas, Consorcios, Uniones Temporales

001

Espacio reservado para la DIAN

4. Número de formulario 14888041896

(415)7707212489984(8020) 000001488804189 6

5. Número de Identificación Tributaria (NIT)	6. DV	12. Dirección seccional	14. Buzón electrónico
8 0 0 0 0 7 4 4 7	2	Impuestos de Bogotá 3 2	

Socios y/o Miembros de Juntas Directivas, Consorcios, Uniones Temporales

1

111. Tipo de documento	112. Número de identificación	113. DV	114. Nacionalidad
Cédula de Ciudada 1 3	4 9 3 5 2 5 5		COLOMBIA 1 6 9

115. Primer apellido	116. Segundo apellido	117. Primer nombre	118. Otros nombres
ORDOÑEZ	ORTIZ	HECTOR	ADALBER

119. Razón social

120. Valor capital del socio	121. % Participación	122. Fecha de ingreso	123. Fecha de retiro
		2 0 0 2 0 2 2 7	

2

111. Tipo de documento	112. Número de identificación	113. DV	114. Nacionalidad
Cédula de Ciudada 1 3	8 0 0 6 4 1 4 0		COLOMBIA 1 6 9

115. Primer apellido	116. Segundo apellido	117. Primer nombre	118. Otros nombres
ORDOÑEZ	VILLANUEVA	HECTOR	HERNAN

119. Razón social

120. Valor capital del socio	121. % Participación	122. Fecha de ingreso	123. Fecha de retiro
		2 0 0 2 0 2 2 7	

3

111. Tipo de documento	112. Número de identificación	113. DV	114. Nacionalidad

115. Primer apellido	116. Segundo apellido	117. Primer nombre	118. Otros nombres

119. Razón social

120. Valor capital del socio	121. % Participación	122. Fecha de ingreso	123. Fecha de retiro

4

111. Tipo de documento	112. Número de identificación	113. DV	114. Nacionalidad

115. Primer apellido	116. Segundo apellido	117. Primer nombre	118. Otros nombres

119. Razón social

120. Valor capital del socio	121. % Participación	122. Fecha de ingreso	123. Fecha de retiro

5

111. Tipo de documento	112. Número de identificación	113. DV	114. Nacionalidad

115. Primer apellido	116. Segundo apellido	117. Primer nombre	118. Otros nombres

119. Razón social

120. Valor capital del socio	121. % Participación	122. Fecha de ingreso	123. Fecha de retiro

COPIA CERTIFICADO DOCUMENTO SIN COSTO

DIAN
POR UNA COLOMBIA MÁS HONESTA

Formulario del Registro Único Tributario
Revisor Fiscal y Contador

001

Espacio reservado para la DIAN

4. Número de formulario 14888041896

(415)7707212489984(8020) 000001488804189 6

5. Número de Identificación Tributaria (NIT)	6. DV	12. Dirección seccional	14. Buzón electrónico
8 0 0 0 0 7 4 4 7	2	Impuestos de Bogotá 3 2	

Revisor Fiscal y Contador

Revisor fiscal principal

124. Tipo de documento	125. Número de identificación	126. DV	127. Número de tarjeta profesional
Cédula de Ciudadanía 1 3	7 9 6 4 9 6 2 1		6 6 3 8 4

128. Primer apellido	129. Segundo apellido	130. Primer nombre	131. Otros nombres
PRADA	PACHON	ALEXY	GIOVANNY

132. Número de Identificación Tributaria (NIT)	133. DV	134. Sociedad o firma designada

135. Fecha de nombramiento
2 0 2 2 0 2 1 9

Revisor fiscal suplente

136. Tipo de documento	137. Número de identificación	138. DV	139. Número de tarjeta profesional
Cédula de Ciudadanía 1 3	1 0 2 4 5 3 8 4 6 5		2 8 7 2 0 9

140. Primer apellido	141. Segundo apellido	142. Primer nombre	143. Otros nombres
GONZALEZ	CRUZ	JESSIKA	LORENA

144. Número de Identificación Tributaria (NIT)	145. DV	146. Sociedad o firma designada

147. Fecha de nombramiento
2 0 2 2 0 2 1 9

Contador

148. Tipo de documento	149. Número de identificación	150. DV	151. Número de tarjeta profesional

152. Primer apellido	153. Segundo apellido	154. Primer nombre	155. Otros nombres

156. Número de Identificación Tributaria (NIT)	157. DV	158. Sociedad o firma designada

159. Fecha de nombramiento

COPIA CERTIFICADO
DOCUMENTO SIN COSTO

DIAN
POR UNA COLOMBIA MÁS HONESTA

Formulario del Registro Único Tributario

001

2. Concepto 0 2 Actualización

4. Número de formulario 14888043387

(415)7707212489984(8020) 000001488804338 7

5. Número de Identificación Tributaria (NIT): 9 0 1 3 3 3 3 5 6
6. DV: 4
12. Dirección seccional: Impuestos de Bogotá 3 2
14. Buzón electrónico:

IDENTIFICACIÓN

24. Tipo de contribuyente: Persona jurídica 1
25. Tipo de documento:
26. Número de Identificación:
27. Fecha expedición:

Lugar de expedición
28. País:
29. Departamento:
30. Ciudad/Municipio:

31. Primer apellido:
32. Segundo apellido:
33. Primer nombre:
34. Otros nombres:

35. Razón social: CONSORCIO M&E CANAAN FFIE

36. Nombre comercial:
37. Sigla:

UBICACIÓN

38. País: COLOMBIA 1 6 9
39. Departamento: Bogotá D.C. 1 1
40. Ciudad/Municipio: Bogotá, D.C. 0 0 1

41. Dirección principal: CR 14 79 78 OF 503

42. Correo electrónico: contabilidad@canaanconstructores.com

43. Código postal:
44. Teléfono 1: 3 1 5 3 1 9 9 3 5 0
45. Teléfono 2:

CLASIFICACIÓN

Actividad económica

Actividad principal		Actividad secundaria		Otras actividades		
46. Código	47. Fecha inicio actividad	48. Código	49. Fecha inicio actividad	50. Código	1	2
4 2 9 0	2 0 1 9 0 7 1 9	4 6 6 3	2 0 2 1 0 9 0 1			

Ocupación

51. Código:

52. Número establecimientos:

Responsabilidades, Calidades y Atributos

53. Código: 7 4 8 5 2

07- Retención en la fuente a título de rent

48 - Impuesto sobre las ventas - IVA

52 - Facturador electrónico

Obligados aduaneros

54. Código

1	2	3	4	5	6	7	8	9	10

11	12	13	14	15	16	17	18	19	20

Exportadores

55. Forma
56. Tipo

Servicio 1 2 3

57. Modo
58. CPC

IMPORTANTE: Sin perjuicio de las actualizaciones a que haya lugar, la inscripción en el Registro Único Tributario -RUT-, tendrá vigencia indefinida y en consecuencia no se exigirá su renovación

Para uso exclusivo de la DIAN

59. Anexos SI [ ] NO [X]
60. No. de Folios: 0
61. Fecha: 2023 - 01 - 13 / 10 : 30: 36

La información suministrada a través del formulario oficial de inscripción, actualización, suspensión y cancelación del Registro Único Tributario (RUT), deberá ser exacta y veraz; en caso de constatar inexactitud en alguno de los datos suministrados se adelantarán los procedimientos administrativos sancionatorios o de suspensión, según el caso.
Parágrafo del artículo 1.6.1.2.20 del Decreto 1625 de 2016
Firma del solicitante:

Sin perjuicio de las verificaciones que la DIAN realice.
Firma autorizada:

984. Nombre: ORDOÑEZ ORTIZ HECTOR ADALBER
985. Cargo: Representante legal Certificado

COPIA CERTIFICADO DOCUMENTO SIN COSTO

DIAN
POR UNA COLOMBIA MÁS HONESTA

Formulario del Registro Único Tributario

001

Espacio reservado para la DIAN

4. Número de formulario 14888043387

(415)7707212489984(8020) 000001488804338 7

5. Número de Identificación Tributaria (NIT)	6. DV	12. Dirección seccional	14. Buzón electrónico
9 0 1 3 3 3 3 5 6	4	Impuestos de Bogotá 3 2	

Características y formas de las organizaciones

62. Naturaleza	2	63. Formas asociativas		64. Entidades o institutos de derecho público de orden nacional, departamental, municipal y descentralizados	
65. Fondos		66. Cooperativas		67. Sociedades y organismos extranjeros	
68. Sin personería jurídica	3	69. Otras organizaciones no clasificadas		70. Beneficio	1

Constitución, Registro y Última Reforma

Documento	1. Constitución	2. Reforma
71. Clase	0 4	
72. Número		
73. Fecha	2 0 1 9 0 7 1 9	
74. Número de notaría		
75. Entidad de registro		
76. Fecha de registro		
77. No. Matrícula mercantil		
78. Departamento	1 1	
79. Ciudad/Municipio	0 0 1	
Vigencia		
80. Desde	2 0 1 9 0 7 1 9	
81. Hasta	2 0 2 4 0 7 1 9	

Composición del Capital

82. Nacional	1 0 0 %
83. Nacional público	0 . 0 %
84. Nacional privado	1 0 0 . 0 %
85. Extranjero	0 %
86. Extranjero público	0 . 0 %
87. Extranjero privado	0 . 0 %

Entidad de vigilancia y control

88. Entidad de vigilancia y control

Estado y Beneficio

Item	89. Estado actual	90. Fecha cambio de estado	91. Número de Identificación Tributaria (NIT)	92. DV
1		Año Mes Día		-
2		Año Mes Día		-
3		Año Mes Día		-
4		Año Mes Día		-
5		Año Mes Día		-

Vinculación económica

93. Vinculación económica	94. Nombre del grupo económico y/o empresarial	95. Número de Identificación Tributaria (NIT) de la Matriz o Controlante	96. DV.

97. Nombre o razón social de la matriz o controlante

170. Número de identificación tributaria otorgado en el exterior	171. País	172. Número de identificación tributaria sociedad o natural del exterior con EP	

173. Nombre o razón social de la sociedad o natural del exterior con EP

COPIA CERTIFICADO DOCUMENTO SIN COSTO

DIAN
POR UNA COLOMBIA MÁS HONESTA

Formulario del Registro Único Tributario
Representación

001

Espacio reservado para la DIAN

4. Número de formulario 14888043387

(415)7707212489984(8020) 000001488804338 7

5. Número de Identificación Tributaria (NIT)	6. DV	12. Dirección seccional	14. Buzón electrónico
9 0 1 3 3 3 3 5 6	4	Impuestos de Bogotá 3 2	

Representación

1	98. Representación: REPRS LEGAL PRIN 1 8	99. Fecha inicio ejercicio representación: 2 0 1 9 0 7 1 9		
	100. Tipo de documento: Cédula de Ciudadaní 1 3	101. Número de identificación: 4 9 3 5 2 5 5	102. DV	103. Número de tarjeta profesional
	104. Primer apellido: ORDOÑEZ	105. Segundo apellido: ORTIZ	106. Primer nombre: HECTOR	107. Otros nombres: ADALBER
	108. Número de Identificación Tributaria (NIT)	109. DV	110. Razón social representante legal	
2	98. Representación: REPRS LEGAL SUPL 1 9	99. Fecha inicio ejercicio representación: 2 0 1 9 0 7 1 9		
	100. Tipo de documento: Cédula de Ciudadan 1 3	101. Número de identificación: 8 0 0 6 4 5 4 0	102. DV	103. Número de tarjeta profesional
	104. Primer apellido: ORDOÑEZ	105. Segundo apellido: VILLANUEVA	106. Primer nombre: HECTOR	107. Otros nombres: HERNAN
	108. Número de Identificación Tributaria (NIT)	109. DV	110. Razón social representante legal	
3	98. Representación	99. Fecha inicio ejercicio representación		
	100. Tipo de documento	101. Número de identificación	102. DV	103. Número de tarjeta profesional
	104. Primer apellido	105. Segundo apellido	106. Primer nombre	107. Otros nombres
	108. Número de Identificación Tributaria (NIT)	109. DV	110. Razón social representante legal	
4	98. Representación	99. Fecha inicio ejercicio representación		
	100. Tipo de documento	101. Número de identificación	102. DV	103. Número de tarjeta profesional
	104. Primer apellido	105. Segundo apellido	106. Primer nombre	107. Otros nombres
	108. Número de Identificación Tributaria (NIT)	109. DV	110. Razón social representante legal	
5	98. Representación	99. Fecha inicio ejercicio representación		
	100. Tipo de documento	101. Número de identificación	102. DV	103. Número de tarjeta profesional
	104. Primer apellido	105. Segundo apellido	106. Primer nombre	107. Otros nombres
	108. Número de Identificación Tributaria (NIT)	109. DV	110. Razón social representante legal	

COPIA CERTIFICADO DOCUMENTO SIN COSTO

DIAN
POR UNA COLOMBIA MÁS HONESTA

Formulario del Registro Único Tributario
Socios y/o Miembros de Juntas Directivas, Consorcios, Uniones Temporales

001

Espacio reservado para la DIAN

4. Número de formulario 14888043387

(415)7707212489984(8020) 000001488804338 7

5. Número de Identificación Tributaria (NIT)	6. DV	12. Dirección seccional	14. Buzón electrónico
9 0 1 3 3 3 3 5 6	4	Impuestos de Bogotá 3 2	

Socios y/o Miembros de Juntas Directivas, Consorcios, Uniones Temporales

1

111. Tipo de documento	112. Número de identificación	113. DV	114. Nacionalidad
NIT 3 1	8 0 0 0 0 7 4 4 7	2	COLOMBIA 1 6 9

115. Primer apellido	116. Segundo apellido	117. Primer nombre	118. Otros nombres

119. Razón social
CONSTRUCTORA CANAAN S.A. EN PROCESO DE REORGANIZACION

120. Valor capital del socio	121. % Participación	122. Fecha de ingreso	123. Fecha de retiro
0	5 0	2 0 1 9 0 7 1 9	

2

111. Tipo de documento	112. Número de identificación	113. DV	114. Nacionalidad
NIT 3 1	9 0 0 0 5 3 7 5 0	8	COLOMBIA 1 6 9

115. Primer apellido	116. Segundo apellido	117. Primer nombre	118. Otros nombres

119. Razón social
M & E CONSTRUCTORES - CONSULTORES SAS

120. Valor capital del socio	121. % Participación	122. Fecha de ingreso	123. Fecha de retiro
0	5 0	2 0 1 9 0 7 1 9	

3

111. Tipo de documento	112. Número de identificación	113. DV	114. Nacionalidad

115. Primer apellido	116. Segundo apellido	117. Primer nombre	118. Otros nombres

119. Razón social

120. Valor capital del socio	121. % Participación	122. Fecha de ingreso	123. Fecha de retiro

4

111. Tipo de documento	112. Número de identificación	113. DV	114. Nacionalidad

115. Primer apellido	116. Segundo apellido	117. Primer nombre	118. Otros nombres

119. Razón social

120. Valor capital del socio	121. % Participación	122. Fecha de ingreso	123. Fecha de retiro

5

111. Tipo de documento	112. Número de identificación	113. DV	114. Nacionalidad

115. Primer apellido	116. Segundo apellido	117. Primer nombre	118. Otros nombres

119. Razón social

120. Valor capital del socio	121. % Participación	122. Fecha de ingreso	123. Fecha de retiro

COPIA CERTIFICADO DOCUMENTO SIN COSTO