

<div></div>		INFORME SEMANAL N° 3 MEJORAMIENTOS RURALES				PI - IN - F 18		
						VERSIÓN 01		
						Pág. 1 De 12		
OBJETO		CONTRATO No. 1380-1592-2022 "Realizar la interventoría técnica, administrativa, financiera, jurídica y ambiental a o lo(s) contrato(s) de obra Grupo 22 Referencia 21-21, que comprenden OBRA NECESARIOS PARA EL MEJORAMIENTO DE RESIDENCIAS ESCOLARES Y/O SEDES DE INSTITUCIONES EDUCATIVAS EN EL TERRITORIO NACIONAL"						
INTERVENTORIA		CONSORCIO KM 042						
CONTRATISTA		CONSORCIO CONSTRUEM 2023						
CONTRATANTE		FONDO DE FINANCIAMIENTO DE INFRAESTRUCTURA EDUCATIVA – FFIE						
SEMANA N°		3	DEL	18-mar-24		AL	24-mar-24	
1. INFORMACIÓN CONTRACTUAL								
CONTRATO DE INTERVENTORIA				CONTRATO DE OBRA				
Contrato No .		CONTRATO DE OBRA No. 1380-1592-2023		Contrato No .		CONTRATO DE OBRA No. 1380-1842-2023		
Fecha de Iniciación		5-dic-23		Fecha de Iniciación		martes, 5 de diciembre de 2023		
Fecha de Terminación		4-jul-24		Fecha de Terminación		jueves, 4 de julio de 2024		
Plazo Inicial		6 meses		Plazo Inicial		6 meses		
Valor inicial		\$ 188.517.770,00		Valor inicial		\$ 927.690.242,42		
Tiempo total contrato		6 meses		Tiempo total contrato		6 meses		
Fecha de terminación final		4-jul-24		Fecha de terminación final		4-jul-24		
2. CONTROL DE PROGRAMACIÓN								
EJECUCION SEMANAL POR FRENTES						ACTIVIDADES		
No.	FRENTE	PORCENTAJE PROGRAMADO (DEL TOTAL DEL CONTRATO)	PORCENTAJE EJECUTADO (DEL TOTAL DEL CONTRATO)	PROGRAMADO 100% (DEL VALOR DEL FRENTE)	PORCENTAJE EJECUTADO (DEL VALOR DEL FRENTE)	LINEA POSTULACION (M, C o R)	ACTIVIDADES (ITEMS CONTRACTUALES)	DESCRIPCIÓN
1	I.E.D. INTEGRADO CAMPO DOS SEDE COL INTEGRADO CAMPO DOS	1,94%	1,22%	15,53%	9,73%	M	1.2.3 DEMOLICIÓN DE CONSTRUCCIONES EXISTENTES (INC. RETIRO DE SOBR.)	* Suministro e instalación de cerramiento provisional con poli sombra H=2m. Incluye el retiro, limpieza y la disposición final de residuos. *Demolicion de enchapes muro y piso *Demolicion de pañetes *Demolicion de muros en ladrillo *Demolicion mesones *Desmonte de lavamanos *Desmonte de orinales *Desmonte de sanitarios *Desmonte de puertas y marcos *Demolición pisos
2	I.E.D. INTEGRADO PETROLEA SEDE INTEGRADO PETROLEA	1,21%	0,07%	9,68%	0,57%	M	1.2.3 DEMOLICIÓN DE CONSTRUCCIONES EXISTENTES (INC. RETIRO DE SOBR.)	*Desmonte de lavamanos *Desmonte de orinales *Desmonte de sanitarios *Desmonte de puertas y marcos
3	I.E.D. MONSEÑOR SARMIENTO PERALTA SEDE COL MONSEÑOR SARMIENTO PERALTA.	1,77%	0,80%	14,16%	6,41%	M	1.2.3 DEMOLICIÓN DE CONSTRUCCIONES EXISTENTES (INC. RETIRO DE SOBR.)	* Suministro e instalación de cerramiento provisional con poli sombra H=2m. Incluye el retiro, limpieza y la disposición final de residuos. *Demolicion de enchapes muro y piso *Demolicion de pañetes *Demolicion de muros en ladrillo *Demolicion mesones *Desmonte de lavamanos *Desmonte de orinales *Desmonte de sanitarios *Desmonte de puertas y marcos} *Demolición pisos
4	C.E.D. RUR LA DIVINA ESPERANZA SEDE CENT EDUC RUR LA DIVINA ESPERANZA	1,04%	0,03%	8,28%	0,21%	M	1.2.3 DEMOLICIÓN DE CONSTRUCCIONES EXISTENTES (INC. RETIRO DE SOBR.)	*Gratado y limpieza de rejas previo a la aplicación de anticorrosivo.
5	I.E.D. HORACIO OLAVE SEDE HORACIO OLAVE SEDE HORACIO OLAVE.	0,00%	0,00%			M	—	—
6	I.E.D. HORACIO OLAVE SEDE HORACIO OLAVE SEDE VERSALLES.	0,00%	0,00%			M	—	—
7	I.E.D. COLEGIO SANTO ANGEL SEDE JULIAN PINZON PEÑARANDA	0,00%	0,00%			M	—	—

8	INSTITUCIÓN ETNOEDUCATIVA BARI SEDE INSTITUCIÓN EDUCATIVA BARI LA MOTILONA – SEDE PRINCIPAL.	0,00%	0,00%			M	-	-
TOTALES		5,96%	2,12%					
3. RESUMEN FINANCIERO								
BALANCE DE OBRA EJECUTADA	VR.TOTAL DEL CONTRATO	VR. TOTAL EJECUTADO		VR. POR EJECUTAR	AVANCE DE INVERSION	SEMANA	ACUMULADO	
	\$ 927.690.242,42	\$ 19.622.390		\$ 908.067.853		2,12%	2,12%	
4. PERSONAL INVOLUCRADO I.E.D. INTEGRADO CAMPO DOS SEDE COL INTEGRADO CAMPO DOS								
PERSONAL		CANTIDAD		PERSONAL		CANTIDAD		
DIRECTOR DE OBRA*		1		HIDRÁULICOS		0		
ASESOR EN REDES HIDROSANITARIAS, GAS Y RED CONTRA INCENDIOS*		1		RESIDENTE (S) DE OBRA*		1		
ASESOR SEGURIDAD INDUSTRIAL Y SALUD OCUPACIONAL*		1		ASESOR ESTRUCTURAL*		1		
ASESOR AMBIENTAL*		1		ASESOR EN REDES ELÉCTRICAS, VOZ Y DATOS*		0		
PERSONAL CALIFICADO PARA ATENCIÓN A LA COMUNIDAD*		1		ASESOR EN GEOTECNIA*		0		
PROFESIONAL DE COSTOS Y PRESUPUESTOS*		1		ASESOR JURÍDICO*		0		
TOPÓGRAFO*		1		PINTORES		0		
MAESTRO		0		OFICIALES		2		
ELECTRICISTA		0		AYUDANTES		1		
AYU. DE ELECTRICIDAD		0		ALMACENISTA		0		
INSTALADORES DE PISO		0		OP. CILINDRO		0		
SISOMA*		1		OP. RETRO EXCAVADORA		0		
4. PERSONAL INVOLUCRADO I.E.D. INTEGRADO PETROLEA SEDE INTEGRADO PETROLEA								
PERSONAL		CANTIDAD		PERSONAL		CANTIDAD		
DIRECTOR DE OBRA*		1		HIDRÁULICOS		0		
ASESOR EN REDES HIDROSANITARIAS, GAS Y RED CONTRA INCENDIOS*		1		RESIDENTE (S) DE OBRA*		1		
ASESOR SEGURIDAD INDUSTRIAL Y SALUD OCUPACIONAL*		1		ASESOR ESTRUCTURAL*		1		
ASESOR AMBIENTAL*		1		ASESOR EN REDES ELÉCTRICAS, VOZ Y DATOS*		0		
PERSONAL CALIFICADO PARA ATENCIÓN A LA COMUNIDAD*		1		ASESOR EN GEOTECNIA*		0		
PROFESIONAL DE COSTOS Y PRESUPUESTOS*		1		ASESOR JURÍDICO*		0		
TOPÓGRAFO*		1		PINTORES		0		
MAESTRO		0		OFICIALES		1		
ELECTRICISTA		0		AYUDANTES		1		
AYU. DE ELECTRICIDAD		0		ALMACENISTA		0		
INSTALADORES DE PISO		0		OP. CILINDRO		0		
SISOMA*		0		OP. RETRO EXCAVADORA		0		
4. PERSONAL INVOLUCRADO I.E.D. HORACIO OLAVE SEDE HORACIO OLAVE SEDE HORACIO OLAVE.								
PERSONAL		CANTIDAD		PERSONAL		CANTIDAD		
DIRECTOR DE OBRA*		1		HIDRÁULICOS		0		
ASESOR EN REDES HIDROSANITARIAS, GAS Y RED CONTRA INCENDIOS*		1		RESIDENTE (S) DE OBRA*		0		
ASESOR SEGURIDAD INDUSTRIAL Y SALUD OCUPACIONAL*		1		ASESOR ESTRUCTURAL*		0		
ASESOR AMBIENTAL*		1		ASESOR EN REDES ELÉCTRICAS, VOZ Y DATOS*		0		
PERSONAL CALIFICADO PARA ATENCIÓN A LA COMUNIDAD*		1		ASESOR EN GEOTECNIA*		0		
PROFESIONAL DE COSTOS Y PRESUPUESTOS*		1		ASESOR JURÍDICO*		0		
TOPÓGRAFO*		1		PINTORES		0		
MAESTRO		1		OFICIALES		0		

ELECTRICISTA	0	AYUDANTES	0
AYU. DE ELECTRICIDAD	0	ALMACENISTA	0
INSTALADORES DE PISO	0	OP. CILINDRO	0
SISOMA*	1	OP. RETRO EXCAVADORA	0
4. PERSONAL INVOLUCRADO I.E.D. HORACIO OLAVE SEDE HORACIO OLAVE SEDE VERSALLES.			
PERSONAL	CANTIDAD	PERSONAL	CANTIDAD
DIRECTOR DE OBRA*	1	HIDRÁULICOS	0
ASESOR EN REDES HIDROSANITARIAS, GAS Y RED CONTRA INCENDIOS*	1	RESIDENTE (S) DE OBRA*	0
ASESOR SEGURIDAD INDUSTRIAL Y SALUD OCUPACIONAL*	1	ASESOR ESTRUCTURAL*	0
ASESOR AMBIENTAL*	1	ASESOR EN REDES ELÉCTRICAS, VOZ Y DATOS*	0
PERSONAL CALIFICADO PARA ATENCIÓN A LA COMUNIDAD*	1	ASESOR EN GEOTECNIA*	0
PROFESIONAL DE COSTOS Y PRESUPUESTOS*	1	ASESOR JURÍDICO*	0
TOPÓGRAFO*	1	PINTORES	0
MAESTRO	1	OFICIALES	0
ELECTRICISTA	0	AYUDANTES	0
AYU. DE ELECTRICIDAD	0	ALMACENISTA	0
INSTALADORES DE PISO	0	OP. CILINDRO	0
SISOMA*	0	OP. RETRO EXCAVADORA	0
4. PERSONAL INVOLUCRADO I.E.D. MONSEÑOR SARMIENTO PERALTA SEDE COL MONSEÑOR SARMIENTO PERALTA.			
PERSONAL	CANTIDAD	PERSONAL	CANTIDAD
DIRECTOR DE OBRA*	1	HIDRÁULICOS	0
ASESOR EN REDES HIDROSANITARIAS, GAS Y RED CONTRA INCENDIOS*	1	RESIDENTE (S) DE OBRA*	1
ASESOR SEGURIDAD INDUSTRIAL Y SALUD OCUPACIONAL*	1	ASESOR ESTRUCTURAL*	1
ASESOR AMBIENTAL*	1	ASESOR EN REDES ELÉCTRICAS, VOZ Y DATOS*	0
PERSONAL CALIFICADO PARA ATENCIÓN A LA COMUNIDAD*	1	ASESOR EN GEOTECNIA*	0
PROFESIONAL DE COSTOS Y PRESUPUESTOS*	1	ASESOR JURÍDICO*	0
TOPÓGRAFO*	1	PINTORES	0
MAESTRO	1	OFICIALES	1
ELECTRICISTA	0	AYUDANTES	2
AYU. DE ELECTRICIDAD	0	ALMACENISTA	0
INSTALADORES DE PISO	0	OP. CILINDRO	0
SISOMA*	1	OP. RETRO EXCAVADORA	0
4. PERSONAL INVOLUCRADO I.E.D. COLEGIO SANTO ANGEL SEDE JULIAN PINZON PEÑARANDA			
PERSONAL	CANTIDAD	PERSONAL	CANTIDAD
DIRECTOR DE OBRA*	1	HIDRÁULICOS	0
ASESOR EN REDES HIDROSANITARIAS, GAS Y RED CONTRA INCENDIOS*	1	RESIDENTE (S) DE OBRA*	0
ASESOR SEGURIDAD INDUSTRIAL Y SALUD OCUPACIONAL*	1	ASESOR ESTRUCTURAL*	0
ASESOR AMBIENTAL*	1	ASESOR EN REDES ELÉCTRICAS, VOZ Y DATOS*	0
PERSONAL CALIFICADO PARA ATENCIÓN A LA COMUNIDAD*	1	ASESOR EN GEOTECNIA*	0
PROFESIONAL DE COSTOS Y PRESUPUESTOS*	1	ASESOR JURÍDICO*	0
TOPÓGRAFO*	1	PINTORES	0
MAESTRO	1	OFICIALES	0
ELECTRICISTA	0	AYUDANTES	0
AYU. DE ELECTRICIDAD	0	ALMACENISTA	0
INSTALADORES DE PISO	0	OP. CILINDRO	0
SISOMA*	1	OP. RETRO EXCAVADORA	0

4. PERSONAL INVOLUCRADO C.E.D. RUR LA DIVINA ESPERANZA SEDE CENT EDUC RUR LA DIVINA ESPERANZA			
PERSONAL	CANTIDAD	PERSONAL	CANTIDAD
DIRECTOR DE OBRA*	1	HIDRÁULICOS	0
ASESOR EN REDES HIDROSANITARIAS, GAS Y RED CONTRA INCENDIOS*	1	RESIDENTE (S) DE OBRA*	1
ASESOR SEGURIDAD INDUSTRIAL Y SALUD OCUPACIONAL*	1	ASESOR ESTRUCTURAL*	1
ASESOR AMBIENTAL*	1	ASESOR EN REDES ELÉCTRICAS, VOZ Y DATOS*	0
PERSONAL CALIFICADO PARA ATENCIÓN A LA COMUNIDAD*	1	ASESOR EN GEOTECNIA*	0
PROFESIONAL DE COSTOS Y PRESUPUESTOS*	1	ASESOR JURÍDICO*	0
TOPÓGRAFO*	1	PINTORES	0
MAESTRO	1	OFICIALES	0
ELECTRICISTA	0	AYUDANTES	1
AYU. DE ELECTRICIDAD	0	ALMACENISTA	0
INSTALADORES DE PISO	0	OP. CILINDRO	0
SISOMA*	0	OP. RETRO EXCAVADORA	0
4. PERSONAL INVOLUCRADO INSTITUCIÓN ETNOEDUCATIVA BARI SEDE INSTITUCIÓN EDUCATIVA BARI LA MOTILONA – SEDE PRINCIPAL.			
PERSONAL	CANTIDAD	PERSONAL	CANTIDAD
DIRECTOR DE OBRA*	1	HIDRÁULICOS	0
ASESOR EN REDES HIDROSANITARIAS, GAS Y RED CONTRA INCENDIOS*	1	RESIDENTE (S) DE OBRA*	0
ASESOR SEGURIDAD INDUSTRIAL Y SALUD OCUPACIONAL*	1	ASESOR ESTRUCTURAL*	0
ASESOR AMBIENTAL*	1	ASESOR EN REDES ELÉCTRICAS, VOZ Y DATOS*	0
PERSONAL CALIFICADO PARA ATENCIÓN A LA COMUNIDAD*	1	ASESOR EN GEOTECNIA*	0
PROFESIONAL DE COSTOS Y PRESUPUESTOS*	1	ASESOR JURÍDICO*	0
TOPÓGRAFO*	1	PINTORES	0
MAESTRO	0	OFICIALES	0
ELECTRICISTA	0	AYUDANTES	0
AYU. DE ELECTRICIDAD	0	ALMACENISTA	0
INSTALADORES DE PISO	0	OP. CILINDRO	0
SISOMA*	0	OP. RETRO EXCAVADORA	0

OBJETO	CONTRATO No. 1380-1592-2022 "Realizar la interventoría técnica, administrativa, financiera, jurídica y ambiental a o lo(s) contrato(s) de obra Grupo 22 Referencia 21-21, que comprenden OBRA NECESARIOS PARA EL MEJORAMIENTO DE RESIDENCIAS ESCOLARES Y/O SEDES DE INSTITUCIONES EDUCATIVAS EN EL TERRITORIO NACIONAL"
INTERVENTORIA	CONSORCIO KM 042
CONTRATISTA	CONSORCIO CONSTRUJEM 2023
CONTRATANTE	FONDO DE FINANCIAMIENTO DE INFRAESTRUCTURA EDUCATIVA – FFIE

SEMANA N°	3	DEL	18-mar-24	AL	24-mar-24
------------------	----------	------------	------------------	-----------	------------------

5. GRÁFICA CONTROL AVANCE DE OBRA (PROGRAMACIÓN) GENERAL

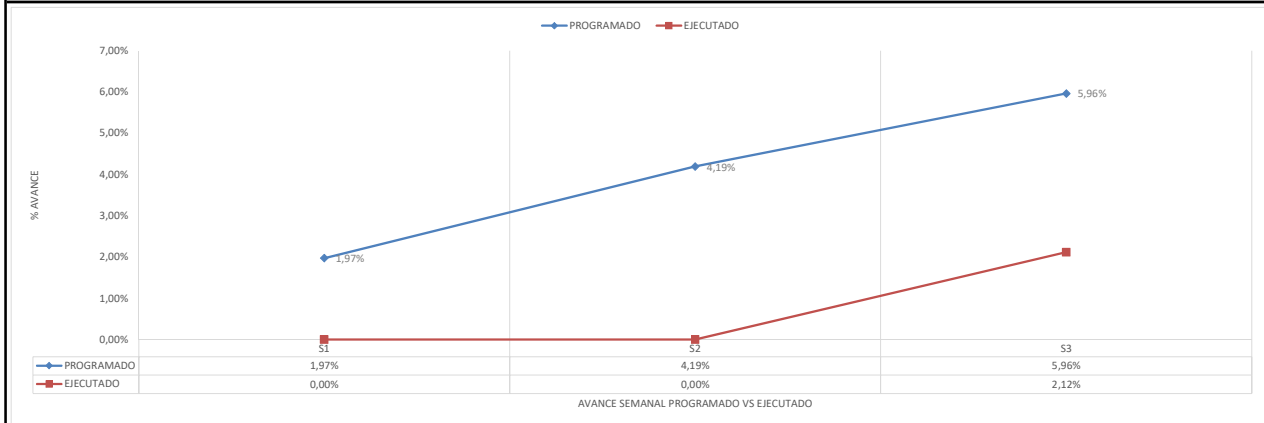

5.1 GRÁFICA CONTROL AVANCE DE OBRA (PROGRAMACIÓN) I.E.D. INTEGRADO CAMPO DOS SEDE COL INTEGRADO CAMPO DOS

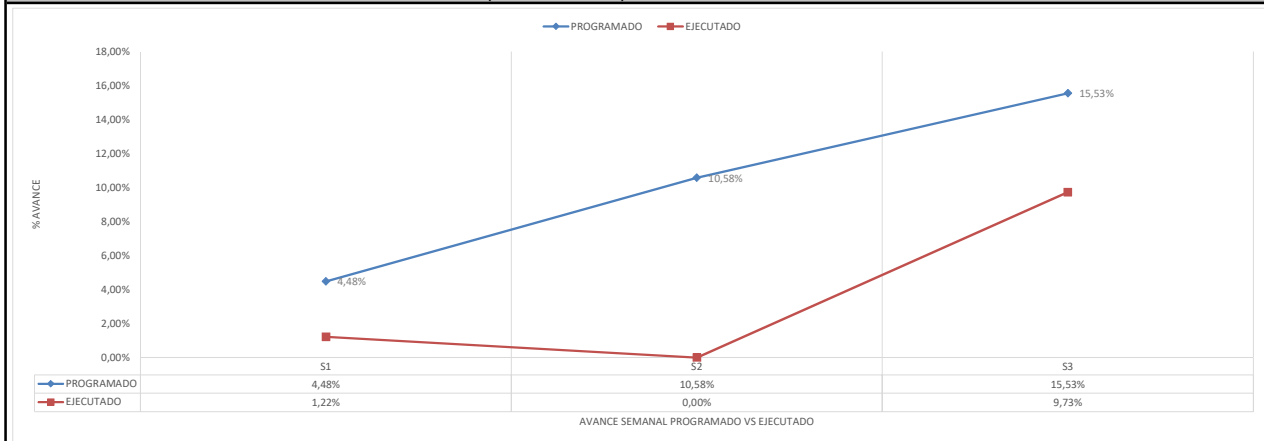

5.2 GRÁFICA CONTROL AVANCE DE OBRA (PROGRAMACIÓN) I.E.D. INTEGRADO PETROLEA SEDE INTEGRADO PETROLEA

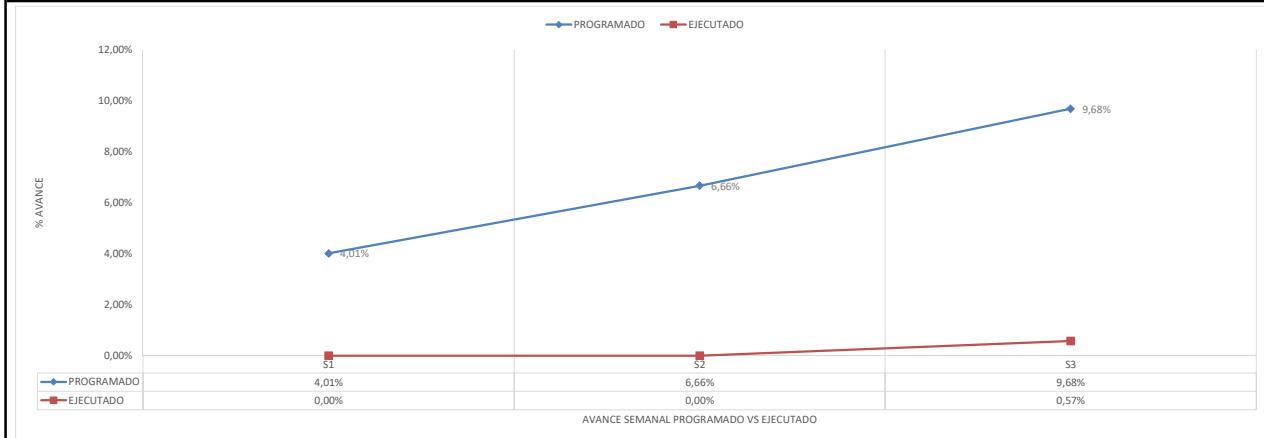

5.2 GRÁFICA CONTROL AVANCE DE OBRA (PROGRAMACIÓN) I.E.D. HORACIO OLAVE SEDE HORACIO OLAVE SEDE HORACIO OLAVE.

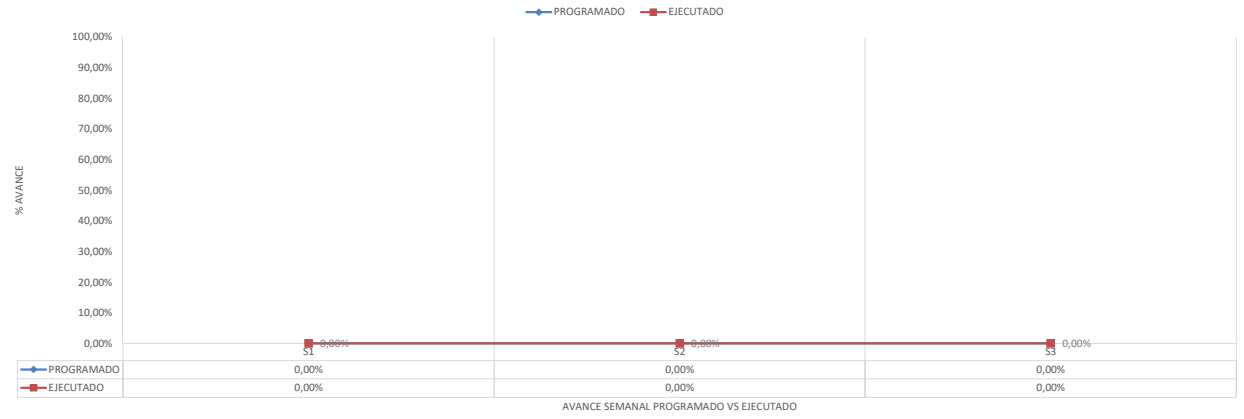

5.2 GRÁFICA CONTROL AVANCE DE OBRA (PROGRAMACIÓN) I.E.D. HORACIO OLAVE SEDE HORACIO OLAVE SEDE VERSALLES.

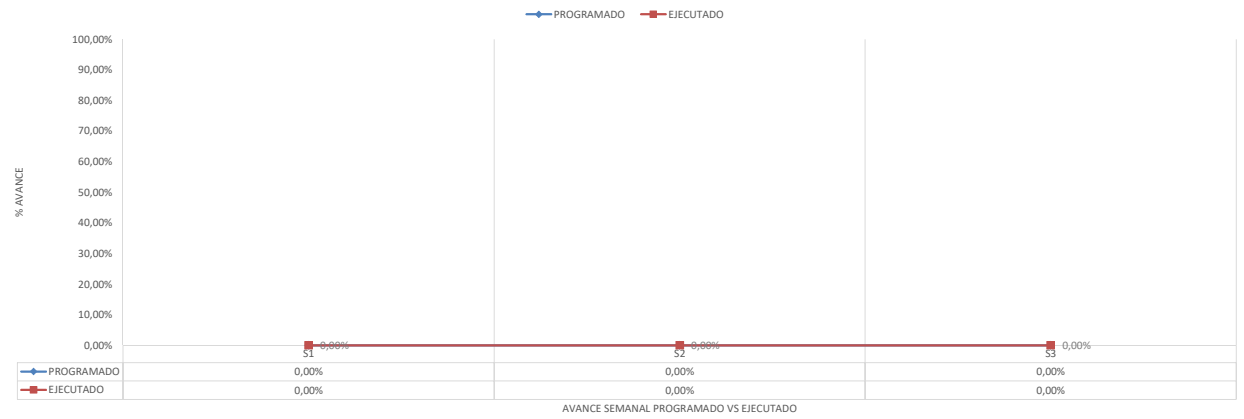

5.2 GRÁFICA CONTROL AVANCE DE OBRA (PROGRAMACIÓN) I.E.D. MONSEÑOR SARMIENTO PERALTA SEDE COL MONSEÑOR SARMIENTO PERALTA.

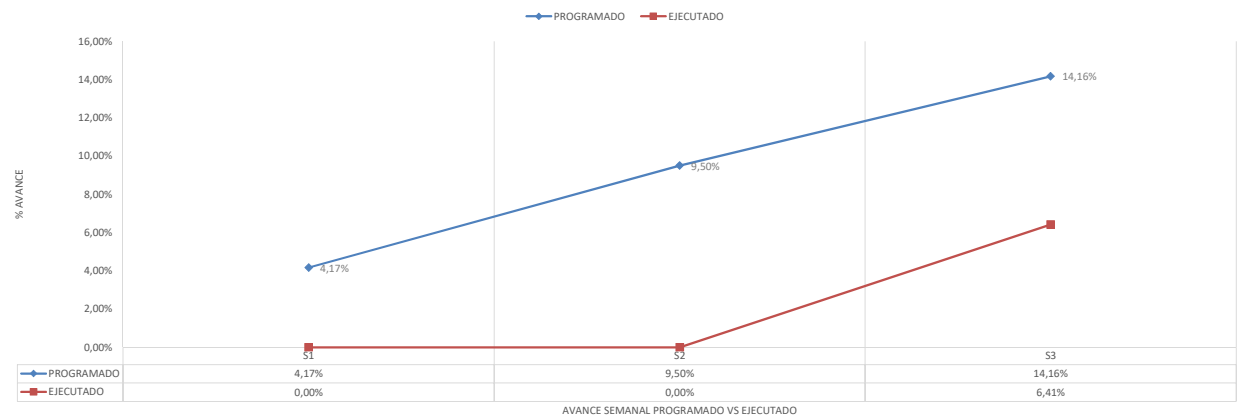

5.2 GRÁFICA CONTROL AVANCE DE OBRA (PROGRAMACIÓN) I.E.D. COLEGIO SANTO ANGEL SEDE JULIAN PINZON PEÑARANDA

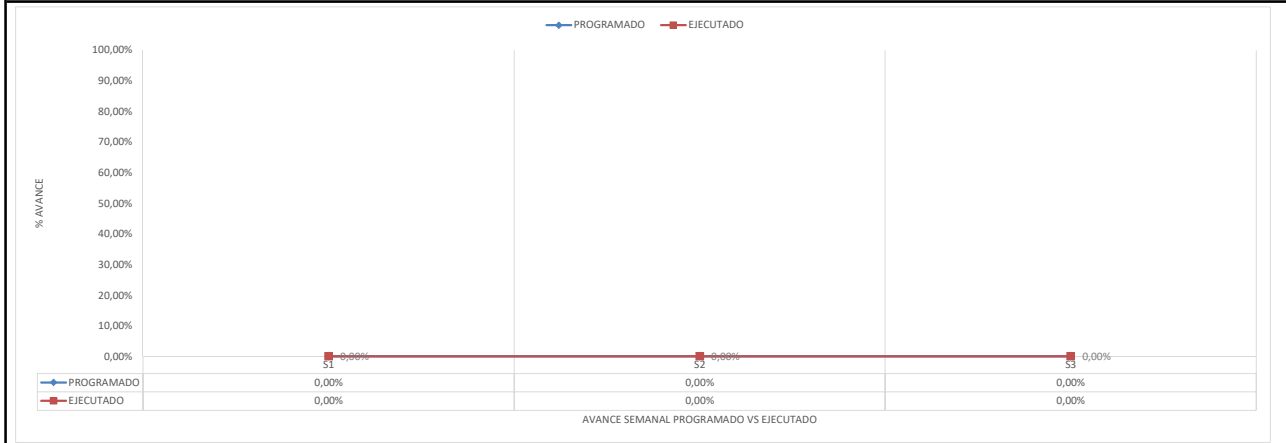

5.2 GRÁFICA CONTROL AVANCE DE OBRA (PROGRAMACIÓN) C.E.D. RUR LA DIVINA ESPERANZA SEDE CENT EDUC RUR LA DIVINA ESPERANZA

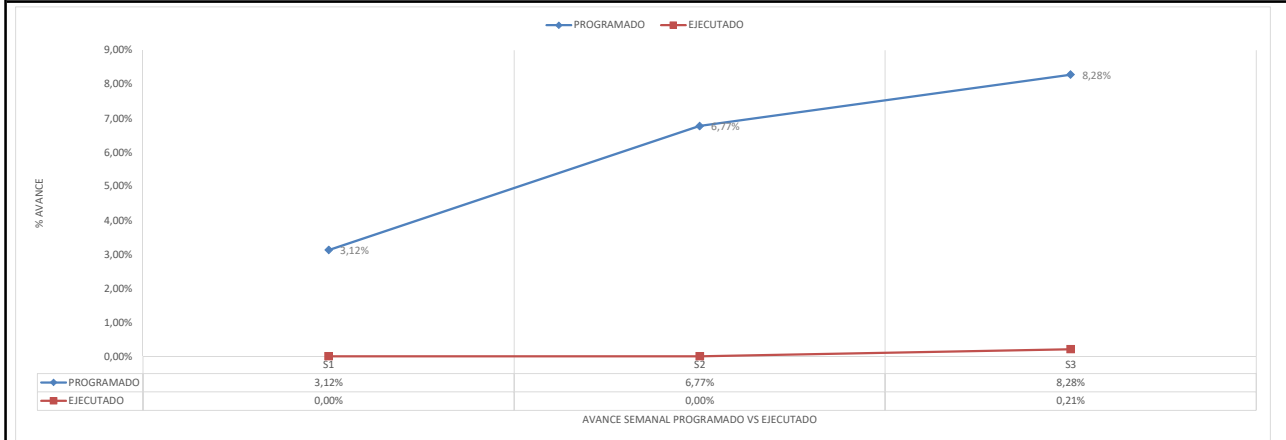

5.2 GRÁFICA CONTROL AVANCE DE OBRA (PROGRAMACIÓN) INSTITUCIÓN ETNOEDUCATIVA BARI SEDE INSTITUCIÓN EDUCATIVA BARI LA MOTILONA – SEDE

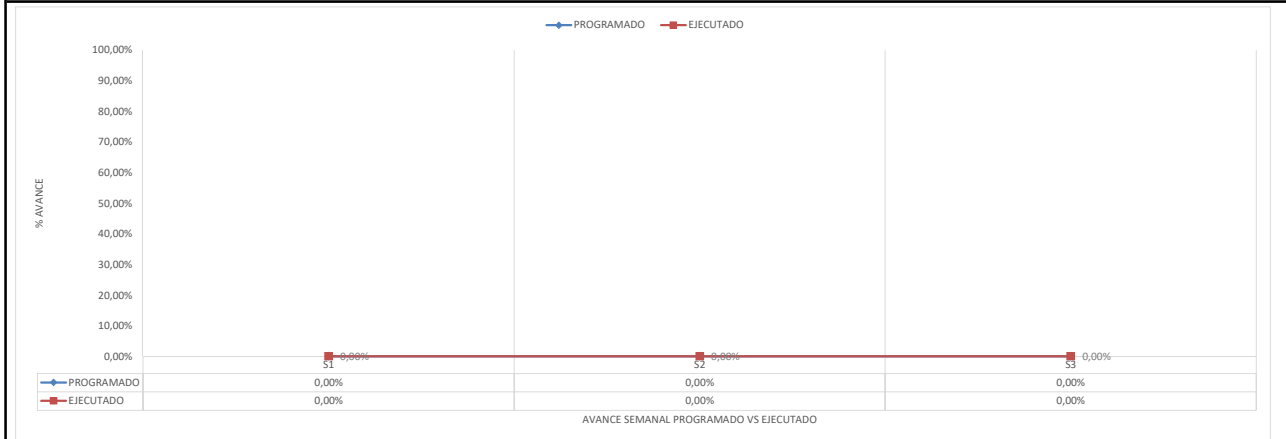

6. OBSERVACIONES, RECOMENDACIONES Y CONCLUSIONES	
<p>*En el periodo reportado se tiene un programado de 5,96 %, frente a un ejecutado de 2,12 %. El atraso es producto de la falta oportuna de materiales y la disponibilidad defrentes de trabajo en obra.</p> <p>* La interventoria remito el día 19 de marzo del año 2024, el oficio CS.KM042-468-017-2024 , con asunto "Atraso en la semana de ejecución No. 2 del contrato de obra 1380-1842-2023"</p> <p>* En obra se vienen realizando actividades que no son contractuales como lo es el desmonte de cielo raso entre otras, por lo que nuevamente se le reetira al contratista realizar la solicitud de inclusion de actividades no previstas.</p>	
7. ACTIVIDADES A REALIZAR PARA LA PRÓXIMA SEMANA (por frente):	
<p>INSTITUCION EDUCATIVA I.E.D. INTEGRADO CAMPO DOS SEDE COL INTEGRADO CAMPO DOS MUNICIPIO TIBÚ Fecha de inicio (01/04/2024) Actividades a ejecutar : 26 marzo al 7 de abril de 2024</p> <p>1. PROLONGACIONES HIDROSANITARIAS 2. RESANES DE MUROS Y PAÑETES 3. INICIO IMPERMEABILIZACION PLACA TANQUES</p>	
<p>INSTITUCION EDUCATIVA I.E.D. INTEGRADO PETROLEA SEDE INTEGRADO PETROLEA MUNICIPIO TIBÚ Fecha de inicio (01/04/2024) Actividades a ejecutar : 26 marzo al 7 de abril de 2024</p> <p>2,2,21 PLACA DE CONTRAPISO 2, 7,3 RED GENERAL DE AGUA FRIA</p>	
<p>INSTITUCION EDUCATIVA I.E.D. HORACIO OLAVE SEDE HORACIO OLAVE SEDE HORACIO OLAVE. MUNICIPIO TIBÚ</p>	
<p>INSTITUCION EDUCATIVA I.E.D. HORACIO OLAVE SEDE HORACIO OLAVE SEDE VERSALLES. MUNICIPIO TIBÚ</p>	
<p>INSTITUCION EDUCATIVA I.E.D. MONSEÑOR SARMIENTO PERALTA SEDE COL MONSEÑOR SARMIENTO PERALTA. MUNICIPIO SARDINATA Fecha de inicio (01/04/2024) Actividades a ejecutar : 26 marzo al 7 de abril de 2024</p> <p>1,9 PAÑETES GENERALES 2, 7,3 RED GENERAL DE AGUA FRIA * REDES HIDROSANITARIAS</p>	
<p>INSTITUCION EDUCATIVA I.E.D. COLEGIO SANTO ANGEL SEDE JULIAN PINZON PEÑARANDA MUNICIPIO EL CARMEN</p>	
<p>INSTITUCION EDUCATIVA C.E.D. RUR LA DIVINA ESPERANZA SEDE CENT EDUC RUR LA DIVINA ESPERANZA MUNICIPIO SARDINATA Fecha de inicio (01/04/2024) Actividades a ejecutar : PAÑETES GENERALES RED GENERAL DE AGUA FRIA</p>	
<p>INSTITUCION EDUCATIVA INSTITUCIÓN ETNOEDUCATIVA BARI SEDE INSTITUCIÓN EDUCATIVA BARI LA MOTILONA – SEDE PRINCIPAL. MUNICIPIO TIBÚ</p>	
GESTIÓN DE CALIDAD: (Mencionar aspectos relevantes de la semana)	
<p>El profesional encargado se encuentra haciendo la planeación para la implementación del plan de calidad.</p>	
GESTIÓN DE SEGURIDAD INDUSTRIAL (Mencionar aspectos relevantes de la semana)	
<p>* Gestión para la compra de dotación y elementos de protección personal. * Gestión para la compra de elementos para la atención de emergencia y primeros auxilios. * Gestión y coordinación para envió de exámenes de ingreso. * Gestión de documentos de afiliaciones y planillas de seguridad social. * Gestión de tramite de inducción y evolución al personal de las sedes activas.</p>	
GESTIÓN AMBIENTAL (Mencionar aspectos relevantes de la semana)	
<p>*Correcto almacenamiento y señalización de materiales de construcción. *Cubrimiento y señalización de RCD en obra. *Elaboración de actas de entrega de entrega RCD y materiales desmontados.</p>	
GESTIÓN SOCIAL (Mencionar aspectos relevantes de la semana)	
<p>*Envío de link al grupo de gestion social para diligenciar encuesta para complementar el Diligenciamiento del diagnostico social de cada sede. *Revisión del correo electrónico de atención a la comunidad (sin PQRS). *Revision del buzón físico de cada sede activa. *Interacción con el grupo de gestión social donde se informo las actividades realizadas en la semana.</p>	
OTROS / COMPORTAMIENTO DEL CLIMA	
<p>N/a</p>	
<div><div> RTESIDENTE DE INTERVENTORIA CONSORCIO KM 042</div><div> DIRECTOR DE INTERVENTORIA CONSORCIO KM 042</div></div>	

ANEXO FOTOGRÁFICO - I.E.D. INTEGRADO CAMPO DOS SEDE COL INTEGRADO CAMPO DOS

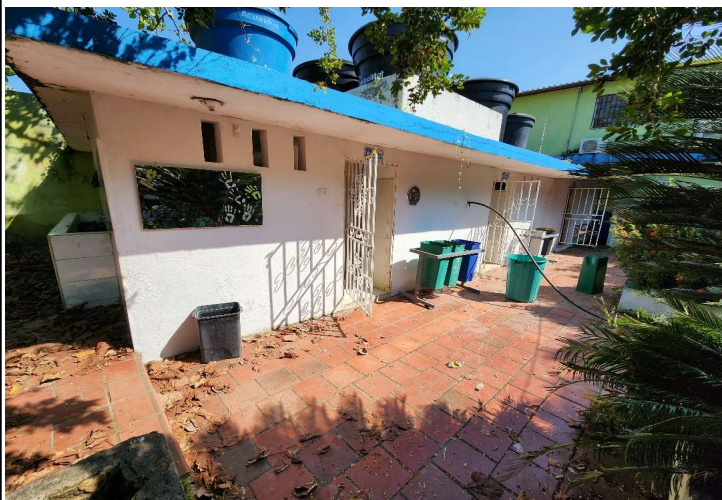

REGISTRO FOTOGRAFICO PREVIO A LA INTERVENCION



Se ejecutaron actividades de: 1. cerramiento perimetral del frente de trabajo. 2. Desmonte de puertas sanitarios 3. Desmonte lavamanos 4. Demolición de enchapes 5. Demolición de pañetes 6. Demolición muros en mampostería

ANEXO FOTOGRÁFICO - I.E.D. INTEGRADO PETROLEA SEDE INTEGRADO PETROLEA

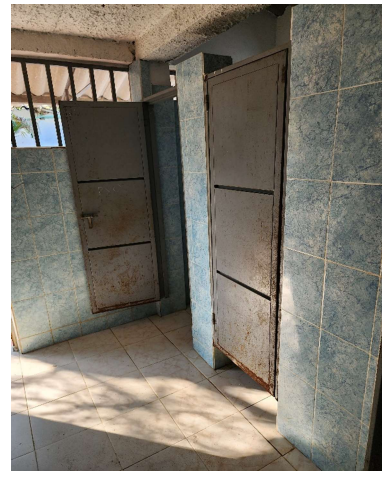

REGISTRO FOTOGRAFICO PREVIO A LA INTERVENCION

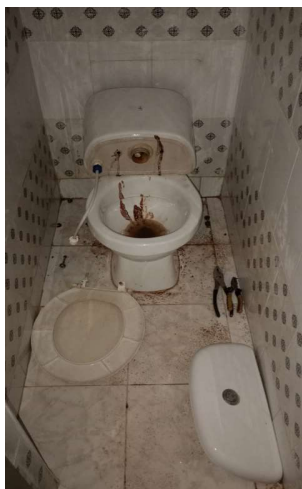

Desmonte de sanitarios, lavamanos, orinales, limpieza y descapote area soportes tanque.

ANEXO FOTOGRÁFICO - I.E.D. MONSEÑOR SARMIENTO PERALTA SEDE COL MONSEÑOR SARMIENTO PERALTA.

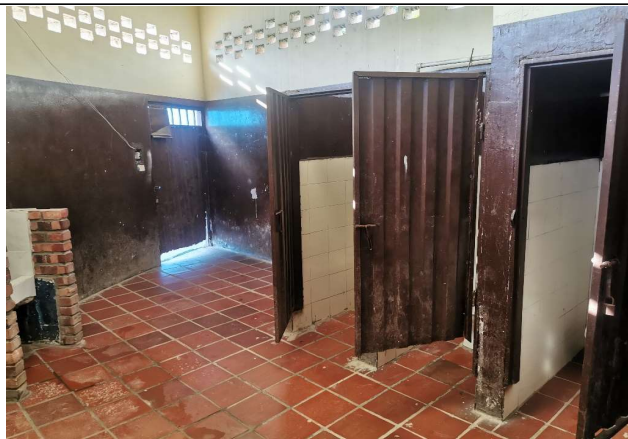

REGISTRO FOTOGRAFICO PREVIO A LA INTERVENCION

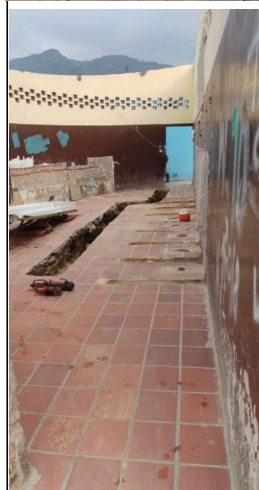
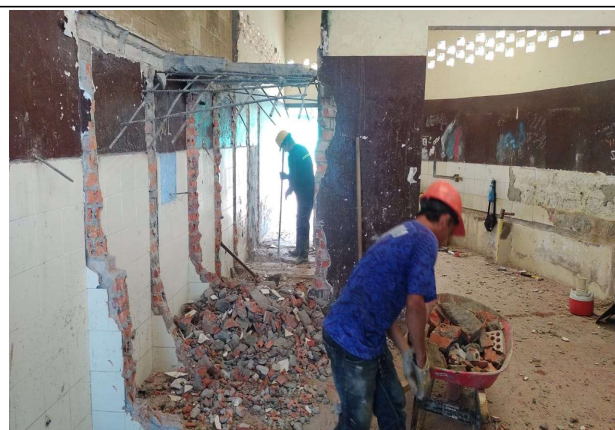

Cerramiento perimetral, desmontes de puertas, sanitarios, lavamanos, orinales, cubierta, perfilera de cubierta, demoliciones de cerámicas, gres, pañetes, muros en mampostería.

ANEXO FOTOGRÁFICO SEMANA- C.E.D. RUR LA DIVINA ESPERANZA SEDE CENT EDUC RUR LA DIVINA ESPERANZA



REGISTRO FOTOGRAFICO PREVIO A LA INTERVENCION

