

HECHOS CON RELACION AL SINIESTRO DEL VEHICULO NISSAN SENTRA

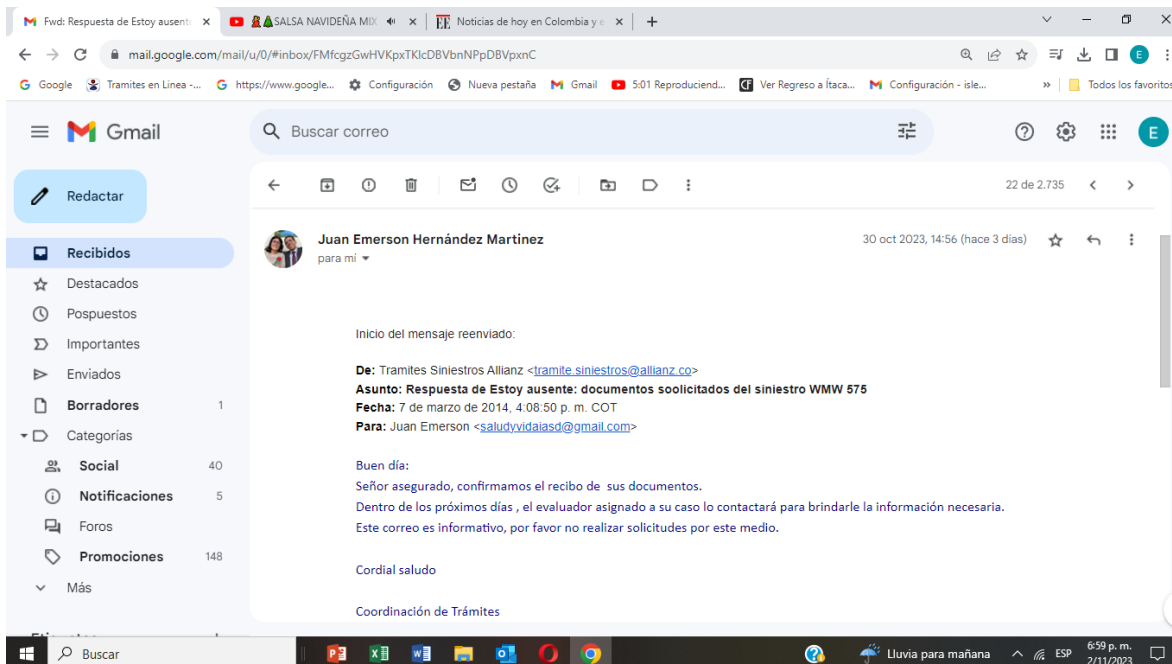

PODER A PIEDRAHITA

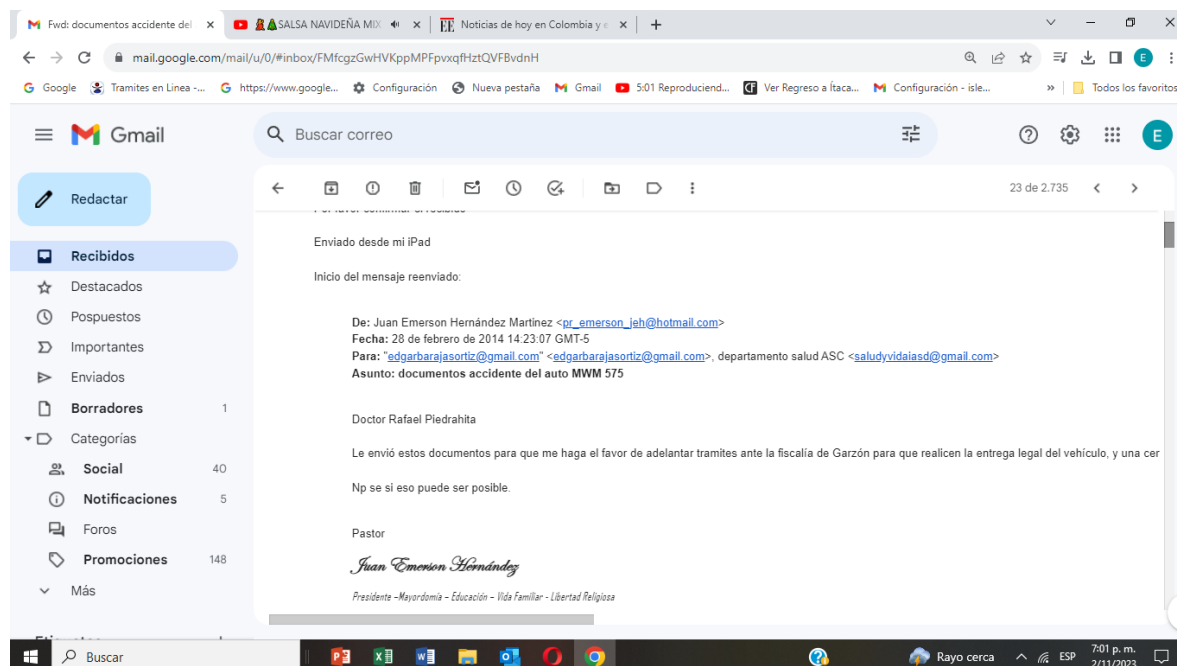

ENTREGA DE DOCUMENTOS PARA ENTREGA (DEVOLUCION) DE VEHICULO

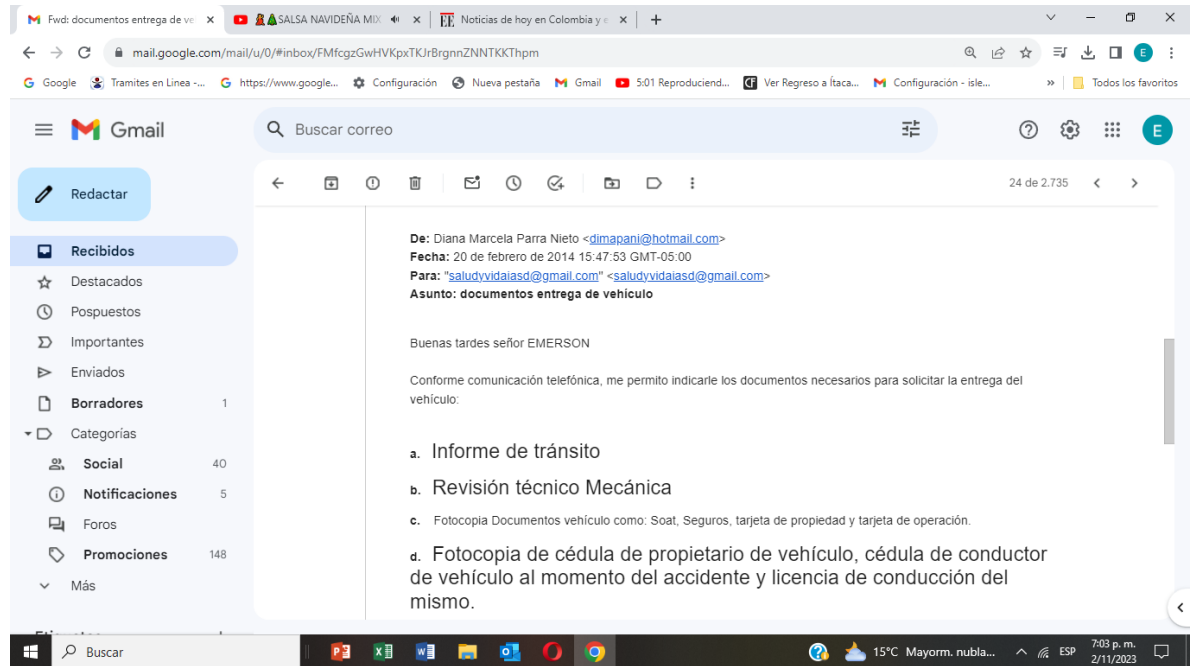

RESPUESTA A LA OFERTA POR \$1

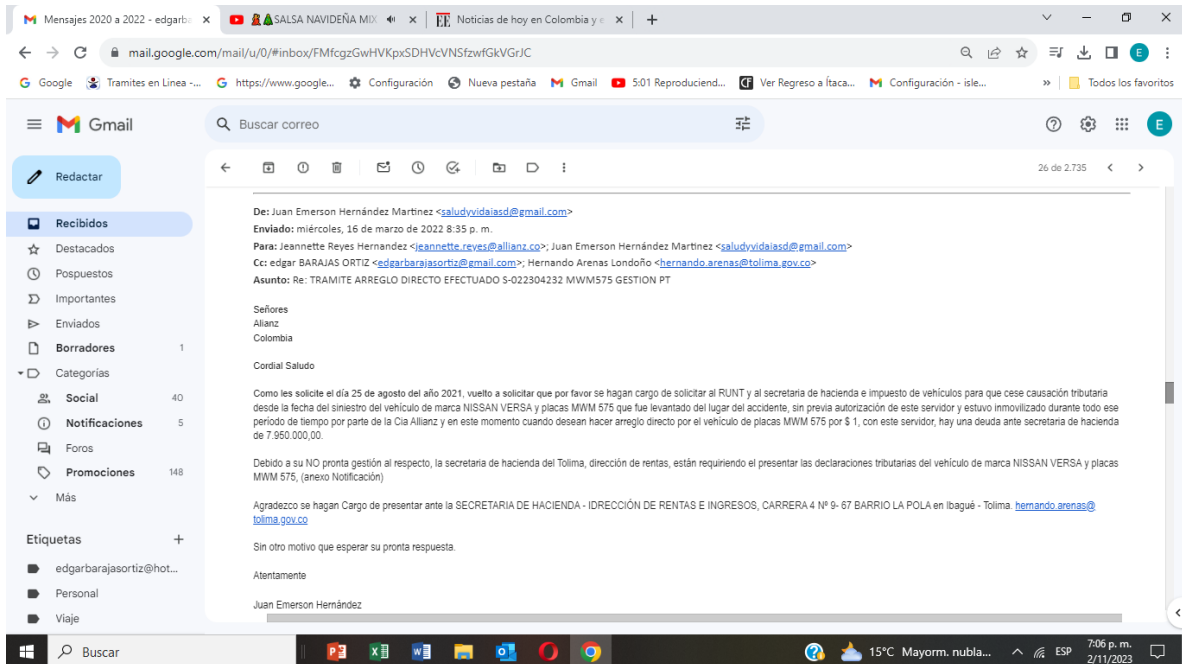

ADVERTENCIA DE PAGO DE IMPUESTOS DE VEHICULO

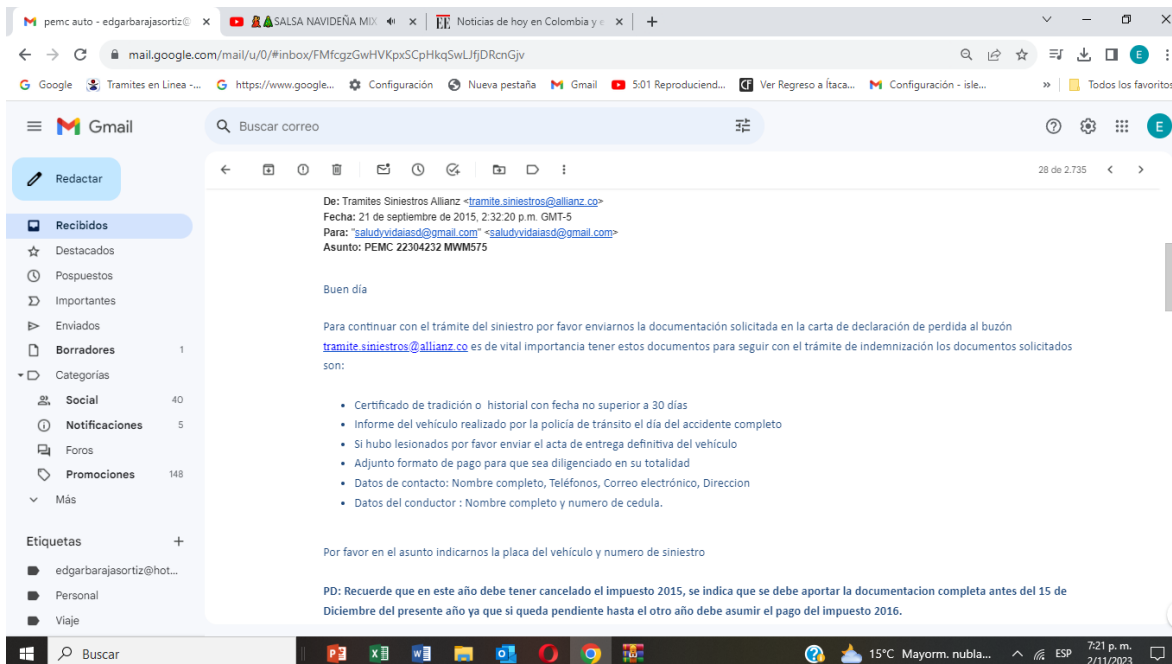

PERDIDA TOTAL DEL VEHICULO POR SUPERAR 70% DE PERDIDA

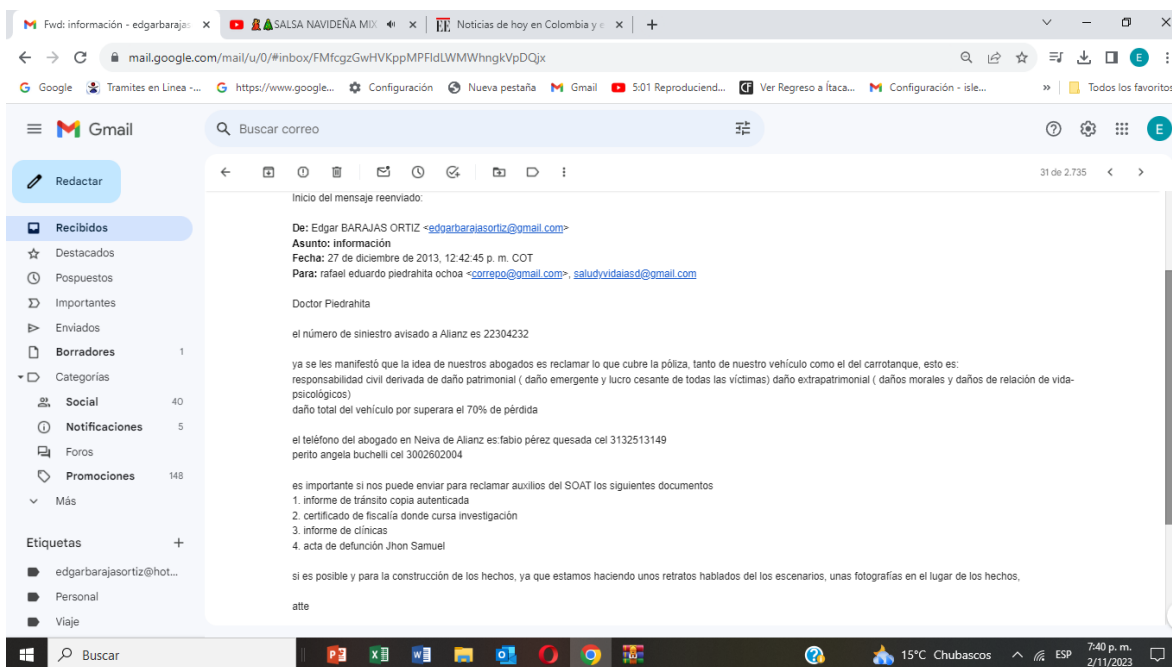

1. Seguro

2. Siniestro

[illegible]

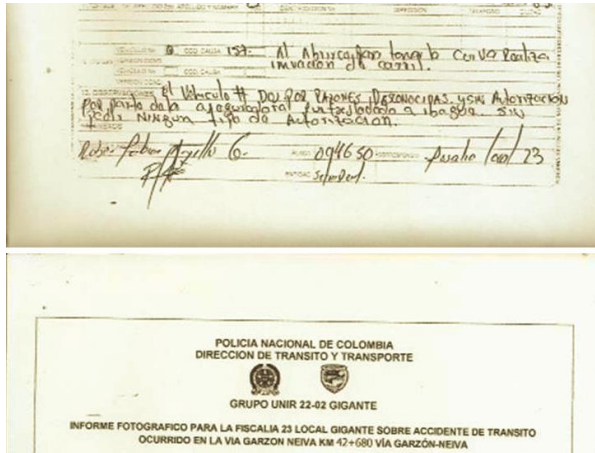

4. Alianz reconoce auto en su bodega

Presidencia (13) ▾ Enviado - Presidencia ▾ Con indicador Borradores - Presidencia ▾

Ordenar por fecha ▾

Edgar BARAJAS ORTIZ 30/10/23
Fwd: Documentos Enviado - Google
Inicio del mensaje reenviado: De: angela maria losada <anmalosada@h...>

Edgar BARAJAS ORTIZ 30/10/23
pretensiones Enviado - Google 2
Inicio del mensaje reenviado: De: Juan Emerson Hernández Martí...

Edgar BARAJAS ORTIZ 30/10/23
3 del 2014 Enviado - Google
Inicio del mensaje reenviado: De: angela maria losada <anmalosada@h...>

Edgar BARAJAS ORTIZ 30/10/23
Dos correos del 2014 Enviado - Google
Inicio del mensaje reenviado: De: Tramites Siniestros Alianz <tramite.si...>

Edgar BARAJAS ORTIZ 30/10/23
Respuesta de E... Enviado - Google 2
Inicio del mensaje reenviado: De: Tramites Siniestros Alianz <tra...>

Edgar BARAJAS ORTIZ 30/10/23
documentos ac... Enviado - Google 3
Inicio del mensaje reenviado: De: Saludyvidalasd <saludyvidalasd...>

Edgar BARAJAS ORTIZ 30/10/23
documentos en... Enviado - Google 3
Inicio del mensaje reenviado: De: Edgar BARAJAS ORTIZ <edgarb...>

Edgar BARAJAS ORTIZ 30/10/23
Mensajes 2020 a 2... Enviado - Google
Inicio del mensaje reenviado: De: Juan Emerson Hernández Martínez <salud...>

Edgar BARAJAS ORTIZ 30/10/23
Vario mensajes de 2... Enviado - Google
Inicio del mensaje reenviado: De: Juan Emerson Hernández Martínez <salud...>

Edgar BARAJAS ORTIZ 30/10/23
petic auto Enviado - Google
Inicio del mensaje reenviado: De: Saludyvidalasd <saludyvidalasd@gm...>

Edgar BARAJAS ORTIZ 30/10/23
COTIZ JUAN E... Enviado - Google 2
Inicio del mensaje reenviado: De: Juan Emerson <saludyvidalasd...>

Edgar BARAJAS ORTIZ 30/10/23
Fwd: Información Enviado - Google

Encontrados en el buzón Entrada - Google

Diana Marcela Parra Nieto
documentos entrega de vehículo
Para: saludyvidalasd@gmail.com
20 de febrero de 2014, 3:47 p. m.

Buenas tardes señor EMERSON

Conforme comunicación telefónica, me permito indicarle los documentos necesarios para solicitar la entrega del vehículo:

- a. Informe de tránsito
- b. Revisión técnico Mecánica
- c. Fotocopia Documentos vehículo como: Soat, Seguros, tarjeta de propiedad y tarjeta de operación.
- d. Fotocopia de cédula de propietario de vehículo, cédula de conductor de vehículo al momento del accidente y licencia de conducción del mismo.
- e. Dirección y teléfono de propietario y conductor de vehículo

Para su caso específico requiero fotocopia de cédula de la persona que desea autorizar para que reciba el vehículo en la correspondiente audiencia, indicándome igualmente su dirección y teléfono.

Tan pronto como se alleguen estos documentos escaneados a mi correo, procederé a elaborar solicitud de entrega con estos datos, se la enviaré de vuelta para que firme y autentique y luego ud me enviará a mi oficina ubicada en la Carrera 4 No. 4-31 Oficina 301 del Edificio Las Terrazas en Pitalito, Huila, la solicitud firmada y atenticada, y copia auténtica de los documentos relacionados. Con lo anterior y me lleguen a mi oficina tales documentos, me desplazaré al municipio de Garzón a radicar dicha solicitud y tan pronto nos fijen fecha de Audiencia se lo haré saber para que ese día la persona por ud autorizada se presente en audiencia con los documentos originales del vehículo a entregar. Le reitero mi número de contacto es 313 671 75 04.

En espera de los documentos, se suscribe

DIANA MARCELA PARRA NIETO
ABOGADA VES SOLUCIONES
ALLIANZ SEGUROS

Juan Emerson 20 de febrero de 2014, 10:20 p. m. JE

Fwd: documentos entrega de vehículo
Para: Edgar BARAJAS ORTIZ

Hasta hoy me llega esta información. Que Hago?

Enviado desde mi iPhone 12

