Santiago de Cali, 29 de enero de 2025.

Señores
**COMPAÑÍA DE SEGUROS MAPFRE.**
**AREA DE INDEMNIZACIONES**
Bogotá.

REFERENCIA : SOLICITUD INDEMNIZACIÓN POR DAÑOS MATERIALES MOTOCICLETA DE PLACAS **OOW-94D**.
AFECTADO : MARIA EUGENIA VALENCIA DUEÑAS.
No. CEDULA : 31.164.137.
ASEGURADO : Vehículo Automóvil de placas **KNZ-034.**
FECHA HECHOS: 05/11/2024.



El suscrito identificado como aparece al pie de mi firma, en calidad de apoderado de la señora **MARIA EUGENIA VALENCIA DUEÑAS** mayor de edad y vecina de palmira, identificada con cédula de ciudadanía Nro. 31.164.137, en calidad de **PROPIETARIA** del vehículo Referenciado, con ocasión de accidente de tránsito, registrado el día 05/11/2024 en el perímetro urbano del municipio Palmira, a la altura de la carrera 33 con calle 27, aproximadamente a las 08:10 horas, entre los vehículos Tipo Motocicleta de placas OOW-94D y el vehículo Tipo Camión de placas KNZ-034., comedidamente solicito indemnización por daños materiales con base en lo siguiente.

## HECHOS:

**PRIMERO:** El día 5 de noviembre de 2024, siendo aproximadamente las 08:10 horas, cuando el hijo de la señora MARIA VALENCIA se movilizaba como conductor del vehículo motocicleta de placas OOW-94D**,** por la vía carrera 35 con calle, perímetro urbano del municipio de Palmira – Valle, quien se desplazaba en el sentido de la carrera 35 y al llegar a la intersección de esta vía con calle 27, el vehículo Camión de placas KNZ-034 que viene sobre la calle 27 omite realizar la acción de detenerse frente a la señal reglamentaria de **PARE** que se encuentra ubicada en el sentido vial de la calle 27, por consiguiente y a pesar de la reacción del conductor de la motocicleta, esté impacta el vehículo camión de placas KNZ-034, en consecuencia de lo anterior, la motocicleta presento daños materiales de consideración, las cuales relaciono a continuación.

## DE LOS DAÑOS

El valor de la reparación de la motocicleta es de **TRES MILLONES SETECIENTOS DOS MIL, CIEN PESOS M/CTE ($ 3.702.100)**, según documentos relacionados en el Daño Emergente**.**

## DAÑO EMERGENTE

1. Cotización avaluó de daños SUMOTO S.A Nit: 800235505, de fecha 9.01.2025. Por un valor de **TRES MILLONES SETECIENTOS DOS MIL, CIEN PESOS M/CTE ($ 3.702.100).**
2. Recibo de pago Peritaje de daños de la motocicleta de placas **OOW-94D,** SUMOTO S.A Nit: 800235505, de fecha 9/01/2025. por valor de **CIENTO CINCUENTA MIL PESOS M/CTE ($ 150.000).**

**PRETENSIÓN TOTAL**

Teniendo en cuenta los anteriores supuestos fácticos, solicito se le cancele la suma de **TRES MILLONES OCHOCIENTOS CINCUENTA Y DOS MIL, CIEN PESOS M/CTE ($ 3.852.100)** discriminados así:

| CONCEPTO | VALOR |
|---|---|
| **PERJUICIOS MATERIALES DAÑO EMERGENTE** | |
| 1. Cotización avaluó de daños SUMOTO S.A Nit: 800235505, de fecha 9.01.2025. | $ 3.702.100 |
| 2. Recibo de pago Peritaje de daños de la motocicleta de placas OOW-94D, SUMOTO S.A Nit: 800235505 | $ 150.000 |
| **TOTAL, DAÑO EMERGENTE** | **$ 3.852.100** |



**ANEXOS**

I. PODER ESPECIAL DE RECLAMACION.
II. DOCUMENTOS DE LA VICTIMA Y VEHICULO.
III. IPAT Informe Policial de Accidente de Tránsito.
IV. Cotización avaluó de daños SUMOTO S.A Nit: 800235505, de fecha 9.01.2025.
V. Recibo de pago Peritaje de daños de la motocicleta de placas OOW-94D, SUMOTO S.A Nit: 800235505, de fecha 9/01/2025.
VI. IMÁGENES DEL SINIESTRO Y DEMAS ELEMENTOS.

**NOTIFICACIONES**

NOTIFICACIONES: POR FAVOR NOTIFICAR DE CUALQUIER DILIGENCIA A LA SIGUIENTE DIRECCIÓN ELECTRÓNICA: Jagonzalez1982@hotmail.com - gesvial.cc@gmail.com Tel: 3182854819 – 3146201898, calle 37 45-14 Palmira.

Atentamente,

**JOSE AICARDO GONZALEZ BRAND**
C.C. Nro. 14.695.971.
TP. 398.286 del C.S.J

3

REPUBLICA DE COLOMBIA
RAMA JUDICIAL
Consejo Superior de la Judicatura
CONSEJO SUPERIOR DE LA JUDICATURA
TARJETA PROFESIONAL DE ABOGADO
NOMBRES:
JOSE AICARDO
APELLIDOS:
GONZALEZ BRAND
PRESIDENTE CONSEJO SUPERIOR DE LA JUDICATURA
JORGE LUIS TRUJILLO ALFARO
UNIVERSIDAD
SANTIAGO DE CALI
FECHA DE GRADO
16/12/2022
CONSEJO SECCIONAL
VALLE
CEDULA
14695971
FECHA DE EXPEDICIÓN
04/01/2023
TARJETA N°
398286

CÉDULA DE CIUDADANÍA
REPÚBLICA DE COLOMBIA
NUIP 31.164.137
Apellidos
VALENCIA DUEÑAS
Nombres
MARIA EUGENIA
Nacionalidad
COL
Estatura
1.51
Sexo
F
Fecha de nacimiento
07 NOV 1961
G.S.
O+
Lugar de nacimiento
PALMIRA (VALLE)
Fecha y lugar de expedición
25 OCT 1981, PALMIRA
Firma
Fecha de expiración
11 NOV 2032

4

.CO
008758534
REGISTRADOR NACIONAL
Alexander Vega Rocha
ICCOL008758534831079<<<<<<<<<<<
6111070F3211119COL31164137<<<4
VALENCIA<DUENAS<<MARIA<EUGENIA

REPÚBLICA DE COLOMBIA
MINISTERIO DE TRANSPORTE
Libertad y Orden
LICENCIA DE TRÁNSITO No. 10017601317
PLACA
OOW94D
MARCA
SUZUKI
LÍNEA
BEST 125
MODELO
2015
CILINDRADA CC
124
COLOR
AZUL
SERVICIO
PARTICULAR
CLASE DE VEHÍCULO
MOTOCICLETA
TIPO CARROCERÍA
TURISMO
COMBUSTIBLE
GASOLINA
CAPACIDAD Kg/PSJ
2
NÚMERO DE MOTOR
F453-TH719349
REG
N
VIN
9FSBF45G4FC216979
NÚMERO DE SERIE
******
REG
N
NÚMERO DE CHASIS
9FSBF45G4FC216979
REG
N
PROPIETARIO APELLIDO(S) Y NOMBRE(S)
VALENCIA DUEÑAS MARIA EUGENIA
IDENTIFICACIÓN
C.C. 31164137

5

RESTRICCIÓN MOVILIDAD

BLINDAJE
******

POTENCIA HP
10

DECLARACIÓN DE IMPORTACIÓN
162015000001780

I/E
I

FECHA IMPORT.
06/02/2015

PUERTAS
0

LIMITACIÓN A LA PROPIEDAD
******

FECHA MATRÍCULA
07/03/2015

FECHA EXP. LIC. TTO.
14/01/2019

FECHA VENCIMIENTO
******

ORGANISMO DE TRÁNSITO
STRIA TTO MCPAL TULUA

LT03003350339

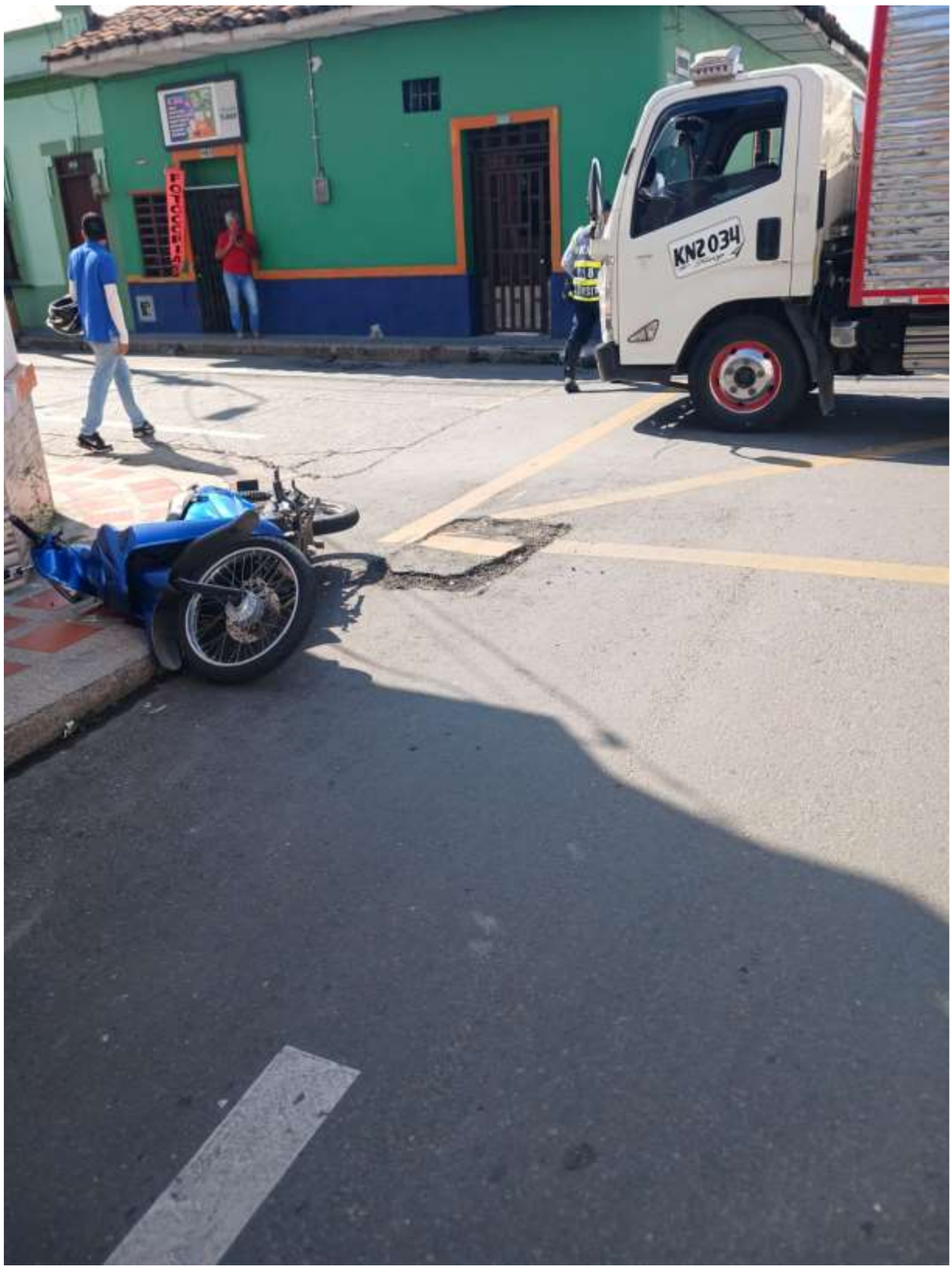
KNZ 034

Señores
**SEGUROS MAPFRE**
**AREA DE INDEMNZACIONES**
Ciudad.

REFERENCIA: **PODER ESPECIAL / REPRESENTACION**
**RECLAMACION CON AFECTACION A LA POLIZA RCE del Vehículo placas KNZ-034.**
VICTIMA: **DILVERDEY HOYOS VALENCIA**
DELITO: **LESIONES CULPOSAS EN A/T**
RADICADO: **765206000180202 4-02134.**
FECHA DE LOS HECHOS: 05/11/2024.

**MARIA EUGENIA VALENCIA DUEÑAS** mayor de edad y vecina de palmira, identificada con cédula de ciudadanía Nro. 31.164.137, me permito manifestar respetuosamente que confiero poder especial, amplio y suficiente al abogado, **JOSE AICARDO GONZALEZ BRAND** identificado con cedula de ciudadanía No. 14.695.971, Abogado en ejercicio de la profesión y portador de la Tarjeta Profesional T.P. 398.286 del C.S.J., para que en mi nombre **PRESENTE RECLAMACIÓN** como PROPIETARIA del vehículo de placas **OOW-94D**, con afectación a la póliza RCE Y RCC vigente Nro. 5016124011979, que amparaba el vehículo de placas **KNZ-034,** por los daños patrimoniales (Lucro cesante y daño emergente) y extrapatrimoniales (Daño moral, daño a la salud, daño a derechos convencionales, daño a la vida de relación), con ocasión del accidente de tránsito ocurrido el día 05/11/2024 en el perímetro urbano del municipio Palmira, a la altura de la carrera 33 con calle 27, aproximadamente a las 08:10 horas, entre los vehículos Tipo Motocicleta de placas **OOW-94D** y el vehículo Tipo Camión de placas **KNZ-034.**

Mi apoderado queda facultado para realizar las gestiones previstas en el artículo 74 y 77 del C.G.P, así como para **CONCILIAR, TRANSIGIR, RECIBIR, DESISTIR, SUSTITUIR, SOLICITAR, INTERPONER CUALQUIER RECURSO Y EN GENERAL,** realizar todas las actuaciones que sean necesarias para el buen desempeño de este mandato.

Sírvase reconocer al abogado **Dr. JOSE AICARDO GONZALEZ BRAND**, personería para actuar como mi apoderado, en los términos conferidos en el mandato.

Poderdante,

**MARIA EUGENIA VALENCIA DUEÑAS**
C.C. No. 31.164.137.
Acepto,

**JOSE AICARDO GONZALEZ BRAND**
C.C. Nro. 14.695.971.
TP. 398.286 del C.S.J.
Apoderado

Notificaciones Electrónicas
Jagonzalez1982@hotmail.com - gesvial.cc@gmail.com
TEL: 3182854819 - 3146201898

14777

# NOTARÍA SEGUNDA DEL CÍRCULO DE PALMIRA

## DILIGENCIA DE RECONOCIMIENTO DE CONTENIDO Y FIRMA

snqkv

mira 2025-01-24 14:53:07

uscrito Notario Segundo del Círculo de Palmira. certifica que el compareciente:

**te el suscritoNotario Segundo del Círculo de Palmira Compareció:VALENCIA DUEÑAS MARIA GENIA C.C. 31164137**

declaró: Que el contenido del anterior documento es cierto y que la firma que lo autoriza fue puesta por él. Ingrese a www.notariaenlinea.com ara verificar este documento. PODER ESPECIAL En constancia firma.

X

FIRMA



**NOTARIO SEGUNDO DEL CÍRCULO DE PALMIRA**
**FERNANDO VELEZ ROJAS**

NOTARÍA SEGUNDA DEL CIRCULO DE PALMIRA * VALLE
FERNANDO VELEZ ROJAS
NOTARIO

INFORME POLICIAL DE ACCIDENTE DE TRÁNSITO — NO. A [illegible]

1 ORGANISMO DE TRÁNSITO: 7 6 5 2 0 0 0 0
SECRETARIA DE MOVILIDAD DE PALMIRA

2 GRAVEDAD: CON MUERTOS [ ] — CON HERIDOS [✓] — SOLO DAÑOS [ ]

3 LUGAR O COORDENADAS GEOGRÁFICAS
VÍA Y KILÓMETRO O SITIO, DIRECCIÓN Y CIUDAD: Carrera 33 con calle 27 B/ nuevo pal
CÓDIGO DE RUTA: [ ]
[illegible]: 07

4 FECHA Y HORA
FECHA Y HORA DE OCURRENCIA: 05/11/2024 08:10
FECHA Y HORA DEL LEVANTAMIENTO: 05/11/2024 08:10

5 CLASE DE ACCIDENTE: CHOQUE (marcado)
5.1 CHOQUE CON: VEHÍCULO (marcado)

6 CARACTERÍSTICAS DEL LUGAR
6.1 ÁREA — 6.2 SECTOR: RESIDENCIAL, COMERCIAL (marcados) — 6.3 ZONA — 6.4 DISEÑO: INTERSECCIÓN (marcado) — 6.5 CONDICIÓN CLIMÁTICA: NORMAL (marcado)

7. CARACTERÍSTICAS DE LAS VÍAS
[illegible]
LEYENDAS: pare

8. CONDUCTORES, VEHÍCULOS Y PROPIETARIOS — VEHÍCULO 1

8.1 CONDUCTOR

| APELLIDOS Y NOMBRES | DOC | IDENTIFICACIÓN No | NACIONALIDAD | FECHA DE NACIMIENTO |
|---|---|---|---|---|
| Hoyos Valencia Wilverdey | CC | 1113.647593 | colombiano | 9/10/990 |

| DIRECCIÓN DE DOMICILIO | CIUDAD | TELÉFONO |
|---|---|---|
| cra 45 #54A-07 B/ Llano Grande | palmira | 315 6696978 |

| PORTA LICENCIA | LICENCIA DE CONDUCCIÓN No | CATEGORÍA | RESTRICCIÓN | EXP / VEN | CÓDIGO DE TRÁNSITO |
|---|---|---|---|---|---|
| SI | 1113 647593 | A2 | | EXP 26/05/16 | 76520 |

| HOSPITAL, CLÍNICA O SITIO DE ATENCIÓN | DESCRIPCIÓN DE LESIONES |
|---|---|
| clínica palmira | atención médica |

8.2 VEHÍCULO

| PLACA | PLACA REMOLQUE / SEMI | NACIONALIDAD | MARCA | LÍNEA | COLOR | MODELO | CARROCERÍA | TON | PASAJEROS | LICENCIA DE TRÁNSITO |
|---|---|---|---|---|---|---|---|---|---|---|
| AOW-91D | | COLOMBIANO | suzuki | Best 125 | azul | 2015 | turismo | | 02 | 17601317 |

MATRICULADO EN: tuluá — INMOVILIZADO EN: patios oficiales palmira — A DISPOSICIÓN DE: Fiscalía Turno
REV TEC MEC: SI — No 1738386B7 15/06/25
PORTA SOAT: SI — PÓLIZA No: BBU38906 — ASEGURADORA: mundial de seguros — VENCIMIENTO: 15/06/25
PORTA SEG RESPONSABILIDAD CIVIL CONTRACTUAL: [ ] — PORTA SEG RESPONSABILIDAD EXTRACONTRACTUAL: [ ]

PROPIETARIO
MISMO CONDUCTOR: NO
APELLIDOS Y NOMBRES: Valencia Dueñas Maria E — DOC: cc — IDENTIFICACIÓN No: 31164137

8.3 CLASE VEHÍCULO: AUTOMÓVIL, BUS, BUSETA, CAMIÓN, CAMIONETA, CAMPERO, MICROBUS, TRACTOCAMIÓN, VOLQUETA, MOTOCICLETA (marcado), M. AGRÍCOLA, M. INDUSTRIAL, BICICLETA, MOTOCARRO, MOTOTRICICLO, TRACCIÓN ANIMAL, MOTOCICLO, CUATRIMOTO, REMOLQUE, SEMIRREMOLQUE
CLASE SERVICIO: OFICIAL, PÚBLICO, PARTICULAR (marcado), DIPLOMÁTICO
MODALIDAD DE TRANSPORTE: MIXTO, CARGA, EXTRADIMENSIONADA, EXTRAPESADA, MERCANCÍA PELIGROSA, CLASE DE MERCANCÍA
PASAJEROS: COLECTIVO, INDIVIDUAL, MASIVO, ESPECIAL TURISMO, ESPECIAL ESCOLAR, ESPECIAL ASALARIADO, ESPECIAL OCASIONAL
RADIO DE ACCIÓN: NACIONAL, MUNICIPAL

DESCRIPCIÓN DAÑOS MATERIALES DEL VEHÍCULO: Farola carenaje frontal tapas laterales Espejo

FALLAS EN: FRENOS [ ] DIRECCIÓN [ ] LUCES [ ] BOCINA [ ] LLANTAS [ ] SUSPENSIÓN [ ] OTRA [ ]
LUGAR DE IMPACTO: FRONTAL [✓] LATERAL [✓] POSTERIOR [ ]
Otro

VIGILADO SUPERTRANSPORTE

SECRETARÍA DE MOVILIDAD DE PALMIRA

**No. A** GCV-10

## 8. CONDUCTORES, VEHÍCULOS Y PROPIETARIOS

**VEHÍCULO** 2

**8.1 CONDUCTOR**

| Apellidos y nombres | Doc | Identificación No. | Nacionalidad | Fecha de nacimiento | Sexo |
|---|---|---|---|---|---|
| Moreno Gómez Jelson Dario | cc | 80159033 | colombiano | 01 10 81 | M |

| Dirección de domicilio | Ciudad | Teléfono |
|---|---|---|
| calle 2 # 9-21 B/ san jose | Guayabal Cundinamarca | 272 464 1145 |

Se practicó examen: SI (X) NO

| Porta licencia | Licencia de conducción No. | Categoría | Restricción | Venc. (día/mes/año) | Código de tránsito |
|---|---|---|---|---|---|
| SI | 80159033 | C-2 | 51 | 17 05 27 | Tte Bogota |

Hospital, clínica o sitio de atención:

Descripción de lesiones:

**8.2 VEHÍCULO**

| Placa | Marca | Línea | Color | Modelo | Carrocería | Ton | Pasajeros | Licencia de tránsito No. |
|---|---|---|---|---|---|---|---|---|
| KNZ034 | JMC | JK100W TC4 | blanco | 2022 | Furgón | 27 | 02 | 100 22898557 |

Empresa:

NIT:

Matriculado en: Funza

Inmovilizado en: patios oficiales palmira

A disposición: Fiscalía Turno

Rev. tec-mec: SI No. 1731900443 06/05/25

Cantidad acompañantes o pasajeros en el momento del accidente:

Porta SOAT: SI — Póliza No. BB330635 — Aseguradora: Mundial de seguros — Vencimiento: 07 05 25

Porta seg. responsabilidad civil contractual: SI / NO — No. — Aseguradora — Vencimiento: día / mes / año

Porta seg. responsabilidad extracontractual: SI / NO — No. — Aseguradora — Vencimiento: día / mes / año

**PROPIETARIO**

| Mismo conductor | Apellidos y nombres | Doc | Identificación No. |
|---|---|---|---|
| NO | Ortiz Herrera Arena Yusbeny | cc | 53028920 |

**8.3 CLASE VEHÍCULO**

AUTOMÓVIL ☐ — M. AGRÍCOLA ☐
BUS ☐ — M. INDUSTRIAL ☐
BUSETA ☐ — BICICLETA ☐
CAMIÓN ☐ — MOTOCARRO ☐
CAMIONETA ☐ — MOTOTRICICLO ☒
CAMPERO ☐ — TRACCIÓN ANIMAL ☐
MICROBÚS ☐ — MOTOCICLO ☐
TRACTOCAMIÓN ☐ — CUATRIMOTO ☐
VOLQUETA ☐ — REMOLQUE ☐
MOTOCICLETA ☐ — SEMIRREMOLQUE ☐

**8.4 CLASE SERVICIO**

OFICIAL ☐
PÚBLICO ☐
PARTICULAR ☒
DIPLOMÁTICO ☐

Modalidad de transporte: MIXTO ☐ CARGA ☐ EXTRADIMENSIONADA ☐ EXTRAPESADA ☐ MERCANCÍA PELIGROSA ☐ CLASE DE MERCANCÍA

PASAJEROS: COLECTIVO ☐ INDIVIDUAL ☐ MASIVO ☐ ESPECIAL TURISMO ☐ ESPECIAL ESCOLAR ☐ ESPECIAL ASALARIADOS ☐ ESPECIAL OCASIONAL ☐

RADIO DE ACCIÓN: NACIONAL ☐ MUNICIPAL ☐

**8.6 DESCRIPCIÓN DAÑOS MATERIALES DEL VEHÍCULO**

Rayón bomper delantero lado izquierdo

**8.7 FALLAS EN** FRENOS ☐ DIRECCIÓN ☐ LUCES ☐ BOCINA ☐ LLANTAS ☐ SUSPENSIÓN ☐ OTRA ☐

**8.8 LUGAR DE IMPACTO** FRONTAL ☐ LATERAL ☒ POSTERIOR ☐

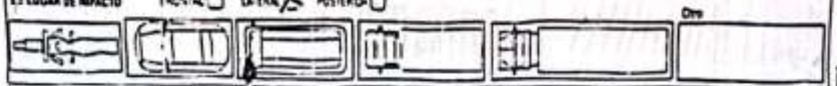


## 9. VÍCTIMAS: PASAJEROS, ACOMPAÑANTES O PEATONES No. 1 DEL VEHÍCULO No.

| Apellidos y nombres | Doc | Identificación No. | Nacionalidad | Fecha de nacimiento | Sexo |
|---|---|---|---|---|---|
| Hurtado Torres Erika E | cc | 1113.670.413 | colombiano | 21 09 94 | F |

Dirección de domicilio: cra 45 # 54A-07 B/ Llano Grande palmira — Teléfono: 3156976178

Hospital, clínica o sitio de atención: clínica palmira

Se practicó examen: SI ☐ NO ☒

Descripción de lesiones: atención medica

Cinturón: SI / NO — Casco: SI — Chaleco: SI / NO

Condición: PEATÓN ☐ PASAJERO ☐ ACOMPAÑANTE ☒

Gravedad: MUERTO ☐ HERIDO ☒

## 10. TOTAL VÍCTIMAS

PEATÓN — ACOMPAÑANTE 01 — PASAJERO — CONDUCTOR 01 — TOTAL HERIDOS 02 — MUERTOS —

## 11. HIPÓTESIS DEL ACCIDENTE DE TRÁNSITO

DEL CONDUCTOR: Veh 02 112

DEL VEHÍCULO: —

DE LA VÍA: —

DEL PEATÓN: —

DEL PASAJERO: —

OTRA: — ESPECIFICAR ¿CUÁL?

## 12. TESTIGOS

| Apellidos y nombres | Doc | Identificación No. | Dirección y ciudad | Teléfono |
|---|---|---|---|---|
| | | | | |
| | | | | |
| | | | | |

## 13. OBSERVACIONES

Hipótesis Código 112 Desobedecer señales o normas de tránsito, SR-01 señal reglamentaria de pare conductor # 02 Vehículo de placas KNZ 034

## 14. ANEXOS

ANEXO 1 Conductores Vehículos ☐ ANEXO 2 Víctimas pasajeros o peatones ☐ OTROS ANEXOS (Fotos y Videos) ☐

## 15. DATOS DE QUIEN CONOCE EL ACCIDENTE

| Grado | Apellidos y nombres | Doc | Identificación No. | Placa | Entidad | Firma |
|---|---|---|---|---|---|---|
| 01 | Soldado S Alonso mu | cc | 16280416 | 025 | sec Tto | [firma] |
| 01 | Duque T Carlos A | cc | 16272669 | 018 | sec Tto | [firma] |

## 16. CORRESPONDIÓ

NÚMERO ÚNICO DE INVESTIGACIÓN: 7 6 5 2 0 6 0 0 0 1 8 0 2 6 2 4

Dto — Mpio — Ent — U. receptora — Año — Consecutivo

SECRETARIA DE MOVILIDAD DE PALMIRA

## 17. CROQUIS (BOSQUEJO TOPOGRÁFICO) INFORME POLICIAL DE ACCIDENTE DE TRANSITO

**No. A** 6CV-10508

HOJA 3

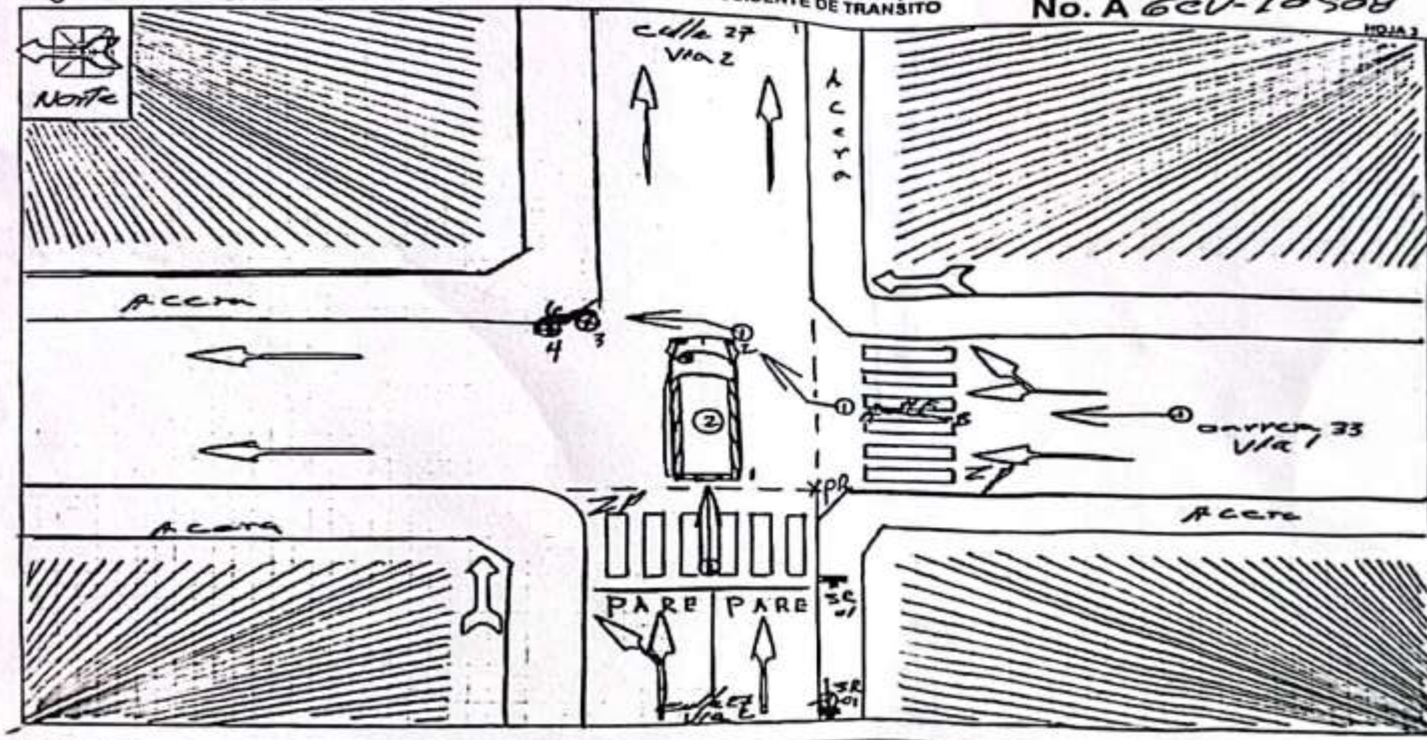


PUNTO DE REFERENCIA

TABLA DE MEDIDAS

| N° | | | IDENTIFICACIÓN DEL PUNTO |
|---|---|---|---|
| 1 | 26 | 96 | [illegible] |
| 2 | 30 | 68 | [illegible] |
| 3 | 22 | 70 | Eje [illegible] Veh 01 |
| 4 | 26 | 64 | Eje [illegible] Veh 01 |
| 5 | | | |
| 6 | Observaciones | | |
| 7 | [illegible] | | |
| 8 | [illegible] 33 con calle 27 [illegible] | | |
| 9 | [illegible] | | |
| 10 | SR 01 [illegible] | | |
| 11 | [illegible] | | |
| 12 | HF [illegible] | | |
| 13 | 01 [illegible] | | |
| 14 | ZP [illegible] | | |
| 15 | [illegible] | | |
| 16 | Cra 33 calle 27 | | |
| 17 | [illegible] | | |
| 18 | vehiculos | | |
| 19 | Veh 01 y 02 | | |
| 20 | [illegible] | | |
| 21 | [illegible] | | |
| 22 | Cra 33 = [illegible] | | |
| 23 | calle 27 = [illegible] | | |
| 24 | [illegible] | | |
| 25 | Veh 01 [illegible] | | |

LONG. HUELLAS

| N° | METROS | CM | TIPO DE HUELLA |
|---|---|---|---|
| 1 | 2 | 65 | Huella Frenado veh 01 [illegible] |

15. DATOS DE QUIEN CONOCE EL ACCIDENTE

| VEHÍCULO | APELLIDOS Y NOMBRES | DOC. | IDENTIFICACIÓN No. | PLACA | ESTADO | |
|---|---|---|---|---|---|---|
| 01 | Sotelo S. Alonso [illegible] | CC | 16280 [illegible] | 025 | [illegible] | [illegible] |
| 01 | Duque T. Carlos F. | CC | 16237 [illegible] | 018 | [illegible] | [illegible] |

16. CORRESPONDIÓ

NUMERO UNICO DE INVESTIGACIÓN: 76 520 60 00118 0 2024

| | |
|---|---|
| Long | |
| Lat | |
| ESCALA | 1/200 |
| PLANO | Cartesiano |
| VISTA | Superior |

| | VÍA 1 | VÍA 2 |
|---|---|---|
| RADIO | | |
| PERALTE | | |
| PENDIENTE | | |

VIGILADO SUPERTRANSPORTE

SIMUT S.A.S.
Servicios Integrados de Movilidad Urbana de Tuluá S.A.S.
NIT. 901.542.385-4

**CERTIFICADO DE TRADICION PLACA: OOW94D**

Certificamos que en esta Entidad reposa el Historial del Vehículo con los siguientes datos:

| | | | | |
|---|---|---|---|---|
| **PLACA** | **OOW94D** | | | **REGRABADO** |
| **CLASE VEHICULO** | MOTOCICLETA | **CILINDRAJE** | 124 | NO |
| **TIPO SERVICIO** | PARTICULAR | **NUMERO MOTOR** | F453-TH719349 | NO |
| **MARCA** | SUZUKI | **NUMERO SERIE** | --- | NO |
| **LINEA** | BEST 125 | **NUMERO CHASIS** | 9FSBF45G4FC216979 | |
| **MODELO** | 2015 | **NUMERO MANIFIESTO** | 162015000001780 | |
| **COLOR** | AZUL | **FECHA MANIFIESTO** | 06/02/2015 | |
| **CARROCERIA** | SIN CARROCERIA | **CIUDAD ADUANA** | PEREIRA | |
| **NRO PUERTAS** | --- | **ESTADO VEHICULO** | ACTIVO | |
| **CAP. CARGA** | --- | **EMPRESA** | NO REGISTRA | |
| **PASAJEROS** | 2 | | | |

**PROPIETARIO(S) ACTUAL(ES) Y ANTERIORES DEL VEHICULO**

| Propietario | Identificación | Fecha Propiedad | Porcentaje | Propietario Actual |
|---|---|---|---|---|
| MARIA EUGENIA VALENCIA DUEÑAS | 31164137 | 14/01/2019 | 100 | SI |
| ELIZABETH HOLGUIN ACEVEDO | 1114058227 | 07/03/2015 | 100 | NO |

**LIMITACIONES A LA PROPIEDAD REGISTRADAS**

| Acreedor | Tipo Alerta | Fecha Alerta | Estado |
|---|---|---|---|
| NO REGISTRA | NO REGISTRA | NO REGISTRA | NO REGISTRA |

**PENDIENTES JUDICIALES REGISTRADOS**

| Proceso | Entidad | Radicado | Municipio | Fecha Registro | Fecha Levante | Estado |
|---|---|---|---|---|---|---|
| NO REGISTRA | NO REGISTRA | NO REGISTRA | NO REGISTRA | NO REGISTRA | NO REGISTRA | NO REGISTRA |

FIRMA AUTORIZADA

**Este Certificado no tiene validez sin la firma autorizada y el sello seco**

Servicios Integrados de Movilidad Urbana de Tuluá S.A.S.
NIT. 901.542.385-4

**TRAMITES REALIZADOS AL VEHICULO**

| Tramite | Fecha | Descripción |
|---|---|---|
| MATRICULA INICIAL | 07/03/2015 | |
| TRASPASO | 14/01/2019 | |

Para Constancia se firma en TULUA el **viernes 15 de noviembre de 2024**. Valido por 30 días.

ESPACIO SIN UTILIZAR

ESPACIO SIN UTILIZAR

ESPACIO SIN UTILIZAR

FIRMA AUTORIZADA

**Este Certificado no tiene validez sin la firma autorizada y el sello seco**

Sumoto S.A Nit: 800235505 RC RECIBO DE CAJA ALMACEN PRINCIP

101 - CL 30 33 80 ALMACEN PRINCIPAL

Número: 47148
Fecha: 9-ene.-25

2864091

Señores:
VALENCIA DUEÑAS MARIA EUGENIA
CR 47 54A 07
Tel. 3156696978
Nit 31164137 - 7

| Forma | Consignar | Valor |
|---|---|---|
| Otra | 9-ene.-25 | $ 150,000.00 |

Total $ 150,000.00

| Tipo | Num | Aplicado | Cuenta | Débito | Crédito |
|---|---|---|---|---|---|
| RPE1 | 54913 | 150,000.00 | 13050501 | | 150,000.00 |
| | | | 11050501 | 150,000.00 | |

Notas CANCELA RPE1 ID 2044084 ET 13410

Son: CIENTO CINCUENTA MIL PESOS

SUMOTO S.A

Elaboró: ACEVEDO DURAN MARCELA Id 1 5868[illegible]



ESTE RECIBO NO ES VALIDO SIN LA FIRMA Y SELLO DEL CAJERO

Elaborado Por: Revisado Por: Auditado Por: Autorizado Por: Firma de Recibido Nit

Scanned with CamScanner

SUMOTO S.A

ET - ENTRADAS DE TALLER ALMACEN PRINCIPAL

N° 13410

2864091

| | |
|---|---|
| de ingreso | 19/12/2024 11:21:35 |
| stimada de entrega | 19/12/2024 11:21:00 |
| Finalización servicio | 19/12/2024 11:22:41 |
| | VALENCIA DUEÑAS MARIA EUGENIA |
| | 31164137 |
| | divehoyos83@gmail.com |
| | CR 47 54A 07 |
| | 3156696978 |
| a el Servicio Sr | |

| | |
|---|---|
| Número de contrato | |
| Tipo de servicio | PERITAJE |
| Tipo Motocicleta | 2021 SUZUKI SEMIAUTOMATICAS BEST 12 |
| No. Motor | F453-TH719349 |
| Placa | OOW94D |
| Color | AZUL |
| Kilometraje | 118748 |
| Técnico | |

**Solicitud del Cliente**

CLIENTE MANIFIESTA; MOTOCICLETA ACCIDENTADA

ID! 2044091 $ 150.000

| Llamada al cliente: Fecha: | Hora: | Quien Llama : | Comentarios: |
|---|---|---|---|
| | | | |
| | | | |
| | | | |

## Inventario Motocicletas

| Detalle | C | B | R | M | OBSERVACIONES |
|---|---|---|---|---|---|
| Batería | | | | | |
| Combustible 1/2 | | | | | |
| Combustible 3/4 | | | | | |
| Direccional Delatero | | | | | |
| G/Fango | | | | | |
| Int par del S | | | | | |
| Llavero | | | | | |
| Luz Stop | | | | | |
| Pito | | | | | |
| Seat | | | | | |
| Tapas Laterales | | | | | |

| Detalle | C | B | R | M | OBSERVACIONES |
|---|---|---|---|---|---|
| Casco | | | | | |
| Combustible 1/4 | | | | | |
| Combustible Lleno | | | | | |
| Espejos | | | | | |
| Herramienta | | | | | |
| Inte Par Tra | | | | | |
| Luz Farola | | | | | |
| Pintura | | | | | |
| Sillin | | | | | |
| Tanque | | | | | |
| Tarjeta de Propiedad | | | | | |

**FORMATO SEMAFORO "INSPECCIÓN DE SERVICIO TECNICO VISUAL"**

**N: NORMAL A.C: AGENDAR CAMBIO C.I: CAMBIAR INMEDIATAMENTE**

| Detalle | ESTADO DEL REPUESTO N | A C | C I |
|---|---|---|---|
| 1 GUAYA DE ACELERADOR | | | |
| 2 GUAYA DE FRENO DELANTERO | | | |
| 3 GUAYA DE EMBRAGUE | | | |
| 4 FILTRO DE AIRE | | | |
| 5 FILTRO DE ACEITE | | | |
| 6 ACEITE DE MOTOR (NIVEL) | | | |
| 7 FUGAS DE ACEITE | | | |
| 12 KIT DE ARRASTRE | | | |
| 13 BANDAS / PASTILLAS FRENO DELANTERO | | | |
| 14 BANDAS / PASTILLAS FRENO TRASERO | | | |

**NOTA:** La inspección realizada en ésta seccion llamada formato semaforo es una cortesia de servicio totalmente gratuita, la cual es informativa y no constituye en ningun caso una revisión Tecnico-Mecanica.

| Detalle | ESTADO DEL REPUESTO N | A C | C I |
|---|---|---|---|
| 15 LLANTA DELANTERA | | | |
| 16 LLANTA TRASERA | | | |
| 17 SUSPENSIÓN DELANTERA | | | |
| 18 SUSPENSIÓN TRASERA | | | |
| 19 CUNAS DE DIRECCIÓN | | | |
| 20 BATERÍA | | | |
| 22 LUZ FAROLA DELANTERA | | | |
| 23 LUCES DIRECCIONALES | | | |
| 24 LUZ TRASERA | | | |
| 25 BOCINA | | | |

Datos Generales) Ingresa Apagada. No tiene llave

Continúa...

Scanned with CamScanner

Si dentro de las veinticuatro (24) horas corrientes, siguientes a la fecha de recibido el aviso de reparación, la motocicleta no es retirada, Sumoto S.A. no se hace responsable por la perdida o deterioro de ésta.
Pasado este tiempo se cobrarán diez mil ($10.000) pesos diarios por concepto de parqueadero y por un término máximo de dos (2) meses, al cabo de los cuales las partes acuerdan que a la presente relación se le aplicarán todas las normas propias del Contrato de Depósito, incluido el Derecho de Retención en favor del Depositario, a título de compensación o para asegurarse en el pago que por todo concepto se le deba, así como el permiso de usar el bien depositado.

Con mi firma abajo autorizo a que Sumoto S.A. realice prueba de ruta a mi motocicleta cuando se considere necesario y bajo su responsabilidad y Autorizo a que Sumoto S.A. me informe telefónicamente y/o me envíe correo electrónico o mensaje de texto, notificando los cambios en las condiciones pactadas al momento del ingreso, con respecto al valor de la mano de obra, disponibilidad de repuestos y fecha de entrega estimada, ya que ésta última puede variar de acuerdo con el diagnóstico técnico y/o las intervenciones que se requieran para la prestación del servicio.

## Término y condiciones de garantía.

1. Si la reparación, servicio y/o reemplazo de pieza(s) relacionados en la presente orden de servicio se efectúa por garantía, estos tendrán un término de garantía acorde a lo estipulado en su Manual de Garantía, contados a partir de la entrega del vehículo y firma de esta orden y en caso de no ser retirado el mismo en el tiempo que se dé para este efecto, el término de garantía comenzará a correr el primer día calendario siguiente al vencimiento de éste.
2. Si la reparación, servicio y/o reemplazo de piezas no se efectúa por garantía, estos tendrán un término de garantía de tres (3) meses, contados a partir de la entrega del vehículo y firma de esta orden, y en caso de no ser retirado el mismo, en el tiempo que se dé para este efecto, el término de garantía comenzará a correr el primer día calendario siguiente al vencimiento de éste.
3. Su reconocimiento estará sujeto a que la pieza(s) sea manipulada, ensamblada, o instalada en los Centros de Servicio Técnico directos de fabrica, o los autorizados por el mismo, o que el servicio se realice en estos, siempre que se cumplan por parte del comprador las recomendaciones de uso dadas por el vendedor. Las presentes condiciones se entienden comprendidas y aceptadas irrevocablemente con la firma de esta orden de salida, la cual deberá en todo caso ser presentada para el reconocimiento de la garantía.

Para este ingreso, el usuario aceptó que se procediera a una nueva reparación del bien en el eventual caso de que se haya presentado reiteración en el daño.
Recibo los repuestos usados/cambiados durante la presente reparación.

| | | Fct | A Cantidad | Valor Und | % Dcto | % Iva | Valor |
|---|---|---|---|---|---|---|---|
| PERITAJE | peritaje | C | 1.00 | 126,050.42 | | 19.00 | 126,050.42 |

## Disposición de información personal:

Señor DESTINATARIO y/o SUSCRIPTOR DE LA AUTORIZACIÓN: Sumoto S.A. utilizará los datos por Usted consignados en este formulario para suministrarle de forma periódica Sumoto S.A., su Red de Distribución o sus encargados lo estimen conveniente, y mientras la actividad comercial se encuentre en operación, todo tipo de información comercial relacionada con los productos y servicios que comercializa, ofertas, promociones, demás datos o actividades relacionados. Esta información, en caso de que Sumoto S.A. así lo considere, será trasferida a terceras personas, nacionales o extranjeras (naturales o jurídicas) en calidad de encargados del tratamiento, con las cuales contrate actividades de cualquier tipo, quienes darán a la base de datos el uso informado en la presente.

Así mismo podrá ser transferida a la Red de distribución con que cuenta Sumoto S.A., quienes darán el mismo uso informado en la presente. Se le informa que Usted como titular tiene los derechos consagrados en el artículo 8 de la ley 1581 de 2012: a) conocer, actualizar y rectificar sus datos. B) solicitar prueba de su autorización. C) ser informado sobre el uso que se le ha dado a sus datos. D) presentar quejas ante la SIC por infracciones. E) revocar su autorización de acuerdo con el procedimiento creado por la SIC. F) Acceder gratuitamente a sus datos personales El responsable del tratamiento es: Sumoto S.A. [illegible]

54.621,85

| | |
|---|---|
| Subtotal | $ 126.050,42 |
| Iva | $ 23.949,58 |
| Total a Pagar | $150,000.00 |

**Original Firmada por el cliente**

Ingreso: [ ] Salida: [ ]
Fecha: _____

X Alexander [illegible]
Propietario

Propietario

Autorizó

Servicio Técnico

Scanned with CamScanner

**Sumoto S.A**
102 - CL 30 33 80 REPUESTOS PRINCIPAL
CL 30 33 80 REPUESTOS PRINCIPAL
2864091
Nit: 800235505



## COTIZACION FACTURACION AUTOMATICA

Número: 154
Fecha: 9-ene.-2025
Vencimiento: 9-ene.-2025

Original

Señores:
**VALENCIA DUEÑAS MARIA EUGENIA**

Atención : VALENCIA DUEÑAS MARIA EUGENIA

CR 47 54A 07
001 CORRIENTE 01 SUZUKI PPAL
Tel. 3156696978

Nit: 31164137 - 7 Asesor: ESCOBAR VALDERRAMA NATALIA

| | |
|---|---|
| Referencia Ped: | |
| | |
| | |
| Lista de Precios #: | 1 0 |

| Código | Descripción | Cantidad | Valor Und | % Dcto | % Iva | Valor Total |
|---|---|---|---|---|---|---|
| 59211-09G00-000 | DISCO FRENO | 1 | 190,000.00 | | 19.00 | 190,000.00 |
| 53111C20G00H000 | GUARDABARO DEL | 1 | 29,747.90 | | 19.00 | 29,747.90 |
| 35100-20G00-000 | FAROLA | 1 | 252,016.81 | | 19.00 | 252,016.81 |
| 56311C20G00H000 | TAPA FRONTAL FAROLAA | 1 | 21,008.40 | | 19.00 | 21,008.40 |
| 56321C20G00H000 | TAPA TRASERA | 1 | 19,160.00 | | 19.00 | 19,160.00 |
| 56110-20G11-000 | MANUBRIO | 1 | 72,857.14 | | 19.00 | 72,857.14 |
| 51310-20G12T000 | CABEZAL DE DIRECCION | 1 | 103,529.41 | | 19.00 | 103,529.41 |
| 56500-20G00-000 | ESPEJO | 1 | 33,109.24 | | 19.00 | 33,109.24 |
| 56600-20G00-000 | ESPEJO | 1 | 33,109.24 | | 19.00 | 33,109.24 |
| 57421-21D10-000 | MANIJA FRENO | 1 | 24,117.65 | | 19.00 | 24,117.65 |
| 59600-21D20-000 | DEPOSITO LIQUIDO DE | 1 | 366,806.72 | | 19.00 | 366,806.72 |
| 48111E20G00-000 | GUARDA PIERNA DERECH | 1 | 122,773.11 | | 19.00 | 122,773.11 |
| 48121E20G00-000 | GUARDA PIERNA IZQUIE | 1 | 119,075.63 | | 19.00 | 119,075.63 |
| 51871E20G00-000 | TAPA FRONTAL | 1 | 34,285.71 | | 19.00 | 34,285.71 |
| 47111C20G00H000 | TAPA LATERAL DERECHA | 1 | 27,394.96 | | 19.00 | 27,394.96 |
| 47211C20G00H000 | TAPA LATERAL IZQ | 1 | 27,394.96 | | 19.00 | 27,394.96 |
| 47311C20G00H000 | TAPA TRACERA | 1 | 20,924.37 | | 19.00 | 20,924.37 |
| 43110-20G00-000 | PEDAL DE FRENO | 1 | 46,890.76 | | 19.00 | 46,890.76 |
| 56270-20G00-000 | BALANCEADOR MANUBRIO | 2 | 33,613.44 | | 19.00 | 67,226.88 |
| 43551C35500HX01 | CAUCHO DESCANSAPIE | 2 | 3,109.24 | | 19.00 | 6,218.48 |
| 37111-20810-000 | INTERRUPTOR ENCENDIDO BEST | 1 | 234,369.75 | | 19.00 | 234,369.75 |
| 63111C20G00H000 | GUARDABARRO TRASERO | 1 | 23,025.21 | | 19.00 | 23,025.21 |
| 45700-47G00-000 | SEGURO SILLIN | 1 | 20,924.37 | | 19.00 | 20,924.37 |

**Continúa...**

Scanned with CamScanner

**to S.A**
CL 30 33 80 REPUESTOS PRINCIPAL
30 33 80 REPUESTOS PRINCIPAL
2864091
Nit: 800235505



## COTIZACION FACTURACION AUTOMATICA

Número: **154**
Fecha: 9-ene.-2025
Vencimiento: 9-ene.-2025

Original

Señores:
**VALENCIA DUEÑAS MARIA EUGENIA**

Atención : VALENCIA DUEÑAS MARIA EUGENIA

CR 47 54A 07
001 CORRIENTE 01 SUZUKI PPAL
Tel. 3156696978

Nit: 31164137 - 7 Asesor: ESCOBAR VALDERRAMA NATALIA

| | |
|---|---|
| Referencia Ped: | |
| | |
| | |
| Lista de Precios #: | 1 - 0 |

| Código | Descripción | Cantidad | Valor Und | % Dcto | % Iva | Valor Total |
|---|---|---|---|---|---|---|
| 45280-20G10-000 | CABLE SEGURO SILLIN | 1 | 14,705.88 | | 19.00 | 14,705.88 |
| 95700-14810-000 | SEGURO SILLIN | 1 | 65,882.35 | | 19.00 | 65,882.35 |
| PINTURA | PINTURA. | 10 | 63,025.21 | | 19.00 | 630,252.10 |
| MO | MANO DE OBRA | 1 | 378,151.26 | | 19.00 | 378,151.26 |
| PERITAJE | peritaje | 1 | 126,050.42 | | 19.00 | 126,050.42 |

| | |
|---|---|
| Subtotal | $ 3,111,009.00 |

| | |
|---|---|
| Valor Neto | $ 3,111,009.00 |
| Iva | $ 591,092.00 |

**Notas:** COTIZACION MOTO BEST
PLACA MOTO OOW94D
ORDEN DE TALLER ET#13410

**Total a Pagar** **$3,702,100.00**

TRES MILLONES SETECIENTOS DOS MIL CIEN PESOS CON 36 / 100

Autorizó

Id Doc: **2043329** 9-ene.-2025 Forma de Pago: **CONTADO CON CARTERA A UN DIA**

Elaboró: ESCOBAR VALDERRAMA NATA
(natalia.escobar,sumoto,14.1.754,az_motos)
(Rep. d_cotiza 20220623173407), Autor: Jdms,

Cambio

Fecha Recibe

Acepto, firma y sello

www.advance.ms

Scanned with CamScanner