

JUZGADO QUINCE CIVIL-MUNICIPAL DE CALI.
PALACIO DE JUSTICIA "PEDRO ELÍAS SERRANO ABADÍA" CARRERA 10 No.
12-15 EN LA CIUDAD DE CALI.

CITACIÓN PARA LA DILIGENCIA DE NOTIFICACIÓN PERSONAL
ART. 291 Y SS. DEL C. G. DEL P.

Señores
CENTRO COMERCIAL CHIPICHAPE PROPIEDAD HORIZONTAL
Calle 38 Norte No.6-35 Local 318
Cali – Valle

Referencia

Despacho judicial de origen	Naturaleza del proceso	Providencia
JUZGADO QUINCE CIVIL MUNICIPAL DE CALI	VERBAL SUMARIO DE RESPONSABILIDAD CIVIL EXTRACONTRACTUAL DE MENOR CUANTIA	AUTO INTERLOCUTORIO No. 3896 DE FECHA 05 DE DICIEMBRE DE 2024

Demandante	Demandado	Radicación
JULY KATHERINE TABAREZ CHAPARRO	CENTRO COMERCIAL CHIPICHAPE PROPIEDAD HORIZONTAL Y SEGUROS GENERALES SURAMERICANA S.A.	760014-40-03-015-2024-01130-00

Le comunico la existencia del proceso referenciado y le informo que el Juzgado Quince Municipal de Cali, dictó la providencia No. 3896 del 05 de diciembre de 2024, en la que se admite la demanda proceso Verbal Sumario de Responsabilidad Civil Extracontractual de Menor Cuantía y se dispone notificarla.

Sírvase acercarse a este despacho ubicado en el Palacio de Justicia "Pedro Elías Serrano Abadía" Carrera 10 No. 12-15 de la ciudad de Cali, dentro de los cinco (5) días hábiles siguientes a la entrega de esta comunicación, de lunes a viernes, dentro del horario de 08:00 am a 12:00 m y de 01:00 pm a 05:00 pm, o comunicarse al correo electrónico: j15cmcali@cendoj.ramajudicial.gov.co, con el fin de notificarle personalmente de la providencia proferida en el indicado proceso.

Se anexa a la presente comunicación: Copia del escrito de la demanda, copia de los anexos de la demanda, Copia del video del lugar del siniestro en CD, Copia del auto inadmisorio de la demanda, Copia del escrito de subsanación, Copia de demanda de subsanación, Copia Anexos a Subsanación, Copia del auto admisorio.

Atentamente,

GUSTAVO ENEAS RODRIGUEZ RINCÓN
Rodriguez & Arboleda

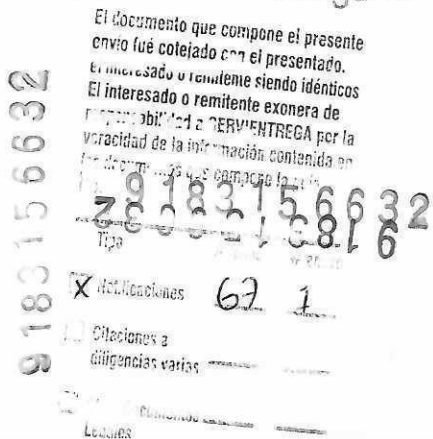



RODRÍGUEZ & ARBOLEDA

Consultoría Legal

1

Señor

JUEZ CIVIL DEL MUNICIPAL DE CALI (reparto)

E. S. D.

GUSTAVO ENEAS RODRIGUEZ RINCON, mayor de edad, vecino de Cali, identificado con cedula de ciudadanía No. 79.857.561 de Bogotá, abogado en ejercicio con T.P. No. 89.632 del C.S. de la J., obrando en nombre y representación de la señora **JULY KATHERINE TABAREZ CHAPARRO**, mayor de edad y vecina de Cali, identificada con Cedula de ciudadanía No. 1.234.190.859 de Cali, respetuosamente manifiesto que formulo demanda en **PROCESO VERBAL DE RESPONSABILIDAD CIVIL EXTRA CONTRACTUAL DE MENOR CUANTÍA** contra **CENTRO COMERCIAL CHIPICHAPE – PROPIEDAD HORIZONTAL**, entidad con domicilio principal en Cali, identificada con Nit. 800.256.395-5, representada y administrada legalmente por la señora **NYDIA BIBIANA BARAKAT QUEVEDO**, mayor de edad y vecina de Cali, identificada con cedula de ciudadanía No. 1.144.026.596, o quien haga sus veces a momento de presentación de la demanda, así mismo contra la sociedad **SEGUROS GENERALES SURAMERICANA S.A.**, entidad con domicilio principal en Medellín, identificada con Nit.890.903.407-9 representada legalmente por el señor **JUAN DAVID ESCOBAR FRANCO**, mayor de edad y vecino de Bogotá, identificado con cedula de ciudadanía No. 98.549.058 o quien haga sus veces al momento de presentación de la demanda a fin de obtener la indemnización de los daños y perjuicios que le han sido causados con motivo de las lesiones personales sufridas en accidente ocurrido el día 05 de febrero de 2022 al interior de los pasillos del **CENTRO COMERCIAL CHIPICHAPE – PROPIEDAD HORIZONTAL** cuando sufrió una caída con motivo de un hueco no señalizado ubicado en zona de circulación, de acuerdo a los hechos que a continuación detallaré:

1. HECHOS

- 1.1. El día 05 de febrero de 2022 la señora **JULY KATHERINE TABAREZ CHAPARRO** se encontraba al interior de las instalaciones de las zonas comunes del **CENTRO COMERCIAL CHIPICHAPE** en la ciudad de Cali.
- 1.2. Se desplazaba por las zonas de los pasillos del citado centro comercial, cuando de repente se desborona la baldosa y se apertura un foramen profundo donde se introduce la extremidad inferior izquierda de la citada peatona y se genera su caída donde sufrió lesiones considerables en su pierna.
- 1.3. La citada baldosa sin señalizar se encontraba ubicada en las zonas comunes del **CENTRO COMERCIAL CHIPICHAPE – PROPIEDAD HORIZONTAL**.



RODRÍGUEZ & ARBOLEDA

Consultoría Legal

2

- 1.4. La citada baldosa sin señalizar constituía un factor que creaba riesgo para los peatones que se desplazaran por el asilo del centro comercial.
- 1.5. La señora JULY KATHERINE TABAREZ CHAPARRO, quien se encontraba en compañía de su hermana KAROLL ANDREA TABAREZ CHAPARRO realizó registro fotográfico y filmográfico en el lugar donde ocurrió la caída.
- 1.6. La señora JULY KATHERINE TABAREZ CHAPARRO, con motivo de las lesiones sufridas recibió atención por parte de su EPS y se dispuso por los médicos su traslado a la CLÍNICA VERSALLES donde fue atendida y recibió el tratamiento necesario.
- 1.7. La señora JULY KATHERINE TABAREZ CHAPARRO, sufrió graves lesiones en su cuerpo que han ameritado largo tratamiento y dejan ver las secuelas con que ha quedado gravada.
- 1.8. Las instalaciones donde opera el CENTRO COMERCIAL CHIPICHAPE – PROPIEDAD HORIZONTAL de la ciudad de Cali, se encuentran situadas en el predio con matrícula inmobiliaria No. 370-517743 sometido a régimen de propiedad horizontal.
- 1.9. El CENTRO COMERCIAL CHIPICHAPE – PROPIEDAD HORIZONTAL para la fecha de los hechos había contratado una póliza de responsabilidad civil con la aseguradora SEGUROS GENERALES SURAMERICANA S.A. No. 013000529058.
- 1.10. El día 17 de julio de 2023, se presentó la reclamación por las lesiones ante la sociedad SEGUROS GENERALES SURAMERICANA S.A., la cual fue objetada mediante comunicación de fecha 25 de agosto de 2023.
- 1.11. Como consecuencia del siniestro referido la señora JULY KATHERINE TABAREZ CHAPARRO, presentó trauma en miembro inferior izquierdo a nivel de muslo cara anterolateral con dolor y limitación funcional.
- 1.12. la señora JULY KATHERINE TABAREZ CHAPARRO presenta secuelas médicas que fueron valoradas por el fisiatra licenciado en Fisiatría y salud ocupacional, Md. JOSE ANTONIO AVENDAÑO SINISTERRA y se describen como: TRAUMA DE TEJIDOS BLANDOS, CONTUSIÓN DE RODILLA DE MAS DE 18 MESES, DOLOR RESIDUAL, RMN SIN RE RUPTURA DEL LCA O LESIONMENISCAL A LA FECHA.
- 1.13. La señora JULY KATHERINE TABAREZ CHAPARRO, como consecuencia del accidente, ha debido soportar angustia, impacto psicológico, dolor y malestar con motivo del siniestro de tránsito, en el



que de repente y de manera injustificada se le afectó la integridad personal y sus actividades normales y de alegría, no se remiten a duda, por lo tanto, no es llamado, a duda alguna el gravísimo daño moral que se le ha causado y que debe ser indemnizado.

- 1.14. La señora JULY KATHERINE TABAREZ CHAPARRO, ha sufrido una considerable pérdida o alteración anatómica o funcional del derecho a la salud y a la integridad psicofísica que ha afectado el disfrute de actividades que le causaban, además dificulta su normal desempeño y funcionalidad corpórea, aspecto que debe ser indemnizado.
- 1.15. La señora JULY KATHERINE TABAREZ CHAPARRO, ha quedado gravada con cicatrices y deformaciones en su cuerpo, con lo que se ha desmejorado su imagen propia y capacidad de atracción, por lo que se le ha generado un daño estético que debe considerarse al momento de fijar su indemnización.
- 1.16. Se solicitó conciliación ante el centro de conciliación de la Procuraduría delegada para asuntos Civiles y el resultado fue FRACASADA.
- 1.17. La señora JULY KATHERINE TABAREZ CHAPARRO, me ha conferido poder especial para ejercer esta acción.

2. PRETENSIONES

Solicito al Señor Juez, que, en consideración a los hechos narrados, haga las siguientes declaraciones y condenas:

- 2.1. Que las acciones y omisiones del CENTRO COMERCIAL CHIPICHAPE – PROPIEDAD HORIZONTAL, generaron la causa efectiva para la ocurrencia de la caída ocurrida el día 5 de febrero de 2022 en el pasillo del CENTRO COMERCIAL CHIPICHAPE en el que resultó lesionada la señora JULY KATHERINE TABAREZ CHAPARRO.
- 2.2. Que El CENTRO COMERCIAL CHIPICHAPE – PROPIEDAD HORIZONTAL y SEGUROS GENERALES SURAMERICANA S.A. son civil, solidaria y extracontractualmente responsables por todos los daños y perjuicios ocasionados a la señora JULY KATHERINE TABAREZ CHAPARRO, por razón del accidente ocurrido el día 05 de febrero de 2022 en el parqueadero del CENTRO COMERCIAL CHIPICHAPE en el que resultó lesionada la señora JULY KATHERINE TABAREZ CHAPARRO.
- 2.3. Que, como consecuencia de lo anterior el CENTRO COMERCIAL CHIPICHAPE – PROPIEDAD HORIZONTAL y SEGUROS GENERALES SURAMERICANA S.A., deben indemnizar a la señora JULY KATHERINE TABAREZ CHAPARRO por los daños y perjuicios



RODRÍGUEZ & ARBOLEDA

Consultoría Legal

A

descritos a continuación, los cuales por tratarse de inmateriales son exentos de juramento estimatorio:

2.3.1. DAÑO MORAL

La angustia, impacto psicológico, dolor y malestar que mi mandante ha tenido que padecer con motivo del siniestro de tránsito en el que de repente y de manera injustificada se afectó la integridad personal y que ha afectado sus actividades normales y alegría, no se remiten a duda alguna. Por ello estimo que a favor de la señora JULY KATHERINE TABAREZ CHAPARRO, para procurar alguna satisfacción equivalente al valor moral destruido con el hecho se debe indemnizar con **VEINTE MILLONES DE PESOS (\$ 20.000.000)**.

2.3.2. DAÑO A LA VIDA EN RELACION

Mi mandante la señora JULY KATHERINE TABAREZ CHAPARRO, ha sufrido una considerable pérdida o alteración anatómica o funcional del derecho a la salud y a la integridad psicofísica, perjuicio que valoro en **VEINTE MILLONES DE PESOS (\$ 20.000.000)**.

2.4. COSTAS. Se condene a los demandados al pago de las costas procesales, incluidos los honorarios de abogado.

2.5. Sírvase, señor Juez, reconocerme personería en los términos y para los efectos del mandato adjunto.

3. FUNDAMENTOS DE DERECHO.

El artículo 2341 del Código Civil que enseña la responsabilidad por los delitos y las culpas.

Los Artículos 368 y siguientes, 590 numeral 1 literal b) y numeral 2 parágrafo Primero de la Ley 1564 de 2012- Código General del Proceso, que enseñan el trámite del proceso verbal de mayor cuantía y las medidas cautelares en procesos declarativos.

Artículos 2341 en que se consagra la responsabilidad civil por las culpas.

4. SOLICITUD ESPECIAL DE INSCRIPCION DE LA DEMANDA

De conformidad con lo señalado en el artículo 590 numeral 1 literal b de la Ley 1564 de 2012- Código General del Proceso, me sirvo solicitar se



disponga la inscripción de la demanda en los bienes sujetos a registro, en que figuran como propietarios los demandados:

- 4.1. De la demandada, CENTRO COMERCIAL CHIPICHAPE – PROPIEDAD HORIZONTAL, entidad con domicilio principal en Cali, identificada con Nit. 800.256.395-5.

El bien inmueble identificado con Matricula No. 370-517743

Para tal efecto solicito se oficie a la Oficina de Registro de Instrumentos Públicos de Cali para que oficien la medida.

- 4.2. De la demandada, SEGUROS GENERALES SURAMERICANA S.A. con Nit No. 890.903.407-9:

El establecimiento de comercio denominado SEGUROS GENERALES SURAMERICANA S.A., con matrícula mercantil No. 21-142992-02, ubicado en la Carrera 30 No. 10-81 de la ciudad de Medellín.

Para tal efecto solicito se oficie a la Cámara de Comercio de Medellín para que inscriban la medida.

5. REQUISITO DE PROCEDIBILIDAD

Respecto del requisito de procedibilidad de la conciliación extrajudicial establecido en la ley 640 de 2001, se agotó con los demandados.

6. ENVIO DE LA DEMANDA POR MEDIO ELECTRONICO

Con relación al envío por medio electrónico de la copia de la demanda y los anexos a los demandados, señalado en el Artículo 6º inciso 3º del Decreto 806 de 2020, preciso es acotar que se prescinde de ello en atención a la solitud de medidas cautelares de inscripción de la demanda que constituye una de las salvedades que la misma norma establece.

7. PRUEBAS

7.1. DOCUMENTALES.

- 7.1.1. Poder conferido.
- 7.1.2. Constancia de envío de poder
- 7.1.3. Copia del registro civil de nacimiento.
- 7.1.4. Certificado de existencia y representación del CENTRO COMERCIAL CHIPICHAPE – PROPIEDAD HORIZONTAL.



RODRÍGUEZ & ARBOLEDA

Consultoría Legal

- 7.1.5. Notificación de Resolución No. 4133.010.21.0.321 del 23 de abril de 2019, por parte de la Alcaldía de Santiago de Cali a CENTRO COMERCIAL CHIPICHAPE- PROPIEDAD HORIZONTAL
- 7.1.6. Certificado de existencia y representación y administración de SEGUROS GENERALES SURAMERICANA S.A.
- 7.1.7. Constancia de envío de reclamación vía electrónica a la demandada SEGUROS GENERALES SURAMERICANA S.A.A
- 7.1.8. Respuesta emitida por la demandada SEGUROS GENERALES SURAMERICANA S.A. de fecha 25 agosto de 2023.
- 7.1.9. Constancia de no acuerdo conciliatorio, emitida por el centro de conciliación de la Procuraduría delegada para asuntos civiles.
- 7.1.10. Constancia de inasistencia, emitida por el centro de conciliación de la Procuraduría delegada para asuntos civiles.
- 7.1.11. Copia de la historia clínica de la demandante.
- 7.1.12. Valoración de la paciente JULY KATHERINE TABAREZ CHAPARRO, emitida por el presenta secuelas médicas que fueron valoradas por el fisiatra licenciado en Fisiatría y salud ocupacional, Md. JOSE ANTONIO AVENDAÑO SINISTERRA.
- 7.1.13. Fotografías del lugar del accidente y de las lesiones sufridas por la señora JULY KATHERINE TABAREZ CHAPARRO.
- 7.1.14. Video del lugar del accidente.
- 7.1.15. Amparo de pobreza.

7.2. TESTIMONIALES.

Solicito a su señoría que recepcione los siguientes testimonios:

- 7.2.1. La señora KAROLL ANDREA TABAREZ CHAPARRO, mayor de edad, identificada con cedula de ciudadanía No. 1.005.978.096 quien puede ser ubicada en la Carrera 7 T Bis No. 73-79 Piso 2 Alfonso López de Cali.

E-mail: tabarezkaroll20@gmail.com

Quien declarará con relación a la ocurrencia de los hechos de la demanda, lugar donde ocurren, ubicación de la baldosa, visibilidad del mismo, condiciones atmosféricas y demás que le conste.

- 7.2.2. La señora PAOLA ANDREA CHAPARRO, mayor de edad, identificada con cedula de ciudadanía No. 38.553.787, quien puede ser ubicada en la Carrera 7 T Bis No. 73-79 Piso 2 Alfonso López de Cali.

E-mail: pao.princesa80@hotmail.com

Quien declarará con relación a los hechos de la demanda, la afectación y perjuicios que ha sufrido la demandante con motivo de las lesiones.



RODRÍGUEZ & ARBOLEDA

Consultoría Legal

- 7.2.3. El señor CRISTIAN SANCHEZ, mayor de edad, identificado con cedula de ciudadanía No. 1.143.826.23, quien puede ser notificado en la Carrera 7B Bis No. 81-13 en la Ciudad de Cali.

E-mail: sanchez07cristian64gmail.com

Quien declarará con relación a los hechos de la demanda, la afectación y perjuicios que ha sufrido la demandante con motivo de las lesiones.

- 7.2.4. La señora WHIDNEY MICHELLE ARENAS RUIZ, mayor de edad, identificada con cedula de ciudadanía No. 1.144.165.498, quien puede ser notificada en la Carrera 31No. 26B-66 B en la ciudad de Cali.

E-mail: arenasruizmichelle@icloud.com

Quien declarará con relación a los hechos de la demanda, la afectación y perjuicios que ha sufrido la demandante con motivo de las lesiones.

7.3. INTERROGATORIO DE PARTE

Solicito que previa fijación de fecha y hora se cite a su despacho a los representante legal y administrador de la demandada: CENTRO COMERCIAL CHIPICHAPE – PROPIEDAD HORIZONTAL, y al representante legal de SEGUROS GENERALES SURAMERICANA S.A. para que bajo gravedad de juramento absuelvan el interrogatorio de parte, que en la respectiva audiencia les formularé.

8. ANEXOS.

Los documentos relacionados como pruebas, poder a mi conferido y escrito de solicitud de amparo de pobreza.

9. PROCESO, COMPETENCIA Y CUANTIA

Es usted competente, Señor Juez, por la naturaleza del proceso que corresponde a un verbal de menor cuantía, el lugar de la ocurrencia de los hechos y la cuantía la cual estimo a **CUARENTA MILLONES DE PESOS (\$40.000.000)** correspondiente a la suma de las pretensiones.

10. AMPARO DE POBREZA

Comedidamente solicito se conceda AMPARO DE POBREZA a favor de mi poderdante, solicitado en escrito aparte suscrito por la demandante, que se anexa a la demanda y en tal sentido se ordenen las medidas cautelares sin exigir caución alguna.



RODRÍGUEZ & ARBOLEDA

Consultoría Legal

11. NOTIFICACIONES

- 11.1. Las que me correspondan las recibiré en la Av. 5 A Norte No. 17-98 oficina 204 Edificio Núcleo Profesional en la ciudad de Cali.

E-mail: rodriguezyarboleda@yahoo.com

- 11.2. La demandante, JULY KATHERINE TABAREZ CHAPARRO, en la Carrera 23 No. 11 -31 C en la ciudad de Cali.

E-Mail: jkathe1252@gmail.com

- 11.3. La demandada CENTRO COMERCIAL CHIPICHAPE – PROPIEDAD HORIZONTAL, en la Calle 38N No. 6N-35 Local 318 Centro Comercial Chipichape en la ciudad de Cali.

E-mail: asigerencia@chipichape.com.co

Atendiendo a los preceptos legales del inciso segundo del artículo 8 de la ley 2213 del 2022, me permito manifestar bajo la gravedad del juramento que la dirección electrónica citada en la demanda para notificar a la demandada fue obtenida de la notificación realizada por parte de la Alcaldía de Santiago de Cali, mediante resolución No. 4133.010.21.0.321 del 23 de abril de 2019, sobre permiso de intervención Arborea sobre TREINTA Y CINCO (35) individuos forestales localizados en el predio identificado con matrícula inmobiliaria No. 370-517743, ubicado en la Calle 38 Norte, Avenida 6 norte y Calle 37 N Bis, barrio la campiña, de la actual nomenclatura Urbana de Santiago de Cali, que hace parte de los anexos de la demanda.

- 11.4. La demandada, SEGUROS GENERALES SURAMERICANA S.A., en la Carrera 63 No. 49 A – 31 Piso 1 en el Edificio Camacol, en la Ciudad de Medellín.

Atendiendo a los preceptos legales del inciso segundo del artículo 8 de la ley 2213 del 2022, me permito manifestar bajo la gravedad del juramento que la dirección electrónica citada en la demanda para notificar a la demandada fue obtenida del certificado de existencia y representación expedido por la Cámara de Comercio de Medellín, que hace parte de los anexos de la demanda.

E-mail: notificacionesjudiicales@suramericana.com.co

Del señor Juez,

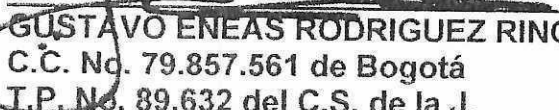
GUSTAVO ENEAS RODRIGUEZ RINCON
C.C. No. 79.857.561 de Bogotá
T.P. No. 89.632 del C.S. de la J.

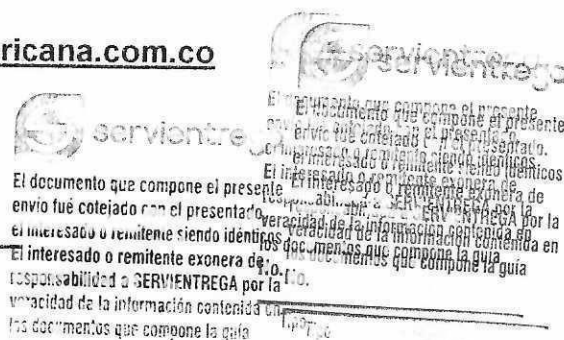



RODRÍGUEZ & ARBOLEDA

Consultoría Legal

Señores
JUEZ CIVIL MUNICIPAL DE CALI (Reparto)
E. S. D.

JULY KATHERINE TABAREZ CHAPARRO, mayor de edad y vecina de Cali, identificada con cedula de ciudadanía No. 1.234.190.859 de Cali, por medio del presente escrito, manifiesto que confiero Poder Especial, amplio y suficiente al Dr. GUSTAVO ENEAS RODRIGUEZ RINCON, mayor de edad y vecino de Cali, abogado en ejercicio, identificado con cédula de ciudadanía No. 79.857.561 de Bogotá y Tarjeta Profesional No. 89.632 del C. S. De la J., E-mail: rodriguezyarboleda@yahoo.com para que en mi nombre y representación inicie y lleve hasta su terminación PROCESO VERBAL DE RESPONSABILIDAD CIVIL EXTRA CONTRACTUAL DE MENOR CUANTÍA contra el señor contra CENTRO COMERCIAL CHIPICHAPE – PROPIEDAD HORIZONTAL, con domicilio principal en la ciudad de Cali, identificada con Nit. 800.256.395-5, Representada legalmente por NYDYA BIBIANA BARAKAT QUEVEDO, mayor de edad, identificada con cedula de ciudadanía No. 1.144.026.596 y contra la sociedad SEGUROS GENERALES SURAMERICANA S.A. entidad con domicilio principal en Bogotá, identificada con Nit. 860.026.182-5, representada legalmente por el señor GONZALO ALBERTO PEREZ ROJAS, mayor de edad y vecino de Bogotá, identificado con cédula de ciudadanía No. 70.117.373 o quien haga sus veces al momento de la notificación de la demanda y a fin de obtener la indemnización de los daños y perjuicios que me han sido causados con ocasión de las lesiones personales sufridas el 05 de febrero de 2022, en el CENTRO COMERCIAL CHIPICHAPE PH, cuando sufro caída con motivo de un hueco no señalizado ubicado en la zona de circulación del centro comercial.

El apoderado adquiere amplias facultades de conformidad con el artículo 77 del C.G.P. para recibir, desistir, conciliar, transigir, sustituir, reasumir, y en general otorgo todas aquellas facultades propias a este tipo de procesos.

Del señor Juez,

Katherine Tabarez.
JULY KATHERINE TABAREZ CHAPARRO
C.C. No. 1.234.190.859 de Cali

Acepto poder,

Gustavo Eneas Rodríguez Rincón
GUSTAVO ENEAS RODRIGUEZ RINCÓN
C.C. No. 79.857.561 de Bogotá
T.P. No. 89.632 del C.S. de la J.

Av. 5A Norte No. 17 - 98 Oficina 204
Edificio Nucleo Profesional
Teléfono: (572) 374 6180

e-mail: rodriguezyarboleda@yahoo.com
Santiago de Cali - Colombia

Envio poderes firmados y otorgo poder al Dr. Gustavo Rodriguez

De: Katherine Tabarez (jkathe1252@gmail.com)

Para: rodriguezyarboleda@yahoo.com

Fecha: viernes, 16 de agosto de 2024, 10:50 a.m. GMT-5

- s1.pdf
543.4kB

REPUBLICA DE COLOMBIA REGISTRO CIVIL		IDENTIFICACION N°	
26767217		980208	
NOTARIA QUINCE		SANTIAGO DE CALI VALLE	
SECCION GENERAL		SECCION ESPECIFICA	
INSCRITO TABAREZ CHAPARRO JULY KATHERINE		HORA 14.40	
SEXO FEMENINO		N° LICENCIA	
LUGAR DE NACIMIENTO COLOMBIA VALLE SANTIAGO DE CALI		17	
MADRE T.I. #801011-52956 de Cali Valle		27	
PADRE CC#94.399.405 de Cali Valle			
DENUNCIANTE CC#94.399.405 de Cali Valle		Firma (autógrafa)	
TESTIGO		Firma (autógrafa)	
TESTIGO		Firma (autógrafa)	
FECHA DE INSCRIPCION 18 FEBRERO 1.998		Firma (autógrafa) del funcionario ante quien se hace el registro	
ORIGINAL PARA LA OFICINA DE REGISTRO CIVIL		Firma (autógrafa) del funcionario ante quien se hace el registro	

LA NOTARIA QUINCE DE CALI
CERTIFICA

QUE EL PRESENTE REGISTRO ES FIEL Y AUTENTICA COPIA DE
SUS ORIGINAL QUE APARECE INSCRITO AL TOMO 198
INDICATIVO SERIAL 26767217 DE ESTA NOTARIA,
SE EXPIDE PARA ESTABLECER PARENTESCO PREVIA
AUTORIZACION FORMULADA POR Henry Wilson Tabarez
QUIEN SE IDENTIFICA CON LA CEDULA DE
CUIDADANIA NUMERO 94.399.405 DE CALI
DECRETO LEY 1260 DE 1970, ARTICULO 115 -
CALI,

23 FEB. 1998
MARIA MERCEDES LALINDE OSPINA
NOTARIO QUINCE DEL CIRCULO DE CALI



ALCALDÍA DE
SANTIAGO DE CALI

SECRETARÍA DE GOBIERNO
Y JUSTICIA

202441730100991882

12

41610.6.4.

EL SECRETARIO DE SEGURIDAD Y JUSTICIA DEL MUNICIPIO DE SANTIAGO DE CALI, en ejercicio de sus atribuciones legales y en especial las conferidas por el artículo 8º la Ley 675 de 2001, decreto extraordinario No. 0516 de 2016 y decreto No. 4112.010.20.0032 del 18 de enero de 2017.

CERTIFICA

Que mediante Resolución No. 218 DEL 09 DE SEPTIEMBRE DE 2002 expedida por la SECRETARIA DE GOBIERNO, CONVIVENCIA Y SEGURIDAD, se registró la Persona Jurídica correspondiente a (el) (la) "CENTRO COMERCIAL CHIPICHAPE" - PROPIEDAD HORIZONTAL, con domicilio en la AVENIDA 6A NORTE No. 37AN-97 de la actual nomenclatura urbana de Santiago de Cali

Que el señor (a) NYDIA BIBIANA BARAKAT QUEVEDO identificado (a) con la cédula de ciudadanía No. 1.144.026.596 DE CALI (VALLE) Y JUAN MANUEL VARGAS GALAN con cédula de ciudadanía No. 79.145.962 DE BOGOTA D.C., mediante Resolución No. 4161.010.21.1.1492.2023 del 18 DE SEPTIEMBRE DEL 2023, emanada de la SECRETARIA DE SEGURIDAD Y JUSTICIA, se inscribieron en calidad de Administrador (a) y Representante Legal principal y suplente respectivamente, de la persona jurídica denominada CENTRO COMERCIAL CHIPICHAPE – PROPIEDAD HORIZONTAL, ubicado en Santiago de Cali, CON FECHA DE INICIO DEL CARGO DESDE EL 08 DE AGOSTO DEL 2023.

Que conforme al artículo 33 de la Ley 675 de 2001, la persona jurídica originada en la constitución de la propiedad horizontal es de naturaleza civil, sin ánimo de lucro.

Que conforme con el numeral 1º del artículo 38 de la Ley 675 de 2001, es función de la asamblea general de propietarios, nombrar y remover libremente al administrador y su suplente, cuando fuere el caso, para periodos determinados y fijarle su remuneración. En aquellos casos en los que exista el consejo de administración, el administrador será elegido por dicho órgano, de conformidad con el artículo 50º. Ibidem.

La Ley 675 de 2001, compiló toda la normatividad existente en materia de propiedad horizontal, y derogó las leyes 182 de 1948, 16 de 1985 y 428 de 1998, así como los decretos reglamentarios de estas. A partir del 03 de agosto de 2001, los edificios y conjuntos sometidos a estos regímenes, deberán regirse por la Ley 675 de 2001, y deberán adecuar sus reglamentos internos dentro del término legal, (artículo 86 ibídem).

Que revisados y consultados nuestros archivos, no obra en el expediente ninguna modificación que indique cambio de representante legal.

Con fundamento en el artículo 8º, de la Ley 675 de 2001, se expide la presente certificación en Santiago de Cali, A LOS SIETE (07) DIAS DEL MES DE MAYO DEL AÑO DOS MIL VEINTICUATRO (2024).

NOTA: Esta certificación no tiene validez sin las estampillas de Ley (Decreto Extraordinario No. 4112.010.20.0416 de Junio 25 de 2021 y Ordenanza No. 474 de Diciembre 22 del 2017).

JAIRO GARCÍA GUERRERO
Secretario de Seguridad y Justicia

EXP.: 646

Elaboró y revisó: Luis Fernando Martínez Mora – Técnico Operativo

Revisó: Sulay Sánchez Alvarado – Contratista



ALCALDÍA DE
SANTIAGO DE CALI
DEPARTAMENTO ADMINISTRATIVO
DE GESTIÓN MEDIO AMBIENTE

Al contestar por-favor cite estos
datos:
Radicado No.: 201941330100067451
Fecha: 24-04-2019
TRD: 4133.010.21.1.914.006745
Rad. Padre: 201841330100145582

GABRIEL ENRIQUE RUIZ DONOSO
CENTRO COMERCIAL CHIPICHAPE - PROPIEDAD HORIZONTAL
Calle 38 N No. 6N - 35 local 318
Teléfono 6592199
saludocupacional@chipichape.com.co
asigerencia@chipichape.com.co
La ciudad.

ASUNTO: Notificación Resolución Nro. 4133.010.21.0.321 del 23 de abril de 2019, Sobre:
Permiso de Intervención Arbórea, Radicado Nro. 201841330100145582 del 06 de
diciembre de 2018.

Cordial saludo:

Se le informa que esta Autoridad Ambiental, decidió sobre la solicitud con Radicado
DAGMA No. 201841330100145582 del 06 de diciembre de 2018, mediante la cual solicita
permiso de Intervención Arbórea sobre TREINTA Y CINCO (35) individuos forestales
localizados en el predio identificado con matrícula inmobiliaria No. 370-517743, ubicado
en la calle 38 norte, avenida 6 norte y calle 37 N Bis, barrio La Campiña, de la actual
nomenclatura urbana de Santiago de Cali.

Por lo anterior, se le solicita comparecer dentro de los cinco (5) días hábiles siguientes al
recibo de la presente comunicación, ante el Grupo Trámites y Servicios del DAGMA,
ubicado en el piso 7 del Edificio Fuente Versailles (Avenida 5 AN No. 20N-08), para que
se Notifique, personalmente o a través de Apoderado legalmente constituido, del Acto
Administrativo referenciado en el asunto.

Si no comparece se surtirá Notificación por AVISO, conforme a lo consagrado en la Ley
1437 de 2011.

Cordialmente,

Recibi/ *[Firma]*
8 may 19

[Firma]
HÉCTOR ALEJANDRO PAZ GÓMEZ

Subdirector De Gestión De Calidad Ambiental

Departamento Administrativo De Gestión Del Medio Ambiente -DAGMA.

Proyecto: Freddy Andres Pino Lasso - Contratista
Revisó: Lina Maria Lujan Peláez - Contratista

Av. 5AN No. 20N - 08 Edificio Fuente Versailles - Piso 10 Teléfono: 860.68.91 Fax 661.40.42
www.cali.gov.co

RADICACION RECLAMACIÓN/ RECLAMANTE: JULY KATHERINE TABAREZ CHAPARRO //

14

ASEGURADO: CENTRO COMERCIAL CHIPICHAPE

De: RODRIGUEZ&ARBOLEDA (rodriguezyarboleda@yahoo.com)

Para: cebienestarmovilidad@sura.com.co

Fecha: lunes, 17 de julio de 2023, 10:29 a. m. GMT-5

Señores

SEGUROS GENERALES SURAMERICANA S.A.

E. S. D.

REF:

ASUNTO : RECLAMACIÓN

ASEGURADO : CENTRO COMERCIAL CHIPICHAPE PH

FECHA SINIESTRO : 05 DE FEBRERO DE 2022

RECLAMANTE : JULY KATHERINE TABAREZ CHAPARRO

Cordial saludo.

GUSTAVO ENEAS RODRIGUEZ RINCON, actuando como apoderado de la parte reclamante JULY KATHERINE TABAREZ CHAPARRO, por este medio me permito radicar reclamación, la cual adjunto a este mensaje electronico de la siguiente manera:

1. Reclamación
2. Anexos a reclamación
3. Video lugar del siniestro

Por favor acusar recibido.

Cordialmente,

GUSTAVO ENEAS RODRÍGUEZ RINCÓN

Rodríguez & Arboleda

Consultoría Legal

Avenida 5A Norte #17-98 Oficina 204

Edificio Núcleo Profesional

Tel. (602) 3746180

Móvil (+57) 318 3927835

Whatsapp institucional:(+57) 321 768 6684

Cali - Colombia



RECLAMACION POR LESIONES.pdf
394.5kB



ANEXOS A RECLAMACIÓN.pdf
6.4MB



VIDEO LUGAR SINIESTRO.mp4
1.1MB

Respuesta automática: RADICACION RECLAMACIÓN/ RECLAMANTE: JULY KATHERINE TABAREZ CHAPARRO // ASEGURADO: CENTRO COMERCIAL CHIPICHAPE

De: Centro De Bienestar Movilidad (cebienestarmovilidad@sura.com.co)

Para: rodriguezyarboleda@yahoo.com

Fecha: lunes, 17 de julio de 2023, 10:32 a. m. GMT-5

Agradecemos su contacto!

Confirmamos el recibido de esta información, la cual será objeto de estudio. Le recordamos que este correo se encuentra habilitado solo para la recepción de reclamaciones por Responsabilidad Civil Extracontractual Lesiones o Muerte en accidente de tránsito, reclamaciones de Accidentes al Conductor y reclamaciones por Renta Diaria por Hospitalización de la póliza de Autos, las cuales tienen un **tiempo estipulado de respuesta de 30 días**.

Le informamos que el horario de la Compañía es de **7:30 am a 5:00 pm, Lunes a Viernes**. Si sus documentos son enviados por fuera de este horario o un día no hábil, se tomará como recibido al día hábil siguiente a su recepción.

Este mensaje es generado automáticamente, por favor no responder.

Reclamaciones Responsabilidad Civil Extracontractual
GERENCIA DE INDEMNIZACIONES MOVILIDAD
SEGUROS SURA COLOMBIA

Medellín, 25 de agosto de 2023

Doctor

GUSTAVO ENEAS RODRIGUEZ RINCÓN

Avenida 5A Norte Nro. 17-98 Oficina 204, Edificio Núcleo Profesional

318 768 6684

rodriguezyarboleda@yahoo.com

Cali, Valle del Cauca

Asunto: Póliza de responsabilidad daños a terceros No. 013000529058
Reclamación No. 9220000536152

Cordial saludo,

Uno de nuestros compromisos en Sura es atenderle de manera oportuna y entregarle información clara sobre sus requerimientos.

En este caso, realizamos un análisis ante la reconsideración a la reclamación que nos envió con motivo de los hechos ocurridos el día 05 de febrero de 2022 en los que resultó afectada la señora JULY KATHERINE TABAREZ CHAPARRO, en las instalaciones del Centro Comercial Chipichape ubicado en la calle 38 Norte 6N – 35 en Cali (Valle del Cauca), hemos definido que no es posible proceder con la indemnización solicitada, por lo tanto, se RATIFICA formalmente la OBJECCIÓN de la reclamación.

De acuerdo con el análisis realizado de la documentación aportada, y a que no fueron aportados nuevos elementos probatorios que permitieran reconsiderar la determinación que ya se le había informado, por cuanto se proyectó una eventual indemnización que es inferior al deducible que corresponde a la cantidad de dinero que debe asumir cada asegurado de acuerdo con las características de su póliza. Para este caso, de acuerdo con el amparo de Predios, Labores y Operaciones de la póliza No. 529058 se encuentra pactado lo siguiente:

"Deducible: Predios y Operaciones es del 10% de la pérdida, mínimo 3 Salarios Mínimos Legales Mensuales Vigentes.

Debe reiterarse que, de acuerdo con la versión de la señora JULY KATHERINE TABAREZ CHAPARRO y que adicionalmente es claro en la historia clínica aportada, la reclamante tenía padecimientos de osteomielitis en tibia y rompimiento de ligamento cruzado desde el año 2019 que son completamente ajenos al evento objeto de controversia.

Como podrá observar, para el caso que nos ocupa, el deducible corresponde al valor mínimo de 3 SMLMV, cifra que es superior al valor del eventual reconocimiento, razón por la cual, Seguros Generales Suramericana S.A. ratifica la objeción de la presente reclamación.



Esperamos poder servirle en futuras ocasiones y le recordamos que, si tiene alguna inquietud o sugerencia, nos puede contactar a través de la Línea de Atención en Bogotá, Cali y Medellín en el teléfono 437 88 88 o gratuitamente para otras ciudades del país al 01 8000 518 888.

Atentamente,

A handwritten signature in dark ink, appearing to be "KGA", written over a horizontal line.

COMITÉ DE EVALUACIÓN DE SINIESTROS
Seguros Generales Suramericana S.A.
Elaboró: KGA

Copia a: FSS SEGUROS.



CONSTANCIA DE NO ACUERDO
INTERVENCIÓN

Versión	5
Fecha	20/01/2023
Código	IN-F-12

CONSTANCIA # 023-2024

CENTRO DE CONCILIACIÓN CÓDIGO Nro. 3282 PROCURADURÍA DELEGADA PARA ASUNTOS CIVILES	
Solicitud de Conciliación Nro.	E-2023-675175
Convocante	JULY KATHERINE TABAREZ CHAPARRO
Convocados	SEGUROS SURAMERICANA Y OTRO
Fecha de Solicitud	17 DE OCTUBRE DE 2023

El suscrito **JAMES ALFREDO VALLEJO OBREGÓN**, Conciliador adscrito al Centro de Conciliación de la **Procuraduría General de la Nación**, identificado con cédula de ciudadanía Nro. 1.061.691.649, asignado como Conciliador en las presentes diligencias de Conciliación Extrajudicial en Derecho, una vez agotado el respectivo trámite y en cumplimiento a lo dispuesto en el Artículo 65 de la Ley 2220 de 2022 y demás normas concordantes,

HACE CONSTAR

1. El día diecisiete (17) de octubre de dos mil veintitrés (2023), JULY KATHERINE TABARES CHAPARRO, identificado con cédula de ciudadanía Nro. 1.234.190.859, a través de su apoderado judicial Gustavo Eneas Rodriguez Rincon, identificado con cédula de ciudadanía Nro. 79.857.561 y tarjeta profesional Nro. 89632 del C.S. de la J. Promovió trámite de audiencia de Conciliación Extrajudicial en Derecho ante el Centro de Conciliación de la **Procuraduría General de la Nación**, mediante remisión de la solicitud de conciliación a la dirección de correo electrónico conciliacioncivil.cali@procuraduria.gov.co.

Son convocados: SEGUROS GENERALES SURAMERICANA - CENTRO COMERCIAL CHIPICHAPE PROPIEDAD HORIZONTAL

2. Admitida la solicitud se fijó como fecha y hora para la celebración de la audiencia el día trece (13) de diciembre de dos mil veintitrés (2023), a las ocho y veinte de la mañana (8:20 a.m.), diligencia que fue suspendida y reprogramada

Centro de Conciliación de la Procuraduría General de la Nación
conciliacioncivil.cali@procuraduria.gov.co

VIGILADO Ministerio de Justicia y del Derecho

ju

	<p>CONSTANCIA DE NO ACUERDO</p> <p>INTERVENCIÓN</p>	Versión	5
		Fecha	20/01/2023
		Código	IN-F-12

para el día quince (15) de enero de dos mil veinticuatro (2024), a las ocho y veinte de la mañana (8:20 a.m.). El conciliador remitió a las direcciones de correo electrónico de las partes la respectiva citación, manifestando de manera expresa que la audiencia se llevará a cabo por medios virtuales tal y como se establece en la ley 527 de 1999 y el artículo 55 de la ley 2220 de 2022.

HECHOS

El día 05 de febrero de 2022, la señora JULY KATHERINE TABAREZ CHAPARRO se encontraba caminando en las instalaciones del centro comercial chipichape y de repente se desmorona la baldosa del piso que se encontraba cubriendo una tapa sin ninguna señalización de aviso por el que se encontraba caminando y resbala.

Entre La sociedad CENTRO COMERCIAL CHIPICHAPE PROPIEDAD HORIZONTAL, como tomador y SEGUROS GENERALES SURAMERICANA S.A. se celebró contrato de seguro de la responsabilidad civil extracontractual, que se encontraba vigente para el día del siniestro.

Como consecuencia del siniestro referido la joven JULY KATHERINE TABAREZ CHAPARRO, presento lesiones en su pierna, consistente en trauma en miembro inferior izquierdo a nivel de muslo en cara antero lateral.

PRETENSIONES:

Se reconozca y se pague a favor de mi representada la señora JULY KATHERINE TABAREZ CHAPARRO la indemnización por la suma total de **DIECISIETE MILLONES CUATROSCIENTOS MIL PESOS (\$17.400.000)** por los siguientes conceptos:

PERJUICIOS MORALES	\$ 5.800.000
PERJUICIOS A LA SALUD	\$ 5.800.000
DAÑO ESTETICO	\$ 5.800.000
TOTAL	\$ 17.400.000

CUANTÍA DEL ASUNTO A CONCILIAR: \$ 17.400.000
ASISTENCIA

Centro de Conciliación de la Procuraduría General de la Nación
conciliacioncivil.cali@procuraduria.gov.co

VIGILADO Ministerio de Justicia y del Derecho



CONSTANCIA DE NO ACUERDO
INTERVENCIÓN

Versión	5
Fecha	20/01/2023
Código	IN-F-12

Por la parte **Convocante**: Asistió, JULY KATHERINE TABARES CHAPARRO, acompañada de su apoderada judicial, Daniela Estefania Montoya Rosero, identificada con cédula de ciudadanía Nro. 1.107.079.398 y tarjeta profesional Nro. 309019 del C.S. de la J.

Por la parte **Convocada**: Asistió, Edgar Benitez Quintero, identificado con cédula de ciudadanía Nro. 16.789.181, actuando como apoderado especial y representante legal de SEGUROS GENERALES SURAMERICANA S.A.

No asistió CENTRO COMERCIAL CHIPICHAPE PROPIEDAD HORIZONTAL (citación enviada por la parte convocante mediante correo certificado).

TRÁMITE

El Conciliador ilustró a las partes sobre la naturaleza, efectos y alcances de la conciliación, les puso de presente las ventajas y beneficios y los invitó a presentar las propuestas que estimaran pertinentes, tendientes a solucionar en forma definitiva las diferencias planteadas, advirtiéndole que la diligencia se encuentra amparada en el principio de confidencialidad contenido en el Artículo 4 de la ley 2220 de 2022.

Luego de discutir sobre las diferentes alternativas y fórmulas de arreglo presentadas por las partes y las propuestas por el conciliador en la audiencia, éstas NO lograron llegar a un acuerdo conciliatorio; en consecuencia, se declaró FALLIDA la misma y AGOTADO el trámite conciliatorio. Se firma la constancia por parte del conciliador el veinticuatro (24) de enero de dos mil veinticuatro (2024).

JAMES ALFREDO VALLEJO OBREGON
Conciliador
Código 1.061.691.649

Centro de Conciliación de la Procuraduría General de la Nación
conciliacioncivil.cali@procuraduria.gov.co

VIGILADO Ministerio de Justicia y del Derecho

	CONSTANCIA DE INASISTENCIA INTERVENCIÓN	Versión	5
		Fecha	20/01/2023
		Código	IN-F-08

CONSTANCIA # 023A-2024

CENTRO DE CONCILIACIÓN CÓDIGO Nro. 3282 PROCURADURÍA DELEGADA PARA ASUNTOS CIVILES	
Solicitud de Conciliación Nro.	E-2023-675175
Convocante	JULY KATHERINE TABAREZ CHAPARRO
Convocados	SEGUROS SURAMERICANA Y OTRO
Fecha de Solicitud	17 DE OCTUBRE DE 2023

El suscrito **JAMES ALFREDO VALLEJO OBREGÓN**, Conciliador adscrito al Centro de Conciliación de la **Procuraduría General de la Nación**, identificado con cédula de ciudadanía Nro. 1.061.691.649, asignado como Conciliador en las presentes diligencias de Conciliación Extrajudicial en Derecho, una vez agotado el respectivo trámite y en cumplimiento a lo dispuesto en el Artículo 65 de la Ley 2220 de 2022 y demás normas concordantes,

HACE CONSTAR

1. El día diecisiete (17) de octubre de dos mil veintitrés (2023), JULY KATHERINE TABARES CHAPARRO, identificado con cédula de ciudadanía Nro. 1.234.190.859, a través de su apoderado judicial Gustavo Eneas Rodriguez Rincon, identificado con cédula de ciudadanía Nro. 79.857.561 y tarjeta profesional Nro. 89632 del C.S. de la J. Promovió trámite de audiencia de Conciliación Extrajudicial en Derecho ante el Centro de Conciliación de la **Procuraduría General de la Nación**, mediante remisión de la solicitud de conciliación a la dirección de correo electrónico conciliacioncivil.cali@procuraduria.gov.co.

Son convocados: SEGUROS GENERALES SURAMERICANA - CENTRO COMERCIAL CHIPICHAPE PROPIEDAD HORIZONTAL

2. Admitida la solicitud se fijó como fecha y hora para la celebración de la audiencia el día trece (13) de diciembre de dos mil veintitrés (2023), a las ocho y veinte de la mañana (8:20 a.m.), diligencia que fue suspendida y reprogramada

Centro de Conciliación de la Procuraduría General de la Nación
conciliacioncivil.cali@procuraduria.gov.co

VIGILADO Ministerio de Justicia y del Derecho



	<p>CONSTANCIA DE INASISTENCIA</p> <p>INTERVENCIÓN</p>	Versión	5
		Fecha	20/01/2023
		Código	IN-F-08

para el día quince (15) de enero de dos mil veinticuatro (2024), a las ocho y veinte de la mañana (8:20 a.m.). El conciliador remitió a las direcciones de correo electrónico de las partes la respectiva citación, manifestando de manera expresa que la audiencia se llevará a cabo por medios virtuales tal y como se establece en la ley 527 de 1999 y el artículo 55 de la ley 2220 de 2022.

HECHOS

El día 05 de febrero de 2022, la señora JULY KATHERINE TABAREZ CHAPARRO se encontraba caminando en las instalaciones del centro comercial chipichape y de repente se desmorona la baldosa del piso que se encontraba cubriendo una tapa sin ninguna señalización de aviso por el que se encontraba caminando y resbala.

Entre La sociedad CENTRO COMERCIAL CHIPICHAPE PROPIEDAD HORIZONTAL, como tomador y SEGUROS GENERALES SURAMERICANA S.A. se celebró contrato de seguro de la responsabilidad civil extracontractual, que se encontraba vigente para el día del siniestro.

Como consecuencia del siniestro referido la joven JULY KATHERINE TABAREZ CHAPARRO, presento lesiones en su pierna, consistente en trauma en miembro inferior izquierdo a nivel de muslo en cara antero lateral.

PRETENSIONES:

Se reconozca y se pague a favor de mi representada la señora JULY KATHERINE TABAREZ CHAPARRO la indemnización por la suma total de **DIECISIETE MILLONES CUATROSCIENTOS MIL PESOS (\$17.400.000)** por los siguientes conceptos:

PERJUICIOS MORALES	\$ 5.800.000
PERJUICIOS A LA SALUD	\$ 5.800.000
DAÑO ESTETICO	\$ 5.800.000
TOTAL	\$ 17.400.000

CUANTÍA DEL ASUNTO A CONCILIAR: \$ 17.400.000
ASISTENCIA

Centro de Conciliación de la Procuraduría General de la Nación
conciliacioncivil.cali@procuraduria.gov.co

VIGILADO Ministerio de Justicia y del Derecho

	CONSTANCIA DE INASISTENCIA INTERVENCIÓN	Versión	5
		Fecha	20/01/2023
		Código	IN-F-08

Por la parte **Convocante**: Asistió, JULY KATHERINE TABARES CHAPARRO, acompañada de su apoderada judicial, Daniela Estefania Montoya Rosero, identificada con cédula de ciudadanía Nro. 1.107.079.398 y tarjeta profesional Nro. 309019 del C.S. de la J.

Por la parte **Convocada**: Asistió, Edgar Benitez Quintero, identificado con cédula de ciudadanía Nro. 16.789.181, actuando como apoderado especial y representante legal de SEGUROS GENERALES SURAMERICANA S.A.

No asistió CENTRO COMERCIAL CHIPICHAPE PROPIEDAD HORIZONTAL (citación enviada por la parte convocante mediante correo certificado).

TRÁMITE

El Conciliador advirtió la inasistencia del convocado CENTRO COMERCIAL CHIPICHAPE PROPIEDAD HORIZONTAL. Quien dentro del término de ley y al momento de elevar este documento no manifestó la razón de su inasistencia, motivo por el cual se declaró FALLIDA la audiencia y AGOTADO el trámite conciliatorio.

Se firma la constancia por parte del conciliador de conformidad con el artículo 65 de la ley 2220 de 2022. Se firma la constancia por parte del conciliador el veinticuatro (24) de enero de dos mil veinticuatro (2024).

JAMES ALFREDO VALLEJO OBREGÓN
Conciliador
Código 1.061.691.649

PROCURADURIA
GENERAL DE LA NACION
Centro de Conciliación de la Procuraduría General de la Nación
conciliacioncivil.cali@procuraduria.gov.co

VIGILADO Ministerio de Justicia y del Derecho



IDENTIFICACIÓN ACTUAL DEL PACIENTE	
Tipo y número de identificación: CC 1234190859	
Paciente: JULY KATHERINE TABAREZ CHAPARRO	
Fecha de nacimiento (dd/mm/aaaa): 08/02/1998	
Edad y género: 23 Años, Femenino	
Identificador único: 89850-5	Financiador: SERVICIO OCCIDENTAL DE SALUD EPS SA (PAGO EVENTO POR BOLSA)

Página 2 de 4

NOTAS MÉDICAS

Fecha: 05/02/2022 22:06 - Ubicación: CONS. DE URGENCIAS ADUL.

Triage - ENFERMERIA

DATOS DE INGRESO

Condiciones del paciente al ingreso: Tranquilo El paciente llega: En silla de ruedas

Aspecto general: Bueno Causa externa: ENFERMEDAD GENERAL

Ha presentado síntomas respiratorios: No

Motivo de ingreso: TUVE UN ACCIDENTE EN UN CENTRO COMERCIAL Y EL PISO SE DESBARATO

Enfermedad actual: PACIENTE QUE INGRESA AL SERVICIO DE URGENCIAS POR PRESENTAR CUADRO CLÍNICO DE 1 HORA DE EVOLUCIÓN QUE CONSISTE EN CAÍDA DE SU PROPIA ALTURA CON TRAUMA EN PIERNA IZQUIERDA CON DOLOR Y LIMITACION FUNCIONAL. PACIENTE A LA VALORACIÓN HEMODINÁMICAMENTE ESTABLE, NIEGA SÍNTOMAS RESPIRATORIOS.

ANTECEDENTES

ALERGIAS: NIEGA

PATOLÓGICOS: NIEGA

PACIENTE QUE SE DIRECCIONA A VALORACION CON EL MEDICO.

Revisión por sistemas

Síntomas generales: Normal

SIGNOS VITALES

Presión arterial (mmHg): 135/85, Presión arterial media (mmHg): 101

Frecuencia cardíaca (Lat/min): 85 Frecuencia respiratoria (Respi/min): 19

Saturación de oxígeno 93%, sin oxígeno

Temperatura (°C): 36.5 Estado de conciencia: Alerta.

Peso (Kg): 60 Talla (cm): 160 Superficie corporal (m2): 1.63 Índice de masa corporal (Kg/m2): 23.44 [Valores de referencia: Normal 18.5-24.9]

CLASIFICACIÓN DEL TRIAGE

Clasificación del triage: TRIAGE III

¿Requiere apoyo médico?: No ¿Ingresar a atención inicial?: Si

Observaciones:

Firmado por: MONICA ANDREA LOPEZ FIGUEROA, ENFERMERIA, Registro 1113693683, CC 1113693683, el 05/02/2022 22:09

Fecha: 05/02/2022 23:58 - Ubicación: CONS. DE URGENCIAS ADUL.

Consulta de urgencias - Tratante - MEDICINA GENERAL

Clasificación del triage: TRIAGE III Causa externa: ENFERMEDAD GENERAL

ANAMNESIS

Motivo de consulta: "TUVE UN ACCIDENTE"

Enfermedad actual: PACIENTE DE 23 AÑOS REFIERE PRESENTA TRAUMA EN MIEMBRO INFERIO IZQUIERDO A NIVEL DE MUSLO CARA ANTEROLATERAL AL CAER EN HUECO EN CENTRO COMERCIAL. AHORA CONSULTA POR DOLOR Y LIMITACION FUNCIONAL.

ANTECEDENTES

PATOLÓGICOS: NIEGA

ALERGICOS: NIEGA

QUIRÚRGICOS: RECONSTRUCCION LCA RODILLA IZQUIERDA.

REVISIÓN POR SISTEMAS

Revisión Física:

Síntomas generales: Normal

EXAMEN FÍSICO

Firmado electrónicamente



IDENTIFICACIÓN ACTUAL DEL PACIENTE	
Tipo y número de identificación: CC 1234190859	
Paciente: JULY KATHERINE TABAREZ CHAPARRO	
Fecha de nacimiento (dd/mm/aaaa): 08/02/1998	
Edad y género: 23 Años, Femenino	
Identificador único: 89850-5	Financiador: SERVICIO OCCIDENTAL DE SALUD EPS SA (PAGO EVENTO POR BOLSA)

Página 3 de 4

NOTAS MÉDICAS

Presión arterial (mmHg): 135/86, Presión arterial media (mmHg): 102
Frecuencia cardíaca (Lat/min): 78 Frecuencia respiratoria (Respi/min): 18
Saturación de oxígeno 98%, sin oxígeno
Temperatura (°C): 37 Estado de conciencia: Alerta
Peso (Kg): 60 Talla (cm): 160 Superficie corporal (m²): 1.63 Índice de masa corporal (Kg/m²): 23.44 [Valores de referencia: Normal 18.5-24.9]

Examen Físico:

Cabeza

Cabeza: INGRESA PACIENTE POR SU SPROPIOS MEDIOS, MARCHA ANTALGICA.

Osteomuscular

Osteomuscular: MII A NIVEL DE MUSLO ESCORIACION Y ÉRITEMA TERCIO DITAL CARA ANTEROLAT MUSLO.

Diagnósticos activos después de la nota: Diagnóstico de ingreso - S898 - OTROS TRAUMATISMOS DE LA PIERNA, ESPECIFICADOS, Fecha de diagnóstico: 05/02/2022, Edad al diagnóstico: 23 Años.

ANÁLISIS DEL CASO Y PLAN DE MANEJO

Destino del paciente: Observación

Análisis del caso: PACIENTE CON TRAUMA EN MIEMBRO INFERIOR IZQUIERDO, SE INDICA TOMA DE RAYOS X Y MANEJO ANALGESICO, SE EXPLICA A LA PACIENTE QUIEN REFIERE ENTENDER Y ACEPTAR.

Plan de manejo: - OBSERVACION ADULTOS

- SS RX DE FEMUR, TIBIA Y RODILLA IZQUIERDA

- DICLOFENACO 75 MG IM.

Firmado por: MARIA DEL MAR SANCHEZ PINILLA, MEDICINA GENERAL, Registro 1144084592, CC 1144084592, el 06/02/2022 00:01

ÓRDENES MÉDICAS

Interna/hospitalización - MEDICAMENTOS

06/02/2022 00:01

Diclofenaco Sódico (75Mg/3MI) Solucion Inyectable Ampolla 3MI

1 AMPOLLA, Intramuscular, DOSIS UNICA, por DOSIS UNICA

Interna/hospitalización - IMAGENOLOGÍA

06/02/2022 00:02

873313 Radiografía De Pierna (Ap, Lateral) [ISS 873313]

IZQUIERDA

Interna/hospitalización - IMAGENOLOGÍA

06/02/2022 00:02

73420 Radiografía De Rodilla (Ap, Lateral) [ISS 873420]

IZQ

Interna/hospitalización - IMAGENOLOGÍA

06/02/2022 00:02

873312 Radiografía De Femur (Ap, Lateral) [ISS 873312]

IZQ

Fecha: 06/02/2022 00:18 - Ubicación: CONS. DE URGENCIAS ADUL.

Egreso clínico - MEDICINA GENERAL

INFORMACIÓN DEL EGRESO

Causa de egreso: ALTA MEDICA

EXAMEN FÍSICO

Presión arterial (mmHg): 135/60, Presión arterial media (mmHg): 85

Frecuencia cardíaca (Lat/min): 89 Frecuencia respiratoria (Respi/min): 19

Firmado electrónicamente

Documento impreso al día 06/02/2022 00:40:38

IDENTIFICACION ACTUAL DEL PACIENTE	
Tipo y número de identificación: CC 1234190859	
Paciente: JULY KATHERINE TABAREZ CHAPARRO	
Fecha de nacimiento (dd/mm/aaaa): 08/02/1998	
Edad y género: 23 Años, Femenino	
Identificador único: 89850-5	Financiador: SERVICIO OCCIDENTAL DE SALUD EPS SA (PAGO EVENTO POR BOLSA)

Página 4 de 4

NOTAS MÉDICAS

Saturación de oxígeno: 98%

Temperatura(°C): 36

Peso(Kg): 60 Talla(cm): 160 Superficie corporal(m2): 1.63 Índice de masa corporal(Kg/m2): 23.44 [Valores de referencia: Normal 18.5-24.9]

Examen Físico:

Osteomuscular

Osteomuscular: RODILLA IZQUIERDA: NO SIGNOS DE INESTABILIDAD. CAJON ANTERIOR Y POSTERIOR NEGATIVO, NO SIGNOS MENISCALES.

Diagnósticos activos después de la nota: Diagnóstico de egreso - S898 - OTROS TRAUMATISMOS DE LA PIERNA, ESPECIFICADOS, Fecha de diagnóstico: 05/02/2022, Edad al diagnóstico: 23 Años.

Resumen de la atención: PACIENTE DE 23 AÑOS SUFRE TRAUM EN MII POR CAIDA EN CENTRO COMERCIAL POR CONDICIONES DEL PISO, RX SIN TRAZOS DE FRACTURAS, AL EXAMEN FISICO SIN SIGNOS DE INESTABILIDAD DE RODILLA, SE DA EGRESO MEDICO.

ANÁLISIS DEL CASO Y PLAN DE MANEJO

Cita de control: No Incapacidad: No

Órdenes Actuales

Medicamento a Conciliar	Decisión	Dosis	Unidad	Vía	Frecuencia	Duración	Cantidad a Despachar	Datos Clínicos	Genera Orden
Diclofenaco Sódico (75Mg/3MI) Solución Inyectable, Ampolla 3MI 1 AMPOLLA, Intramuscular, DOSIS UNICA, por DOSIS UNICA	Suspender	1	AMPOLLA	Intramuscular	DOSIS UNICA	DOSIS UNICA			No

Plan de manejo: - EGRESO

- DICLOFENACO TAB 50 MG TOMAR 1 TABLETA VIA ORAL CADA 12 HORAS

- INCAPACIDAD POR 5 DIAS

- RECOMENDACIONES Y SIGNOS DE ALARMA

Destino del paciente: Casa

Firmado por: MARIA DEL MAR SANCHEZ PINILLA, MEDICINA GENERAL, Registro 1144084592, CC 1144084592, el 06/02/2022 00:28

ÓRDENES MÉDICAS

Interna/hospitalización - EGRESO

06/02/2022 00:28

Egreso Medico

- EGRESO

- DICLOFENACO TAB 50 MG TOMAR 1 TABLETA VIA ORAL CADA 12 HORAS

- INCAPACIDAD POR 5 DIAS

- RECOMENDACIONES Y SIGNOS DE ALARMA

Ambulatoria/Externa - MEDICAMENTOS

06/02/2022 00:29

Diclofenaco Sódico 50Mg Tableta Recubierta

1 TABLETAS, Oral, 12 HORAS, por 3 DIAS

Ambulatoria/Externa - INCAPACIDAD

06/02/2022 00:29

Otros Accidentes

Fecha Inicial 06/02/2022 Fecha Final 10/02/2022

Nro de días: 5

Prórroga: No

Firmado electrónicamente

Documento impreso al día 06/02/2022 00:40:38



CLINICA VERSALLES
MEDICINA DE CALIDAD AL ALCANCE DE TODOS

Fecha y Hora de Solicitud: 06/02/2022 00:29

Consecutivo: ME-658974

Pag 1/ 1

DATOS DEL PACIENTE			
Paciente: TABAREZ CHAPARRO, JULY KATHERINE, Identificado(a) con CC-1234190859			
Edad y Género: 23 Años, Femenino			
Regimen/Tipo Paciente: CONTRIBUTIVO/COTIZANTE CUOTA MODERADORA		Nombre de la Entidad: SERVICIO OCCIDENTAL DE SALUD EPS SA (PAGO EVENTO POR BOLSA)	
Servicio/Ubicación: URGENCIAS ADULTOS SP/CONS. DE URGENCIAS ADUL.		Habitación:	Identificador Único: 89850-5

Diagnóstico: S898: OTROS TRAUMATISMOS DE LA PIERNA, ESPECIFICADOS
-Peso:60Kg - Talla:160cm - Superficie Corporal:1.63m2

MEDICAMENTOS				
Fecha de Inicio	Medicamento Generico	Justificación / Observaciones	Posologia	Cantidad Solicitada (Numeros / Letras)
06/02/2022 00:29	Diclofenaco Sodico 50Mg Tableta Recubierta		1 TABLETAS, Oral, 12 HORAS, por 3 DIAS	6 TABLETAS

MEDICO QUE ORDENA

Firmado Por: MARIA DEL MAR SANCHEZ PINILLA, MEDICINA GENERAL, CC: 1144084592, Reg: 1144084592

Firmado Electrónicamente

CLINICA VERSALLES - SEDE PRINCIPAL

Dirección: AV 5 NORTE 23N-46 -Telefono:6089990 SANTIAGO DE CALI - COLOMBIA - Web:



CLINICA VERSALLES
MEDICINA DE CALIDAD AL ALCANCE DE TODOS

DATOS DEL PACIENTE			
Paciente: TABAREZ CHAPARRO, JULY KATHERINE, Identificado(a) con CC-1234190859			
Edad y Género: 23 Años, Femenino			
Regimen/Tipo Paciente: CONTRIBUTIVO/COTIZANTE CUOTA MODERADORA		Nombre de la Entidad: SERVICIO OCCIDENTAL DE SALUD EPS SA (PAGO EVENTO POR BOLSA)	
Servicio/Ubicación: URGENCIAS ADULTOS SP/CONS. DE URGENCIAS ADUL.		Habitación:	Identificador Único: 89850-5

Diagnóstico: S898: OTROS TRAUMATISMOS DE LA PIERNA, ESPECIFICADOS

INCAPACIDAD									
Causa:		Otros Accidentes							
DESDE						Duración:	5 día(s)	Prórroga:	No
Día:	6	Mes:	2	Año:	2022	HASTA			
Día:	10	Mes:	2	Año:	2022				

MEDICO QUE ORDENA

Firmado Por: MARIA DEL MAR SANCHEZ PINILLA, MEDICINA GENERAL, CC: 1144084592, Reg: 1144084592

Firmado Electrónicamente

CLINICA VERSALLES - SEDE PRINCIPAL

Dirección: AV 5 NORTE 23N-46 -Telefono:6089990 SANTIAGO DE CALI - COLOMBIA - Web:

Tipo de Identificación: Nit 800048954 - Código de Habilitación: 760010335901



DIME
CLÍNICA
NEURO·CARDIO·VASCULAR

FECHA: 2022-10-30
DOC.IDENTIDAD: CC - 1234190859
PACIENTE JULY KATHERINE TABAREZ CHAPARRO EDAD: 24 AÑOS
PLAN SURA EPS 2020 - 1912117 OS 1250930
EMPRESA DIME CLINICA NEUROCARDIOVASCULAR S.A NIT 800024390
ESTUDIO RESONANCIA (CADERA RODILLA PIE YO CUELLO DE PIE) - 883522

RODILLA IZQUIERDA

Con resonador de 3,0 Teslas se realizó evaluación panorámica de la rodilla izquierda, empleando secuencias ponderadas a: T2 SPAIR en axial, sagital y coronal y T1 en sagital y coronal, HALLAZGOS:

Ambos meniscos, los ligamentos colaterales (medial y lateral), parte distal del tendón del cuádriceps y tendón patelar normales.

Se observan cambios postquirúrgicos por reconstrucción de ligamento cruzado anterior con tunelización y presencia de tornillo en la parte posterior del cóndilo femoral lateral en la parte anterior de la plataforma tibial medial, los cuales causan artefacto de susceptibilidad magnética, se observa injerto del ligamento cruzado anterior con grosor e intensidad de señal normal, sin ruptura.

El ligamento cruzado posterior normal.

En la proyección axial se observa adecuada congruencia patelofemoral, cartílago rotuliano y retináculos normales.

Cartílago femoral y tibial normal. Cortical y medular ósea con intensidad de señal normal, sin edema, sin lesiones destructivas.

En el tejido celular subcutáneo de la parte anteromedial y proximal de la pierna se identifican imágenes hipointensas en todas las secuencias que podrían corresponder a material de sutura, correlacionar con antecedentes.

Estructuras musculares y paquete neurovascular normales.

OPINIÓN:

Avenida 5 Norte No. 20N - 75
 (+57) 660 0160 www.dime.com.co

Síguenos en:



Dime Clínica NeuroCardioVascular S.A.





DIME

CLÍNICA
NEURO-CARDIO-VASCULAR

Cambios postquirúrgicos por reconstrucción del ligamento cruzado anterior sin alteraciones del injerto del LCA.

Dra. Stella Margarita Oviedo G.
C.C: 49.743.943
R.M 39243-01
DIME CLINICA NEUROCARDIOVASCULAR S.A.

STELLA MARGARITA OVIEDO GARCIA

MEDICO RADIOLOGO - RM: 39243-01
CC 49788943BEG - 5017

Avenida 5 Norte No. 20N - 75
(+57) 660 0160 www.dime.com.co

Síguenos en:



Dime Clínica NeuroCardioVascular S.A.



ORDENES MEDICAS HISTORIA CLINICA No. 1234190859

Nombre: JULY KATHERINE TABAREZ CHAPARRO

Identificacion: CC 1234190859

Fecha Nac.: 08/02/1998

Sexo: Femenino

Edad: 24 Años

Estado Civil: Soltero

Direccion: CARRERA 7 R BIS #C 73-25

Telefonos: 6027089746 - 3137089746

Responsable: 00

Telefono: 00

Aseguradora: EPS SURA

Acompañante: 0

Fecha de Atencion: 05/09/2022

SE SOLICITA RESONANCIA MAGNETICA SIMPLE DE RODILLA IZQUIERDA

Firmado por: GUILLERMO LEON SEPULVEDA ORTIZ Reg Medico: 10216137

DR. JOSE ANTONIO AVENDAÑO SINISTERRA**Fisiatría y Licencia en Salud Ocupacional**

CALLE 18 NORTE NO. 5N-34

PBX: 6603000

TEL: 6607130

FAX: 6680076

Sede Administrativa: AV. 5 NORTE NO. 17N-93
Cali - Colombia**CLÍNICA DE OCCIDENTE****Cada día mejor!**

M.D. Especialista	Jose Antonio Avendaño Sinisterra	Identificación	1234190859
Paciente	july katherine tabares chaparro	Teléfono(s)	3137089746
Ocupación	CALL CENTER BALIARINA	Estado Civil	Soltero(a)
Edad	24 años 5 meses	Fecha de Atención	15-Jul-2022
Entidad	PARTICULAR		
Diagnóstico Principal	S800 Contusion de la rodilla		
Diagnóstico 2	S835 Esguinces y torceduras que comprometen el ligamento cruzado (anterior) (posterior) de la rodilla		
Diagnóstico 3	M228 Otros trastornos de la rotula		

Antecedentes

Ginecológicos Menarquía: Ciclos: Citología: Planificación: Fecha Último parto: G: P: A: C: V: M:

Inmunológicos No refiere

Patológicos No refiere

Hospitalizaciones No refiere

Quirúrgicos No refiere

Alérgicos No refiere

Traumáticos No refiere

MC/EA: PARA CONCEPTO EN FISIATRIA

Subjetivo: PACIENTE CON HISTORIA DE CUADRO DE POP MULTIPLE EN RODILLA DE MII EN TOTAL DE 6
POR CUADRO DE LESION DE LCA MAS REPARO DE TENDON PATELAR RETICULAR POR SX FEMOROPATELAR
TODO EL CUADRO DESDE EL AÑO 2019
EN LA FECHA DE CHIPICHAPE EN FEBRERO 2022 CAIDA CON TRAUMA EN ZONA DE RODILLA DE MII AL HUNDIRSE EL PISO
TRAUMA EN ZONA DE MII Y A NIVEL DE RODILLA
MANEJO DE URGENCIAS CON TOMA DE RX SIN FRACTURAS DE BASE
MANEJO MEDICO
CUADRO DE DOLOR RESIDUAL EN ZONA DE CARA LATERAL DE MUSLO PIERNA DE LADO DE MII DE UNOS 10 CMS
MAS RESIDUOS DE EQUIMOSIS SUBFASCIAL

Talla 156

IMC 0 - Bajo peso

Temp 3377

F.C. 78

F.R. 12

Exámen Físico AMBULATORIA COLABORADORA

General ACTIVA
MARCHA SIN COJERA
AMAS DE CADERA COMPLETOS
AMAS DE RODILLA COMPLETOS



DR. JOSE ANTONIO AVENDAÑO SINISTERRA
Fisiatría y Licencia en Salud Ocupacional

Asociación Médica de Chile
Colegio de Fisiatras de Chile

DE LADO IZQUIERDO
MÚLTIPLES CICATRIZ MEDIAL Y ANTERIOR DE QX DE RODILLA CON FORMACIÓN DE QUELOIDE LEVE
ATROFIA DE CUADRICEPS RESIDUAL
NO CAJON NO BOSTEZO
NO INESTABILIDAD
NO SINOVITIS
NO OTRO SINTOMA O HALLAZGO

Observaciones:

LO QUE SE OBSERVA ES UNA PACIENTE CON HISTORIA DE QX MÚLTIPLE DE RODILLA POR LESIÓN LIGAMENTARIA Y PATELAR DE LADO DELMII CON CUADRO DE CONTUSIÓN CERRADA DE MIEMBRO INFERIOR IZQUIERDO CON HEMATOMA EQUIMOSIS RESIDUAL DE LA MISMA, APARENTEMENTE NO HAY LESIÓN POSTEVENTO DE TRAUMA
TIENE PENDIENTE TOMA DE RMN DE RODILLA POR ANTECEDENTES DE BASE Y MÚLTIPLES QX

Plan:

LO QUE SE OBSERVA ES UNA PACIENTE CON HISTORIA DE QX MÚLTIPLE DE RODILLA POR LESIÓN LIGAMENTARIA Y PATELAR DE LADO DELMII CON CUADRO DE CONTUSIÓN CERRADA DE MIEMBRO INFERIOR IZQUIERDO CON HEMATOMA EQUIMOSIS RESIDUAL DE LA MISMA, APARENTEMENTE NO HAY LESIÓN POSTEVENTO DE TRAUMA
TIENE PENDIENTE TOMA DE RMN DE RODILLA POR ANTECEDENTES DE BASE Y MÚLTIPLES QX

DR. JOSE ANTONIO AVENDAÑO

Fisiatría - Clínica del Dolor
Seguridad Salud Trabajo
RPM: 758682
Licencia S.O. 071.2017-13 FEB.

DR. JOSE ANTONIO AVENDAÑO SINISTERRA

Fisiatría y Licencia en Salud Ocupacional

CALLE 18 NORTE NO. 5N-34
 PBX: 6603500
 TEL: 6607130
 FAX: 6680076
 Sede Administrativa: AV. 5 NORTE NO. 17N-93
Cali - Colombia

CLÍNICA DE OCCIDENTE

¡Cada día mejor!

M.D. Especialista Jose Antonio Avendaño Sinisterra
 Paciente: july katherine tabares chaparro
 Entidad: PARTICULAR
 Diagnostico: S800-Contusion de la rodilla

Identificación: 1234190859
 Fecha : 2022-Jul-15

Descripción	Código	Prescripción	Cant
CONSULTA DE CONTROL O SEGUIMIENTO POR MEDICINA ESPECIALIZADA +	890302	REVISION DE RMN DE 1 RODILLA	
RESONANCIA MAGNÉTICA DE ARTICULACIONES DE MIEMBRO INFERIOR (ESPECÍFICO)	883522	RMN DE RODILLA DE 1 LADO IZQUIERDO	

DR. JOSE ANTONIO AVENDAÑO
 Fisiatría - Clínica del Dolor
 Seguridad Salud Trabajo
 REG: 4768682
 Licencia SO 0171.2017-13 FEB.





CLINICA VERSALLES
MEDICINA DE CALIDAD AL ALCANCE DE TODOS

Fecha y Hora de Solicitud:

06/02/2022 00:29

Consecutivo:

ME-658974

Pag 1/ 1

35

DATOS DEL PACIENTE			
Paciente: TABAREZ CHAPARRO, JULY KATHERINE, Identificado(a) con CC-1234190859			
Edad y Género:		23 Años, Femenino	
Regimen/Tipo Paciente:		Nombre de la Entidad:	
CONTRIBUTIVO/COTIZANTE CUOTA MODERADORA		SERVICIO OCCIDENTAL DE SALUD EPS SA (PAGO EVENTO POR BOLSA)	
Servicio/Ubicación:		Habitación:	Identificador Único:
URGENCIAS ADULTOS SP/CONS. DE URGENCIAS ADUL.			89850-5

Diagnóstico: S898: OTROS TRAUMATISMOS DE LA PIERNA, ESPECIFICADOS

-Peso:60Kg - Talla:160cm - Superficie Corporal:1.63m2

MEDICAMENTOS				
Fecha de Inicio	Medicamento Generico	Justificación / Observaciones	Posologia	Cantidad Solicitada (Numeros / Letras)
06/02/2022 00:29	Diclofenaco Sodico 50Mg Tableta Recubierta		1 TABLETAS, Oral, 12 HORAS, por 3 DIAS	6 TABLETAS

MEDICO QUE ORDENA

Firmado Por: MARIA DEL MAR SANCHEZ PINILLA, MEDICINA GENERAL, CC: 1144084592, Reg: 1144084592

Firmado Electrónicamente

CLINICA VERSALLES - SEDE PRINCIPAL

Dirección: AV 5 NORTE 23N-46 -Telefono:6089990 SANTIAGO DE CALI - COLOMBIA - Web:

EPS SURA		NI 800088702-2		Página 1 de 1	
Ips Genera: (143527) IPS TRAMITES VIRTUALES		Autorización No. 143527-59537202			
Fecha de Expedición: may 24 de 2023 09:57:41		Origen del Servicio: ENFERMEDAD GENERAL			
Tipo Evento: AMBULATORIO ELECTIVO					
Nombre	JULY KATHERINE TABAREZ CHAPARRO	Identificación:	CC 1234190859	Dirección	CRA 7R BIS #73-25
Celular:	3137089748	Edad	25	Correo electrónico:	
IPS Afiliado:	(51) IPS SURA LA FLORA	Tipo Afiliado:	COTIZANTE ACTIVO	Producto:	POS
Grupo de Ingresos:	A	Porcentaje:	Valor: 4100	Tipo convenio:	3
Topo Máximo:	Tipo Cobro: CUOTA MODERADORA	Responsable del Recaudo: (2271) FUNDACION IDEAL PARA LA REHABILITACION INTEGRAL JULIO H CALONJE			
Suracups: 943102	Autorizado:	PSICOTERAPIA INDIVIDUAL POR PSICOLOGIA (SESION)			Cantidad *
Tarifano: 943102	Tarifario:	PSICOTERAPIA INDIVIDUAL POR PSICOLOGIA (SESION)			
Cups: 943102					
Prescribe:	FUNDACION IDEAL PARA LA REHABILITACION INTEGRAL JULIO H CALONJE - NI 890308493				
Recomendación:					
Prestador:	NI - 890308493 - FUNDACION IDEAL PARA LA REHABILITACION INTEGRAL JULIO H CALONJE - 760010091501				
Datos Contacto:	6024863732 - CITAS@FUNDACIONIDEAL.ORG.CO - 3176434918 SOLO WHATSAPP				
Lugar de atención:	FUNDACION IDEAL PARA LA REHABILITACION INTEGRAL JU - CL 50 # 10 A - 08				
Datos de Contacto:	6024863732 - CITAS@FUNDACIONIDEAL.ORG.CO - 3176434918 SOLO WHATSAPP				
Firma Afiliado:	Cédula:	Teléfono:			
		ESTE DOCUMENTO ES VÁLIDO HASTA 2023/09/21 UNA VEZ CUMPLIDO DICHO PLAZO NO HAY RESPONSABILIDAD DE EPS Y MEDICINA PREPAGADA SURAMERICANA S.A.			
(81)1435270059537202000(92)001000001234190859(93)20230921					



FUNDACION IDEAL

890308493

CALLE 50 No 10A-08 VILLA COLOMBIA

4863732 - 3164825623

FORMATO DE EPICRISIS

Sede: VILLA COLOMBIA

Punto Atención: CONSULTA EXTERNA TERAPIAS

Fecha Impresión: 12/07/2023 18:01:59

I. Información del Paciente:

Paciente:	JULY KATHERINE TABAREZ CHAPARRO	Entidad:	EPS SURA
Número Identificación:	CC -1234190859	Sexo:	FEMENINO
Fecha Nacimiento:	02/08/1998	Afiliado:	JULY KATHERINE TABAREZ CHAPARRO
Edad:	25 años	Estrato:	R1
Dirección:	CARRERA 7R BIS #73-25 BARRIO ALFONSO LOPEZ	Teléfono:	3137089746
Usuario:	DQUIJANO		

Nro Documento: BC-133140 Código Prestador: 760010091501

Fecha Ingreso: 07/06/2023 18:01:48

Fecha Egreso: 07/06/2023 18:01:48

Punto Entrada: CONSULTA EXTERNA TERAPIAS

Punto Salida: CONSULTA EXTERNA
TERAPIASCausa Salida: TERMINACION DE ORDEN CON
CONTINUIDAD

Observaciones

Causa de Consulta: BAILARINA PROFESIONAL DE SALSA, SE ENCONTRABA EN EGIPTO CUANDO PRESENTO UNA LESIÓN POR ACROBACIA EN JULIO DEL 2019, LO CUAL EL PROCESO DE RECUPERACIÓN FUE EXTENSO, CON MULTIPLES CX. ESO HA OCASIONADO MALESTAR EMOCIONAL, FÍSICO Y PSICOLÓGICO.

Enfermedad Actual: La paciente expresa "YO ERA BAILARINA PROFESIONAL DE SALSA, ME ENCONTRABA EN EGIPTO CUANDO PRESENTE UNA LESIÓN POR UNA ACROBACIA EN JULIO DEL 2019, LO CUAL ME REALIZARON UNA CX DE RE-UBICACIÓN DE ROTULA, EN OCT DEL 2019 ME REALIZARON LA OTRA CX DE LIGAMENTOS".

LA USUARIA EXPRESA QUE SE ENCONTRABA EN RECUPERACIÓN, AUNQUE PRESENTO UNA INFECCIÓN EN LA HERIDA POR MALA RECUPERACIÓN DEBIDO A LAS CONDICIONES QUE SE ENCONTRABA FUERA DEL PAÍS SIN APOYO ALGUNO, NO PUDO REALIZAR LAS TERAPIAS POR LA INFECCIÓN.

FUE UN PROCESO DIFÍCIL.

EN ENERO DEL 2020 RETOMO SU ACTIVIDAD LABORAL, LO QUE LE GENERO MALESTAR EMOCIONAL AL VER QUE CONTINUABA CON INFLAMACIÓN Y SE LIMITABA A REALIZAR SUS ACTIVIDADES. AL VOLVER AL PAÍS EN EL JUNIO 2020 RETOMO POR MEDIO DE EPS TERAPIAS, LO QUE LA EPS LE DEMORO EL PROCESO, GENERO VARIOS GRANULOMAS, POR OSTEOMELITIS.

EN DICIEMBRE DEL 2020 REALIZARON DE NUEVO UNA CX, Y EN FEB DEL 2021 ACCIDENTE DE MOTO.

ESTA SITUACIÓN LE HA GENERADO MAYOR MIEDO VOLVER A LASTIMARSE LA RODILLA LO QUE SE LIMITO A REALIZAR MUCHAS ACTIVIDADES.

EN ABRIL 2021 VUELVEN A REALIZAR CX LO QUE FUE EXITOSA DURO UN MES EN HOSPITALIZADA, VOLVIÓ A BAILAR, IBA ENSAYOS, RETONO

BAILE EN RESTAURANTES, SE PRESENTABA EN SHOWS, HASTA EL 5 DE FEB DEL 2022 QUE PRESENTO CAÍDA EN CENTRO COMERCIAL

CHIPCHAPE POR HUECO CUBIERTO CON BALDOSA, NO HUBO FRACTURA PERO DESPUES DE ESO QUEDO HUNDIDA LA PIERNA CON MORADO

GRANDE, A PARTIR DE ESO LA PACIENTE EXPRESA QUE "NO ME PONGO COSAS CORTAS PORQUE ME DA PENA ME SIENTO INSEGURA POR

COMO SE VE LA PIERNA, Y YA NO VOLVÍ A BAILAR DE MODO PROFESIONAL".

Diagnóstico Principal de Ingreso:

(R458) OTROS SINTOMAS Y SIGNOS QUE INVOLUCRAN EL ESTADO EMOCIONAL

Diagnóstico Funcional: (R458) OTROS SINTOMAS Y SIGNOS QUE INVOLUCRAN EL ESTADO EMOCIONAL

Resumen y Tratamiento Médico: PACIENTE QUE SE ENCUENTRA CON MEJORAS EN SINTOMAS ANSIOSOS.

SIN EMBARGO SE EVIDENCIA, MALESTAR EMOCIONAL E INCONFORMIDAD POR SU ESTADO FÍSICO, YA QUE HA PRESENTADO MULTIPLES CX

POR LA LESIÓN QUE OBTUVO CUANDO ERA BAILARINA PROFESIONAL.

SENTIMIENTOS DE FRUSTRACIÓN AL NO PODER SEGUIR BAILANDO.

PRESENTA SENTIMIENTOS DE TRISTEZA POR EL PASADO.

PRESENTA COMPLEJOS POR APARIENCIA DE LA PIERNA.

- Se finaliza orden de psicoterapia individual 5/5.

- SE CONSIDERA NECESARIO CONTINUAR CON PROCESO TERAPÉUTICO PARA TRABAJAR INSEGURIDAD, PERCEPCIÓN DE SI, AMOR PROPIO.

- Se envía ordenamiento por psicoterapia individual tres (3) sesiones por semana.

Servicio : (943102)PSICOTERAPIA INDIVIDUAL POR PSICOLOGIA Cantidad : 5.00

Dr(a): QUIJANO GALLEGO DANIELA

Registro Médico: 760540

Especialidad: PSICOLOGIA

Se firma Electronicamente.

JULY KATHERINE TABAREZ CHAPARRO

F.Nacimiento : 1998-02-06

Edad : 25 Año(s) - 5 Mes(es)

CC-1234190859

Género : femenino

Dirección : CARRERA 7R BIS #73-25 BARRIO ALFONSO LOPEZ

Móvil : 3137089746

Teléfono : 3137089746

E-mail :

katherinetabarez1252@gmail.com

Fecha Evolución : 12-07-2023 17:00:00 Entidad : EPS SURA

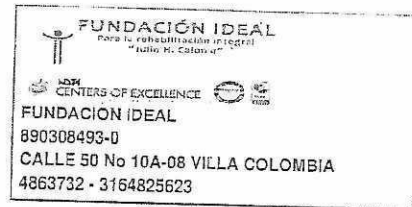

Fecha Impresión: 2023-07-12- 17:48:00 PM

Usuario: DQUIJANO

Evolucion Código: 6887216

Nombre: JULY KATHERINE TABAREZ CHAPARRO Identificación: CC-1234190859

Nombre Responsable : PAOLA ZAPATA

Dirección : CARRERA 7R BIS #73-25 BARRIO ALFONSO LOPEZ Teléfono : 313723032

Punto Atención : CONSULTA EXTERNA TERAPIAS No Documento : BC-133140

Línea Producto : EV.CONSULTA PSICOLOGIA

Estado : CERRADO

Código Prestador : 760010091501
Sede : VILLA COLOMBIA

Diagnostico CIE10

Dx Principal:	(R458) OTROS SINTOMAS Y SIGNOS QUE INVOLUCRAN EL ESTADO EMOCIONAL	Tipo Diagnostico:	Impresión Diagnostica
Dx Relacionado 1:	Sin seleccionar Diagnostico	Finalidad Consulta:	No aplica
Dx Relacionado 2:	Sin seleccionar Diagnostico	Causa Consulta:	Enfermedad general

Subjetivo

La paciente expresa que "ESTA SEMANA HE ESTADO BIEN, PORQUE ME HE MANTENIDO OCUPADA ESO ME HA HECHO SENTIR MEJOR, ME HA AYUDADO BASTANTE, YA EMPECE EL CURSO DE MAQUILLAJE. EN EL TRABAJO SI HAN DISMINUIDO PERO CUANDO TENGO MUCHO TRABAJO COMO HOY ME SIENTO CON LA PALPITACIÓN, LA ANSIEDAD". YO ERA BAILARINA PROFESIONAL DE SALSA, SE ENCONTRABA EN EGIPTO CUANDO PRESENTO UNA LESIÓN POR ACROBACIA EN JULIO DEL 2019, LO CUAL EL PROCESO DE RECUPERACIÓN FUE EXTENSO, CON MULTIPLES CX. ESO LE HA OCASIONADO MALESTAR EMOCIONAL, FÍSICO Y PSICOLÓGICO.

Objetivo

PACIENTE QUE ACUDE ACOMPAÑADA DE PAREJA QUIEN ESPERA EN LA SALA, SE OBSERVA EN BUENAS CONDICIONES GENERALES, PORTE Y ACTITUD ADECUADO, DEAMBULA SOLA SIN DIFICULTAD. SE DENOTA ORIENTADA EN TRES ESFERAS CON PENSAMIENTO LÓGICO Y COHERENTE, LENGUAJE CLARO Y BIEN ARTICULADO, MEMORIA CONSERVADA. NO HAY ALTERACIONES DEL SENSORIO. NO HAY DELIRIOS NI ALUCINACIONES. NIEGA IDEACIÓN SUICIDA U HOMICIDA AL MOMENTO DE LA CONSULTA. JUICIO Y RACIOCINIO CONSERVADOS.

Analisis

PACIENTE QUE SE ENCUENTRA CON MEJORAS EN SÍNTOMAS ANSIOSOS. SIN EMBARGO SE EVIDENCIA, MALESTAR EMOCIONAL E INCONFORMIDAD POR SU ESTADO FÍSICO, YA QUE HA PRESENTADO MULTIPLES CX POR LA LESIÓN QUE OBTUVO CUANDO ERA BAILARINA PROFESIONAL. SENTIMIENTOS DE FRUSTRACIÓN AL NO PODER SEGUIR BAILANDO. PRESENTA SENTIMIENTOS DE TRISTEZA POR EL PASADO. PRESENTA COMPLEJOS POR APARIENCIA DE LA PIERNA.

Plan

- Se finaliza orden de psicoterapia individual 5/5.
- SE CONSIDERA NECESARIO CONTINUAR CON PROCESO TERAPÉUTICO PARA TRABAJAR INSEGURIDAD, PERCEPCIÓN DE SI, AMOR PROPIO.
- Se envía ordenamiento por psicoterapia individual tres (3) sesiones por semana.
- SE REALIZA ESCUCHA ACTIVA, VALIDACIÓN DE EMOCIONES.
- SE BRINDAN HERRAMIENTAS DE RELAJACIÓN AL MOMENTO DE PRESENTAR LOS POSIBLES ATAQUES ANSIOSOS.

DANIELA QUIJANO GALLEG0 - 760540

PSICOLOGIA

Se Firma Electrónicamente

Ordenes Medicas Servicios

<http://190.85.249.87/fundacionideal/secured/reports?>...



FUNDACION IDEAL
890308493-0
CALLE 50 No 10A-08 VILLA COLOMBIA
4863732 - 3164825623

HISTORIA CLÍNICA: 1234190859
Sede - P. Atención: VILLA COLOMBIA - CONSULTA EXTERNA TERAPIAS
No. Admisión: 133140
Fecha de Impresión: 12/07/2023 17:49:00

ORDENES MEDICAS SERVICIOS

Fecha Orden	2023-07-12	Valido Hasta	2023-08-26	Afiliado	JULY KATHERINE TABAREZ CHAPARRO		
Paciente	JULY KATHERINE TABAREZ CHAPARRO			Tipo	COTIZANTE	Estrato	R1
Identificación	CC 1234190859			Entidad	EPS SURA		
Fecha Nac.	02/08/1998			Edad	25 Año(s)	Sexo	Femenino
Diagnostico Principal	(R458)						
Diagnostico Relacionado							
Orden	Fecha Orden	Pertinencia	Código	Descripción	Cantidad	Indicaciones	Profesional
1382	12/07/2023 17:48:32	Regular	943102	PSICOTERAPIA INDIVIDUAL POR PSICOLOGIA	3	se envía ordenamiento por psicoterapia individual tres 3 sesiones por semana.	DANIELA QUIJANO GALLEGO

DANIELA QUIJANO GALLEGO - 760540
PSICOLOGIA

NOTA IMPORTANTE :

Vigencia de Orden Medica: 45 dias.

Se Firma Electrónicamente

DR. JOSE ANTONIO AVENDAÑO SINISTERRA

Fisiatría y Licencia en Salud Ocupacional

CALLE 43 NORTE NO. 5N-34
PBX: 6603000
TEL: 6607130
FAX: 6680076
Sede Administrativa: AV. 5 NORTE NO. 17N-93
Cali - Colombia

CLÍNICA DE OCCIDENTE

M.D. Especialista Jose Antonio Avendaño Sinisterra
Paciente july katherine tabares chaparro
Ocupación CALL CENTER BALIARINA
Edad 24 años 5 meses
Entidad PARTICULAR
Diagnóstico Principal S800 Contusion de la rodilla
Diagnóstico 2 S835 Esguinces y torceduras que comprometen el ligamento cruzado (anterior) (posterior) de la rodilla
Diagnóstico 3 M228 Otros trastornos de la rotula

Identificación 1234190859
Teléfono(s) 3137089746
Estado Civil Soltero(a)
Fecha de Atención 15-Jul-2022

Antecedentes

Ginecológicos Menarquia: Ciclos: Citología: Planificación: Fecha Último parto: G: P: A: C: V: M:
Inmunológicos No refiere
Patológicos No refiere
Hospitalizaciones No refiere
Quirúrgicos No refiere
Alérgicos No refiere
Traumáticos No refiere
MC/EA: PARA CONCEPTO EN FISIATRIA
Subjetivo: PACIENTE CON HISTORIA DE CUADRO DE POP MULTIPLE EN RODILLA DE MII EN TOTAL DE 6
POR CUADRO DE LESION DE LCA MAS REPARO DE TENDON PATELAR RETICULAR POR SX FEMOROPATELAR
TODO EL CUADRO DESDE EL AÑO 2019
EN LA FECHA DE CHIPICHAPE EN FEBRERO 2022 CAIDA CON TRAUMA EN ZONA DE RODILLA DE MII AL HUNDIRSE EL PISO
TRAUMA EN ZONA DE MII Y A NIVEL DE RODILLA
MANEJO DE URGENCIAS CON TOMA DE RX SIN FRACTURAS DE BASE
MANEJO MEDICO
CUADRO DE DOLOR RESIDUAL EN ZONA DE CARA LATERAL DE MUSLO PIERNA DE LADO DE MII DE UNOS 10 CMS
MAS RESIDUOS DE EQUIMOSIS SUBFASCIAL
156
IMC 0 - Bajo peso
Temp 3377
F.C. 78
F.R. 12
Exámen Físico AMBULATORIA COLABORADORA
General ACTIVA
MARCHA SIN COJERA
AMAS DE CADERA COMPLETOS
AMAS DE RODILLA COMPLETOS



DR. JOSE ANTONIO AVENDAÑO SINISTERRA
Fisiatría y Licencia en Salud Ocupacional

41
CALLE 18 NORTE NO. 5N-34
PBX: 6603000
TEL: 6607130
FAX: 6680076
Sede Administrativa: AV. 5 NORTE NO. 17N-93
Cali - Colombia

CLÍNICA DE OCCIDENTE

¡Cada día mejor!

DE LADO IZQUIERDO

MÚLTIPLES CICATRIZ MEDIAL Y ANTERIOR DE QX DE RODILLA CON FORMACIÓN DE QUELOIDE LEVE

ATROFIA DE CUADRICEPS RESIDUAL

NO CAJON NO BOSTEZO

NO INESTABILIDAD

NO SINOVITIS

NO OTRO SINTOMA O HALLAZGO

Observaciones:

LO QUE SE OBSERVA ES UNA PACIENTE CON HISTORIA DE QX MÚLTIPLE DE RODILLA POR LESIÓN LIGAMENTARIA Y PATELAR DE LADO DELMII CON CUADRO DE CONTUSIÓN CERRADA DE MIEMBRO INFERIOR IZQUIERDO CON HEMATOMA EQUIMOSIS RESIDUAL DE LA MISMA, APARENTEMENTE NO HAY LESIÓN POSTEVENTO DE TRAUMA
TIENE PENDIENTE TOMA DE RMN DE RODILLA POR ANTECEDENTES DE BASE Y MÚLTIPLES QX

Plan:

LO QUE SE OBSERVA ES UNA PACIENTE CON HISTORIA DE QX MÚLTIPLE DE RODILLA POR LESIÓN LIGAMENTARIA Y PATELAR DE LADO DELMII CON CUADRO DE CONTUSIÓN CERRADA DE MIEMBRO INFERIOR IZQUIERDO CON HEMATOMA EQUIMOSIS RESIDUAL DE LA MISMA, APARENTEMENTE NO HAY LESIÓN POSTEVENTO DE TRAUMA
TIENE PENDIENTE TOMA DE RMN DE RODILLA POR ANTECEDENTES DE BASE Y MÚLTIPLES QX

DR. JOSE ANTONIO AVENDAÑO
Fisiatría - Clínica del Dolor
Seguridad Salud Trabajo
Rég. 768682
Licencia SDO 71.2017-13 FEB.



DR. JOSE ANTONIO AVENDAÑO SINISTERRA

Fisiatría y Licencia en Salud Ocupacional

Paciente: july katherine tabares chaparro

Identificación 1234190859

Edad: 25 años 4 meses

Fecha 30-06-2023

Título NOTA ADICIONAL

Contenido PACIENTE QUE VIENE A CONTROL MEDICO DE BASE
VIENE CON RMN DE RODILLA DE LADO IZQUIERDO SIMPLE
-CAMBIOS DE POP DE QX DE LCA DE RODILLA NO EVIDENCIA DE LESIONES DE INJERTO DE LCA
NI LESION MENISCAL
MENISCOS SANOS
TIENE CUADRO DE DOLOR RESIDUAL EN ZONA DE RODILLA DEL MII Y CARA LATERAL DE MUSLO
DOLOR DE PREDOMINIO AXIAL LUMBAR
ASOCIADO
DOLOR RESIDUAL A LA FECHA
TIENE SECUELAS DE TRAUMA DE TEJIDOS BLANDOS EN EVENTO DE TRAUMA CERRADO DE MII
TIENE POP DE QX DE RODILLA DEL MII PREVIO
A LA FECHA LO EVIDENCIABLE
ES:
TRAUMA DE TEJIDOS BLANDOS
CONTUSION DE RODILLA DE MAS DE 18 MESES
DOLOR RESIDUAL
RMN SIN RE RUPTURA DEL LCA O LESION MENISCAL A LA FECHA

ATE

JOSE ANTONIO AVENDAÑO
FISIATRIA
REG 768682

DR. JOSE ANTONIO AVENDAÑO
Fisiatría - Clínica del Dolor
Seguridad Salud Trabajo
R. 768682
Licencia S20171.2017-13 FEB.

FOTOGRAFIAS DEL LUGAR DEL ACCIDENTE

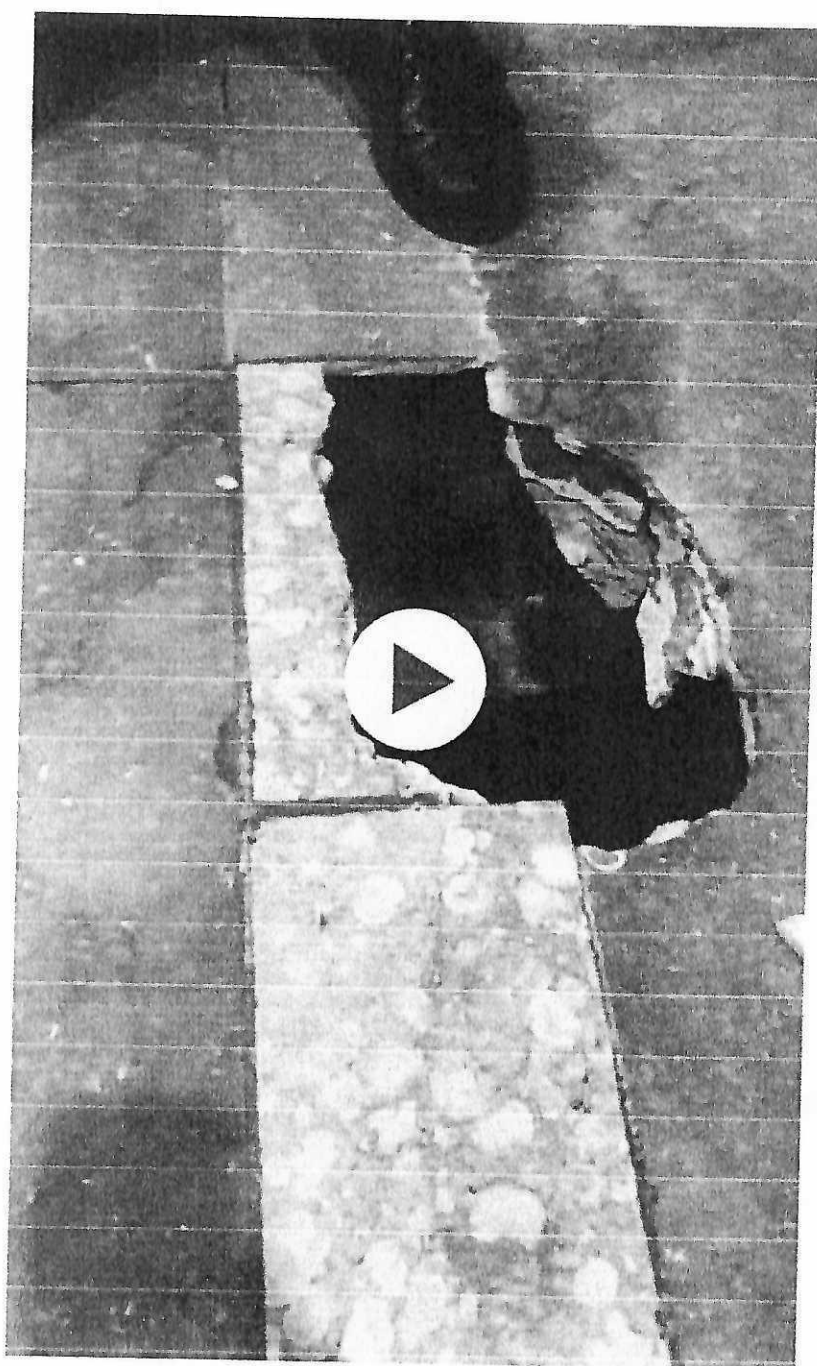

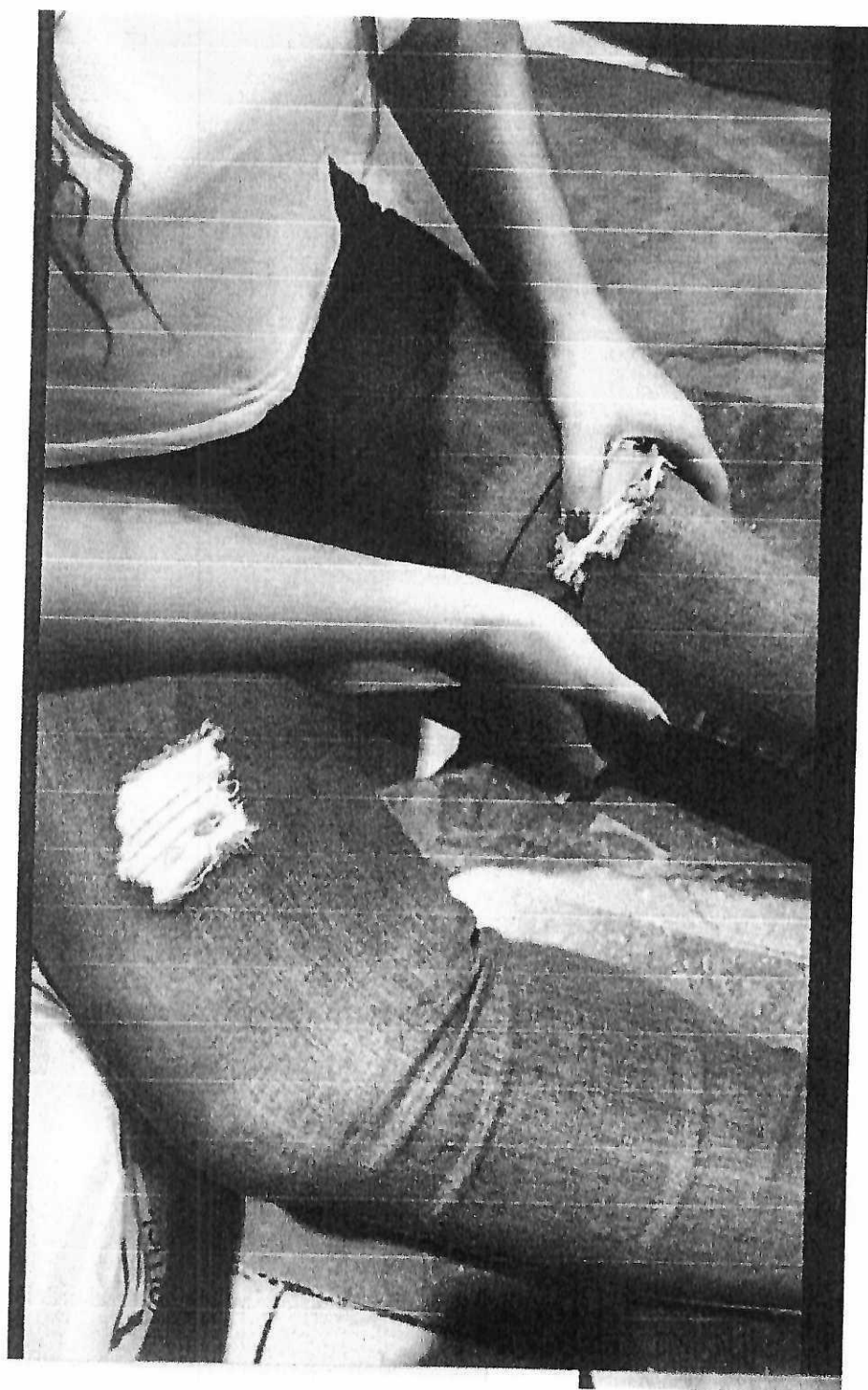



FOTOGRAFIAS DE LAS LESIONES Y CICATRICES

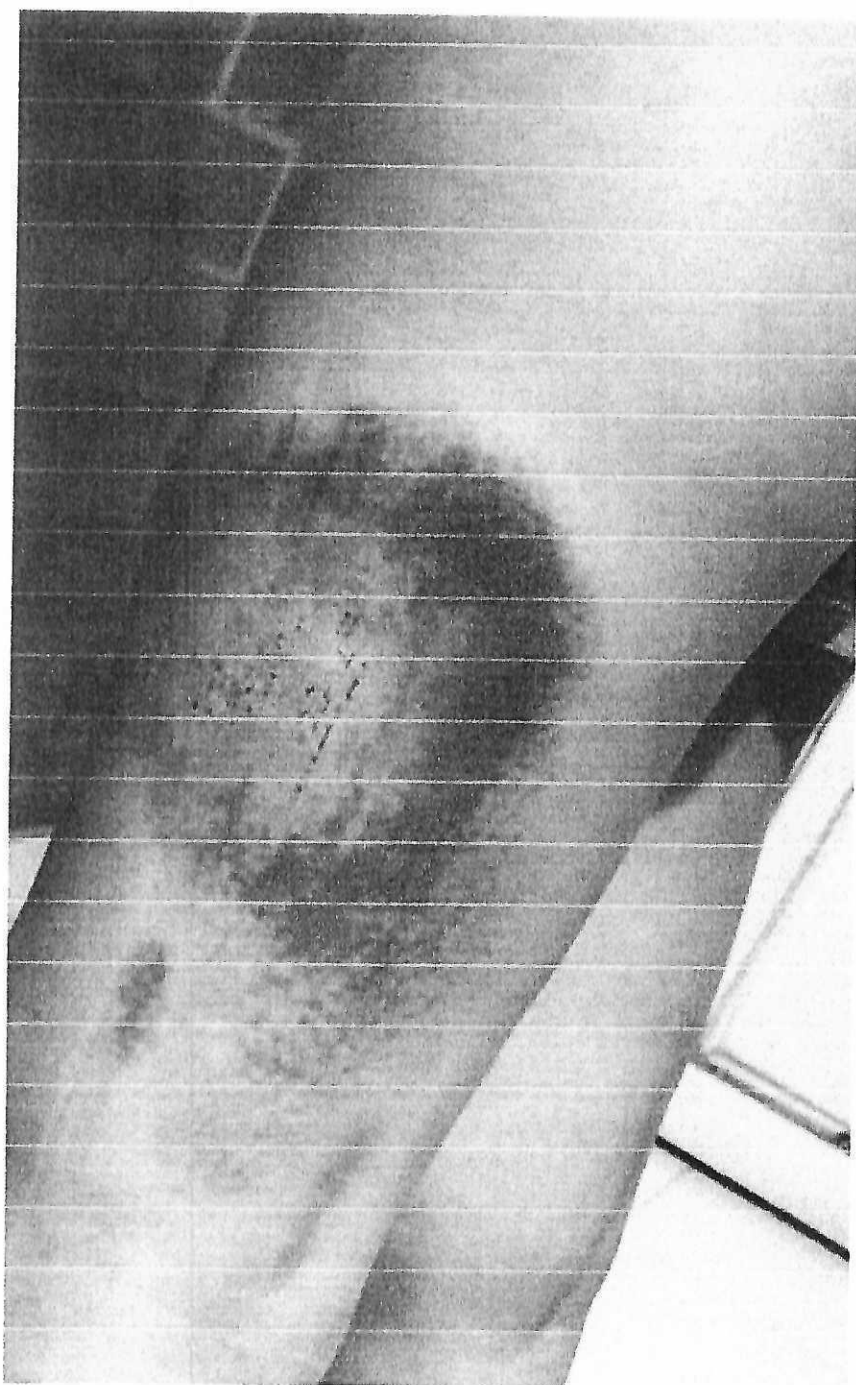



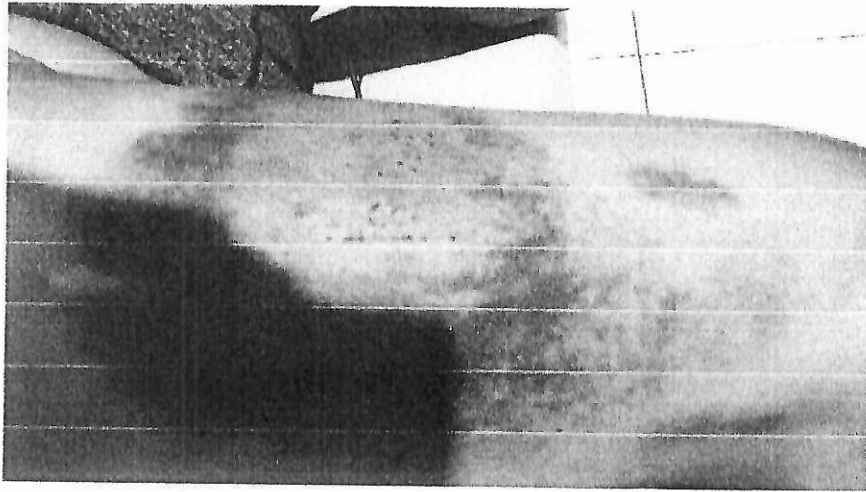

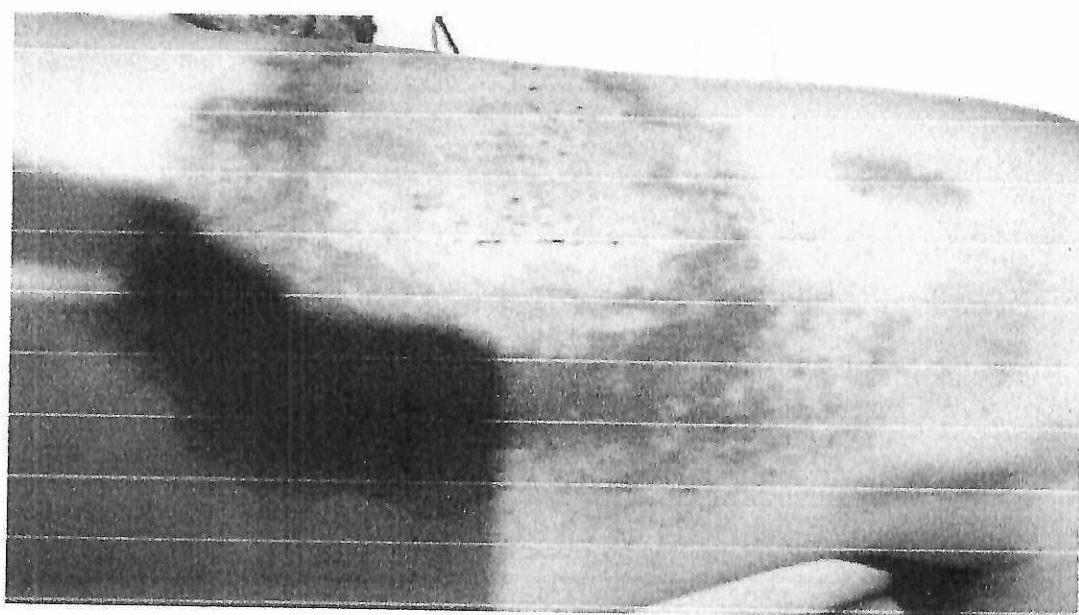

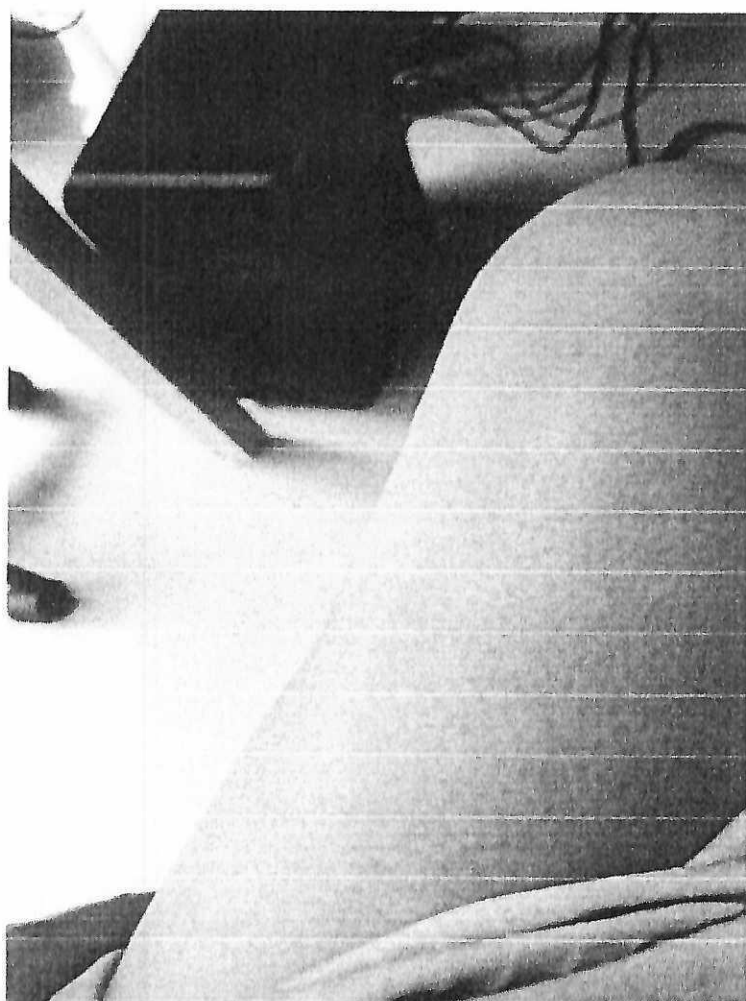



RODRÍGUEZ & ARBOLEDA

Consultoría Legal

Señor
JUEZ CIVIL MUNICIPAL DE CALI (REPARTO)
E. S. D.

Ref.:
PROCESO : VERBAL DE RESPONSABILIDAD CIVIL
EXTRA CONTRACTUAL.
DEMANDANTE : JULY KATHERINE TABAREZ CHAPARRO
DEMANDADOS : CENTRO COMERCIAL CHIPICHAPE PROPIEDAD
HORIZONTAL Y OTRO
ASUNTO : AMPARO DE POBREZA

JULY KATHERINE TABAREZ CHAPARRO, mayor de edad y vecina de Cali, identificada con cedula de ciudadanía No. 1.234.190.859 de Cali, respetuosamente solicito que se decrete a mi favor el **amparo de pobreza** de conformidad con el artículo 151 y siguientes del C. G del P., para lo cual manifiesto bajo la gravedad del juramento, que no cuento con los medios económicos para cubrir las costas procesales, sin menoscabo de lo necesario para mi propia subsistencia y la de los que por ley debo alimentos.

Lo anterior es desarrollo del derecho constitucional de la justicia (preámbulo y artículo 58 C.N.) y desarrollo del principio procesal de la igualdad de las partes en el proceso (artículo 4 del C. de P.C.) por ello en un contexto de un ordenamiento jurídico democrático debe tener amplia aplicación como lo ha señalado la Corte Suprema de justicia.

La anterior manifestación la realizo bajo la gravedad de juramento, de conformidad con la norma citada.

Del Señor Juez.

Katherine Tabarez.
JULY KATHERINE TABAREZ CHAPARRO
C.C. No. 1.234.190.859 de Cali



JUZGADO QUINCE CIVIL MUNICIPAL DE CALI

Santiago de Cali, 25 de noviembre de 2024.

AUTO No. 3739

Radicación 76001-40-03-015-2024-01130-00

Ha correspondido al Despacho la demanda verbal sumaria de responsabilidad civil extracontractual instaurada por la señora July Katherine Tabarez Chaparro, quien actúa a través de mandatario judicial en contra de la sociedad Seguros Generales Suramericana S.A y el Centro Comercial Chipichape P.H.

Una vez revisada la misma, el Despacho observa que el apoderado actor da un cumplimiento imperfecto a lo reseñado en el numeral 9 del artículo 82 del Código General del Proceso, toda vez que direcciona el proceso como un proceso verbal de menor cuantía, no obstante, una vez revisada las pretensiones de la misma, se advierte que el total de las mismas suman un valor de \$40.000.000, lo que, de conformidad con el artículo 25 *ibidem*, corresponde a un proceso de mínima cuantía, debiendo tramitarse la misma como un proceso verbal sumario y no como un proceso verbal.

Por lo tanto, deberá la parte activa hacer las correcciones pertinentes en el libelo de la demanda, así como en el poder conferido. Así las cosas, la anterior irregularidad formal da lugar a inadmitirse la demanda y ordenar a la parte actora la corrija se procederá a inadmitir la demanda, de conformidad con el numeral 1° del artículo 90 *ibidem*, requiriendo a la parte interesada, subsanar los yerros antes mencionados.

Por lo antes expuesto, el Juzgado Quince Civil Municipal de Santiago de Cali (Valle),

RESUELVE:

INADMITIR la presente demanda. En consecuencia, concédase a la parte actora un término de cinco (5) días hábiles siguientes a la notificación por estado del presente proveído, a fin de que subsane la demanda, de conformidad con lo señalado en delantera, so pena de ser rechazada.

**NOTIFÍQUESE Y CÚMPLASE,
LORENA DEL PILAR QUINTERO OROZCO
JUEZ**

Firmado Por:

**Lorena Del Pilar Quintero Orozco
Juez
Juzgado Municipal
Civil 015 Oral
Cali - Valle Del Cauca**

Este documento fue generado con firma electrónica y cuenta con plena validez jurídica, conforme a lo dispuesto en la Ley 527/99 y el decreto reglamentario 2364/12

Código de verificación:

6f959d6043b802c8e71ae73c95025dfb7d1e32e790111cd727f31feb6ef7acf7

Documento generado en 25/11/2024 03:49:40 PM

Descargue el archivo y valide éste documento electrónico en la siguiente URL:
<https://procesojudicial.ramajudicial.gov.co/FirmaElectronica>

SUBSANACION DEMANDA//RAD: 2024-1130

De: RODRIGUEZ&ARBOLEDA (rodriguezyarboleda@yahoo.com)

Para: j15cmcali@cendoj.ramajudicial.gov.co

Fecha: martes, 3 de diciembre de 2024, 10:23 a.m. GMT-5

Señores
JUZGADO QUINCE CIVIL MUNICIPAL DE CALI.
E. S. D.

Ref.
PROCESO : VERBAL SUMARIO DE RESPONSABILIDAD
CIVIL EXTRA CONTRACTUAL DE MINIMA CUANTIA.
RADICACION : 2024-1130
DEMANDANTE : JULY KATHERINE TABAREZ CHAPARRO.
DEMANDADO : CENTRO COMERCIAL CHIPICHAPE PH Y OTRO.
ASUNTO : SUBSANACIÓN

Cordial saludo.
GUSTAVO ENEAS RODRIGUEZ RINCON, actuando en mi calidad de apoderado judicial de la parte demandante, encontrándome dentro del término legal, me permito radicar memorial de subsanacion de la demanda, documento el cual adjunto con sus correspondientes anexos así:

- 1. Memorial de subsanación.
- 2. Demanda Verbal Sumaria de Responsabilidad Civil Extracontractual de Mínima Cuantía.
- 3. Poder conferido, amparo de Pobreza y Constancia de envío de poder mediante mensaje electronico.

Por favor acusar recibido.

Cordialmente,

GUSTAVO ENEAS RODRÍGUEZ RINCÓN

Rodríguez & Arboleda

Consultoría Legal

Avenida 5A Norte #17-98 Oficina 204

Edificio Núcleo Profesional

Tel. (602) 3746180

Móvil (+57) 318 3927835

Whatsapp institucional:(+57) 321 768 6684

Cali - Colombia

 SUBSANACION 2024-1130.pdf
215.9kB

 DEMANDA VERBAL SUMARIO DE RESPONSABILIDAD CIVIL EXTRA CONTRACTUAL.pdf
628.1kB



RODRÍGUEZ & ARBOLEDA

Consultoría Legal

54

Señora
JUEZ QUINCE CIVIL MUNICIPAL DE CALI.
E. S. D.

Ref.
PROCESO : VERBAL SUMARIO DE RESPONSABILIDAD CIVIL
EXTRA CONTRACTUAL DE MINIMA CUANTIA.
RADICACION : 2024-1130
DEMANDANTE : JULY KATHERINE TABAREZ CHAPARRO.
DEMANDADO : CENTRO COMERCIAL CHIPICHAPE PH Y OTRO.
ASUNTO : SUBSANACIÓN

GUSTAVO ENEAS RODRIGUEZ RINCON, mayor de edad y vecino de Cali, identificado con cedula de ciudadanía No. 79.857.561 del C. S. de la J., abofado en ejercicio con tarjeta profesional No. 89.632 del C. S. de la J., actuando en mi calidad de apoderado judicial de la parte demandante, encontrándome dentro del término legal, me permito SUBSANAR la demanda de la referencia, según lo ordenado por su señoría en auto precedente, a lo que procedo en los siguientes términos:

1. Me permito allegar al despacho el libelo de la demanda, con la corrección correspondiente indicando que el presente proceso es un VERBAL SUMARIO DE RESPONSABILIDAD CIVIL EXTRA CONTRACTUAL DE MINIMA CUANTIA.
2. Me permito aportar nuevamente el poder otorgado por la demandante con la corrección correspondiente, es decir indicando que el presente proceso es un VERBAL SUMARIO DE RESPONSABILIDAD CIVIL EXTRA CONTRACTUAL DE MINIMA CUANTIA.

Quedan así atendidas las observaciones hechas por el despacho, por lo que solicito a la Señora Juez, admitir la presente demanda y darle el curso procesal correspondiente.

De la señora Juez,

GUSTAVO ENEAS RODRÍGUEZ RINCÓN
G.C. No. 79.857.561 de Bogotá
T.P. No. 89.632 del C.S. de la J.

Envio poderes firmados y otorgo poder al Dr. Gustavo Rodriguez

De: Katherine Tabarez (jkathe1252@gmail.com)

Para: rodriguezyarboleda@yahoo.com

Fecha: lunes, 2 de diciembre de 2024, 06:03 p.m. GMT-5



s1.pdf
543.4kB



Señores
JUEZ CIVIL MUNICIPAL DE CALI (Reparto)
E. S. D.

JULY KATHERINE TABAREZ CHAPARRO, mayor de edad y vecina de Cali, identificada con cedula de ciudadanía No. 1.234.190.859 de Cali, por medio del presente escrito, manifiesto que confiero Poder Especial, amplio y suficiente al Dr. **GUSTAVO ENEAS RODRIGUEZ RINCON**, mayor de edad y vecino de Cali, abogado en ejercicio, identificado con cédula de ciudadanía No. 79.857.561 de Bogotá y Tarjeta Profesional No. 89.632 del C. S. De la J., E-mail: rodriguezvarboleda@yahoo.com para que en mi nombre y representación inicie y lleve hasta su terminación **PROCESO VERBAL SUMARIO DE RESPONSABILIDAD CIVIL EXTRA CONTRACTUAL DE MENOR CUANTÍA** contra el señor contra **CENTRO COMERCIAL CHIPICHAPE – PROPIEDAD HORIZONTAL**, con domicilio principal en la ciudad de Cali, identificada con Nit. 800.256.395-5, Representada legalmente por NYDYA BIBIANA BARAKAT QUEVEDO, mayor de edad, identificada con cedula de ciudadanía No. 1.144.026.596 y contra la sociedad **SEGUROS GENERALES SURAMERICANA S.A.** entidad con domicilio principal en Bogotá, identificada con Nit. 860.026.182-5, representada legalmente por el señor GONZALO ALBERTO PEREZ ROJAS, mayor de edad y vecino de Bogota, identificado con cédula de ciudadanía No. 70.117.373 o quien haga sus veces al momento de la notificación de la demanda y a fin de obtener la indemnización de los daños y perjuicios que me han sido causados con ocasión de las lesiones personales sufridas el 05 de febrero de 2022, en el CENTRO COMERCIAL CHIPICHAPE PH, cuando sufro caída con motivo de un hueco no señalizado ubicado en la zona de circulación del centro comercial.

El apoderado adquiere amplias facultades de conformidad con el artículo 77 del C.G.P. para recibir, desistir, conciliar, transigir, sustituir, reasumir, y en general otorgo todas aquellas facultades propias a este tipo de procesos.

Del señor Juez,

Katherine Tabarez
JULY KATHERINE TABAREZ CHAPARRO
C.C. No. 1.234.190.859 de Cali

Acepto poder,

Gustavo Eneas Rodríguez Rincón
GUSTAVO ENEAS RODRÍGUEZ RINCÓN
C.C. No. 79.857.561 de Bogotá
T.P. No. 89.632 del C.S. de la J.



Señor
JUEZ CIVIL MUNICIPAL DE CALI (REPARTO)
E. S. D.

Ref.:
PROCESO : VERBAL SUMARIO DE RESPONSABILIDAD CIVIL
EXTRACONTRACTUAL.
DEMANDANTE : JULY KATHERINE TABAREZ CHAPARRO
DEMANDADOS : CENTRO COMERCIAL CHIPICHAPE PROPIEDAD
HORIZONTAL Y OTRO.
ASUNTO : AMPARO DE POBREZA

JULY KATHERINE TABAREZ CHAPARRO, mayor de edad y vecina de Cali, identificada con cedula de ciudadanía No. 1.234.190.859 de Cali, respetuosamente solicito que se decrete a mi favor el **amparo de pobreza** de conformidad con el artículo 151 y siguientes del C. G del P., para lo cual manifiesto bajo la gravedad del juramento, que no cuento con los medios económicos para cubrir las costas procesales, sin menoscabo de lo necesario para mi propia subsistencia y la de los que por ley debo alimentos.

Lo anterior es desarrollo del derecho constitucional de la justicia (preámbulo y artículo 58 C.N.) y desarrollo del principio procesal de la igualdad de las partes en el proceso (artículo 4 del C. de P.C.) por ello en un contexto de un ordenamiento jurídico democrático debe tener amplia aplicación como lo ha señalado la Corte Suprema de justicia.

La anterior manifestación la realizo bajo la gravedad de juramento, de conformidad con la norma citada.

Del Señor Juez.

Katherine Tabarez
JULY KATHERINE TABAREZ CHAPARRO
C.C. No. 1.234.190.859 de Cali



Señor
JUEZ CIVIL DEL MUNICIPAL DE CALI (reparto)
E. S. D.

GUSTAVO ENEAS RODRIGUEZ RINCON, mayor de edad, vecino de Cali, identificado con cedula de ciudadanía No. 79.857.561 de Bogotá, abogado en ejercicio con T.P. No. 89.632 del C.S. de la J., obrando en nombre y representación de la señora **JULY KATHERINE TABAREZ CHAPARRO**, mayor de edad y vecina de Cali, identificada con Cedula de ciudadanía No. 1.234.190.859 de Cali, respetuosamente manifiesto que formulo demanda en **PROCESO VERBAL SUMARIO DE RESPONSABILIDAD CIVIL EXTRA CONTRACTUAL DE MENOR CUANTÍA** contra **CENTRO COMERCIAL CHIPICHAPE – PROPIEDAD HORIZONTAL**, entidad con domicilio principal en Cali, identificada con Nit. 800.256.395-5, representada y administrada legalmente por la señora **NYDIA BIBIANA BARAKAT QUEVEDO**, mayor de edad y vecina de Cali, identificada con cedula de ciudadanía No. 1.144.026.596, o quien haga sus veces a momento de presentación de la demanda, así mismo contra la sociedad **SEGUROS GENERALES SURAMERICANA S.A.**, entidad con domicilio principal en Medellín, identificada con Nit.890.903.407-9 representada legalmente por el señor **JUAN DAVID ESCOBAR FRANCO**, mayor de edad y vecino de Bogotá, identificado con cedula de ciudadanía No. 98.549.058 o quien haga sus veces al momento de presentación de la demanda a fin de obtener la indemnización de los daños y perjuicios que le han sido causados con motivo de las lesiones personales sufridas en accidente ocurrido el día 05 de febrero de 2022 al interior de los pasillos del **CENTRO COMERCIAL CHIPICHAPE – PROPIEDAD HORIZONTAL** cuando sufrió una caída con motivo de un hueco no señalizado ubicado en zona de circulación, de acuerdo a los hechos que a continuación detallaré:

1. HECHOS

- 1.1. El día 05 de febrero de 2022 la señora **JULY KATHERINE TABAREZ CHAPARRO** se encontraba al interior de las instalaciones de las zonas comunes del **CENTRO COMERCIAL CHIPICHAPE** en la ciudad de Cali.
- 1.2. Se desplazaba por las zonas de los pasillos del citado centro comercial, cuando de repente se desborona la baldosa y se apertura un foramen profundo donde se introduce la extremidad inferior izquierda de la citada peatona y se genera su caída donde sufrió lesiones considerables en su pierna.
- 1.3. La citada baldosa sin señalizar se encontraba ubicada en las zonas comunes del **CENTRO COMERCIAL CHIPICHAPE – PROPIEDAD HORIZONTAL**.



RODRÍGUEZ & ARBOLEDA

Consultoría Legal

59

- 1.4. La citada baldosa sin señalizar constituía un factor que creaba riesgo para los peatones que se desplazaran por el asilo del centro comercial.
- 1.5. La señora JULY KATHERINE TABAREZ CHAPARRO, quien se encontraba en compañía de su hermana KAROLL ANDREA TABAREZ CHAPARRO realizó registro fotográfico y filmográfico en el lugar donde ocurrió la caída.
- 1.6. La señora JULY KATHERINE TABAREZ CHAPARRO, con motivo de las lesiones sufridas recibió atención por parte de su EPS y se dispuso por los médicos su traslado a la CLÍNICA VERSALLES donde fue atendida y recibió el tratamiento necesario.
- 1.7. La señora JULY KATHERINE TABAREZ CHAPARRO, sufrió graves lesiones en su cuerpo que han ameritado largo tratamiento y dejan ver las secuelas con que ha quedado gravada.
- 1.8. Las instalaciones donde opera el CENTRO COMERCIAL CHIPICHAPE – PROPIEDAD HORIZONTAL de la ciudad de Cali, se encuentran situadas en el predio con matrícula inmobiliaria No. 370-517743 sometido a régimen de propiedad horizontal.
- 1.9. El CENTRO COMERCIAL CHIPICHAPE – PROPIEDAD HORIZONTAL para la fecha de los hechos había contratado una póliza de responsabilidad civil con la aseguradora SEGUROS GENERALES SURAMERICANA S.A. No. 013000529058.
- 1.10. El día 17 de julio de 2023, se presentó la reclamación por las lesiones ante la sociedad SEGUROS GENERALES SURAMERICANA S.A., la cual fue objetada mediante comunicación de fecha 25 de agosto de 2023.
- 1.11. Como consecuencia del siniestro referido la señora JULY KATHERINE TABAREZ CHAPARRO, presentó trauma en miembro inferior izquierdo a nivel de muslo cara anterolateral con dolor y limitación funcional.
- 1.12. la señora JULY KATHERINE TABAREZ CHAPARRO presenta secuelas médicas que fueron valoradas por el fisiatra licenciado en Fisiatría y salud ocupacional, Md. JOSE ANTONIO AVENDAÑO SINISTERRA y se describen como: TRAUMA DE TEJIDOS BLANDOS, CONTUSIÓN DE RODILLA DE MAS DE 18 MESES, DOLOR RESIDUAL, RMN SIN RE RUPTURA DEL LCA O LESIONMENISCAL A LA FECHA.
- 1.13. La señora JULY KATHERINE TABAREZ CHAPARRO, como consecuencia del accidente, ha debido soportar angustia, impacto psicológico, dolor y malestar con motivo del siniestro de tránsito, en el



que de repente y de manera injustificada se le afectó la integridad personal y sus actividades normales y de alegría, no se remiten a duda, por lo tanto, no es llamado, a duda alguna el gravísimo daño moral que se le ha causado y que debe ser indemnizado.

- 1.14. La señora JULY KATHERINE TABAREZ CHAPARRO, ha sufrido una considerable pérdida o alteración anatómica o funcional del derecho a la salud y a la integridad psicofísica que ha afectado el disfrute de actividades que le causaban, además dificulta su normal desempeño y funcionalidad corpórea, aspecto que debe ser indemnizado.
- 1.15. La señora JULY KATHERINE TABAREZ CHAPARRO, ha quedado gravada con cicatrices y deformaciones en su cuerpo, con lo que se ha desmejorado su imagen propia y capacidad de atracción, por lo que se le ha generado un daño estético que debe considerarse al momento de fijar su indemnización.
- 1.16. Se solicitó conciliación ante el centro de conciliación de la Procuraduría delegada para asuntos Civiles y el resultado fue FRACASADA.
- 1.17. La señora JULY KATHERINE TABAREZ CHAPARRO, me ha conferido poder especial para ejercer esta acción.

2. PRETENSIONES

Solicito al Señor Juez, que, en consideración a los hechos narrados, haga las siguientes declaraciones y condenas:

- 2.1. Que las acciones y omisiones del CENTRO COMERCIAL CHIPICHAPE – PROPIEDAD HORIZONTAL, generaron la causa efectiva para la ocurrencia de la caída ocurrida el día 5 de febrero de 2022 en el pasillo del CENTRO COMERCIAL CHIPICHAPE en el que resultó lesionada la señora JULY KATHERINE TABAREZ CHAPARRO.
- 2.2. Que El CENTRO COMERCIAL CHIPICHAPE – PROPIEDAD HORIZONTAL y SEGUROS GENERALES SURAMERICANA S.A. son civil, solidaria y extracontractualmente responsables por todos los daños y perjuicios ocasionados a la señora JULY KATHERINE TABAREZ CHAPARRO, por razón del accidente ocurrido el día 05 de febrero de 2022 en el parqueadero del CENTRO COMERCIAL CHIPICHAPE en el que resultó lesionada la señora JULY KATHERINE TABAREZ CHAPARRO.



- 2.3. Que, como consecuencia de lo anterior el CENTRO COMERCIAL CHIPICHAPE – PROPIEDAD HORIZONTAL y SEGUROS GENERALES SURAMERICANA S.A., deben indemnizar a la señora JULY KATHERINE TABAREZ CHAPARRO por los daños y perjuicios descritos a continuación, **los cuales por tratarse de inmateriales son exentos de juramento estimatorio:**

2.3.1. DAÑO MORAL

La angustia, impacto psicológico, dolor y malestar que mi mandante ha tenido que padecer con motivo del siniestro de tránsito en el que de repente y de manera injustificada se afectó la integridad personal y que ha afectado sus actividades normales y alegría, no se remiten a duda alguna. Por ello estimo que a favor de la señora JULY KATHERINE TABAREZ CHAPARRO, para procurar alguna satisfacción equivalente al valor moral destruido con el hecho se debe indemnizar con **VEINTE MILLONES DE PESOS (\$ 20.000.000).**

2.3.2. DAÑO A LA VIDA EN RELACION

Mi mandante la señora JULY KATHERINE TABAREZ CHAPARRO, ha sufrido una considerable pérdida o alteración anatómica o funcional del derecho a la salud y a la integridad psicofísica, perjuicio que valoro en **VEINTE MILLONES DE PESOS (\$ 20.000.000).**

- 2.4. **COSTAS.** Se condene a los demandados al pago de las costas procesales, incluidos los honorarios de abogado.
- 2.5. Sírvase, señor Juez, reconocerme personería en los términos y para los efectos del mandato adjunto.

3. FUNDAMENTOS DE DERECHO.

El artículo 2341 del Código Civil que enseña la responsabilidad por los delitos y las culpas.

Los Artículos 368 y siguientes, 590 numeral 1 literal b) y numeral 2 parágrafo Primero de la Ley 1564 de 2012- Código General del Proceso, que enseñan el trámite del proceso verbal de mayor cuantía y las medidas cautelares en procesos declarativos.

Artículos 2341 en que se consagra la responsabilidad civil por las culpas.



4. SOLICITUD ESPECIAL DE INSCRIPCION DE LA DEMANDA

De conformidad con lo señalado en el artículo 590 numeral 1 literal b de la Ley 1564 de 2012- Código General del Proceso, me sirvo solicitar se disponga la inscripción de la demanda en los bienes sujetos a registro, en que figuran como propietarios los demandados:

- 4.1. De la demandada, CENTRO COMERCIAL CHIPICHAPE – PROPIEDAD HORIZONTAL, entidad con domicilio principal en Cali, identificada con Nit. 800.256.395-5.

El bien inmueble identificado con Matricula No. 370-517743

Para tal efecto solicito se oficie a la Oficina de Registro de Instrumentos Públicos de Cali para que oficien la medida.

- 4.2. De la demandada, SEGUROS GENERALES SURAMERICANA S.A. con Nit No. 890.903.407-9:

El establecimiento de comercio denominado SEGUROS GENERALES SURAMERICANA S.A., con matricula mercantil No. 21-142992-02, ubicado en la Carrera 30 No. 10-81 de la ciudad de Medellín.

Para tal efecto solicito se oficie a la Cámara de Comercio de Medellín para que inscriban la medida.

5. REQUISITO DE PROCEDIBILIDAD

Respecto del requisito de procedibilidad de la conciliación extrajudicial establecido en la ley 640 de 2001, se agotó con los demandados.

6. ENVIO DE LA DEMANDA POR MEDIO ELECTRONICO

Con relación al envío por medio electrónico de la copia de la demanda y los anexos a los demandados, señalado en el Artículo 6º inciso 3º del Decreto 806 de 2020, preciso es acotar que se prescinde de ello en atención a la solitud de medidas cautelares de inscripción de la demanda que constituye una de las salvedades que la misma norma establece.

7. PRUEBAS

7.1. DOCUMENTALES.

7.1.1. Poder conferido.

7.1.2. Constancia de envío de poder



- 7.1.3. Copia del registro civil de nacimiento.
- 7.1.4. Certificado de existencia y representación del CENTRO COMERCIAL CHIPICHAPE – PROPIEDAD HORIZONTAL.
- 7.1.5. Notificación de Resolución No. 4133.010.21.0.321 del 23 de abril de 2019, por parte de la Alcaldía de Santiago de Cali a CENTRO COMERCIAL CHIPICHAPE- PROPIEDAD HORIZONTAL.
- 7.1.6. Certificado de existencia y representación y administración de SEGUROS GENERALES SURAMERICANA S.A.
- 7.1.7. Constancia de envío de reclamación vía electrónica a la demandada SEGUROS GENERALES SURAMERICANA S.A.A.
- 7.1.8. Respuesta emitida por la demandada SEGUROS GENERALES SURAMERICANA S.A. de fecha 25 agosto de 2023.
- 7.1.9. Constancia de no acuerdo conciliatorio, emitida por el centro de conciliación de la Procuraduría delegada para asuntos civiles.
- 7.1.10. Constancia de inasistencia, emitida por el centro de conciliación de la Procuraduría delegada para asuntos civiles.
- 7.1.11. Copia de la historia clínica de la demandante.
- 7.1.12. Valoración de la paciente JULY KATHERINE TABAREZ CHAPARRO, emitida por el presenta secuelas médicas que fueron valoradas por el fisiatra licenciado en Fisiatría y salud ocupacional, Md. JOSE ANTONIO AVENDAÑO SINISTERRA.
- 7.1.13. Fotografías del lugar del accidente y de las lesiones sufridas por la señora JULY KATHERINE TABAREZ CHAPARRO.
- 7.1.14. Video del lugar del accidente.
- 7.1.15. Amparo de pobreza.

7.2. TESTIMONIALES.

Solicito a su señoría que recepcione los siguientes testimonios:

- 7.2.1. La señora KAROLL ANDREA TABAREZ CHAPARRO, mayor de edad, identificada con cedula de ciudadanía No. 1.005.978.096 quien puede ser ubicada en la Carrera 7 T Bis No. 73-79 Piso 2 Alfonso López de Cali.

E-mail: tabarezkaroll20@gmail.com

Quien declarará con relación a la ocurrencia de los hechos de la demanda, lugar donde ocurren, ubicación de la baldosa, visibilidad del mismo, condiciones atmosféricas y demás que le conste.

- 7.2.2. La señora PAOLA ANDREA CHAPARRO, mayor de edad, identificada con cedula de ciudadanía No. 38.553.787, quien puede ser ubicada en la Carrera 7 T Bis No. 73-79 Piso 2 Alfonso López de Cali.

E-mail: pao.princesa80@hotmail.com

Quien declarará con relación a los hechos de la demanda, la afectación y perjuicios que ha sufrido la demandante con motivo de las lesiones.



RODRÍGUEZ & ARBOLEDA

Consultoría Legal

65

- 7.2.3. El señor CRISTIAN SANCHEZ, mayor de edad, identificado con cedula de ciudadanía No. 1.143.826.23, quien puede ser notificado en la Carrera 7B Bis No. 81-13 en la Ciudad de Cali.

E-mail: sanchez07cristian64gmail.com

Quien declarará con relación a los hechos de la demanda, la afectación y perjuicios que ha sufrido la demandante con motivo de las lesiones.

- 7.2.4. La señora WHIDNEY MICHELLE ARENAS RUIZ, mayor de edad, identificada con cedula de ciudadanía No. 1.144.165.498, quien puede ser notificada en la Carrera 31No. 26B-66 B en la ciudad de Cali.

E-mail: arenasruizmichelle@icloud.com

Quien declarará con relación a los hechos de la demanda, la afectación y perjuicios que ha sufrido la demandante con motivo de las lesiones.

7.3. INTERROGATORIO DE PARTE

Solicito que previa fijación de fecha y hora se cite a su despacho a los representante legal y administrador de la demandada: CENTRO COMERCIAL CHIPICHAPE – PROPIEDAD HORIZONTAL, y al representante legal de SEGUROS GENERALES SURAMERICANA S.A. para que bajo gravedad de juramento absuelvan el interrogatorio de parte, que en la respectiva audiencia les formularé.

8. ANEXOS.

Los documentos relacionados como pruebas, poder a mi conferido y escrito de solicitud de amparo de pobreza.

9. PROCESO, COMPETENCIA Y CUANTIA

Es usted competente, Señor Juez, por la naturaleza del proceso que corresponde a un verbal sumario de menor cuantía, el lugar de la ocurrencia de los hechos y la cuantía la cual estimo a **CUARENTA MILLONES DE PESOS (\$40.000.000)** correspondiente a la suma de las pretensiones.

10. AMPARO DE POBREZA

Comedidamente solicito se conceda AMPARO DE POBREZA a favor de mi poderdante, solicitado en escrito aparte suscrito por la demandante, que se anexa a la demanda y en tal sentido se ordenen las medidas cautelares sin exigir caución alguna.



11. NOTIFICACIONES

- 11.1. Las que me correspondan las recibiré en la Av. 5 A Norte No. 17-98 oficina 204 Edificio Núcleo Profesional en la ciudad de Cali.

E-mail: rodriguezyarboleda@yahoo.com

- 11.2. La demandante, JULY KATHERINE TABAREZ CHAPARRO, en la Carrera 23 No. 11 -31 C en la ciudad de Cali.

E-Mail: jkathe1252@gmail.com

- 11.3. La demandada CENTRO COMERCIAL CHIPICHAPE – PROPIEDAD HORIZONTAL, en la Calle 38N No. 6N-35 Local 318 Centro Comercial Chipichape en la ciudad de Cali.

E-mail: asigerencia@chipichape.com.co

Atendiendo a los preceptos legales del inciso segundo del artículo 8 de la ley 2213 del 2022, me permito manifestar bajo la gravedad del juramento que la dirección electrónica citada en la demanda para notificar a la demandada fue obtenida de la notificación realizada por parte de la Alcaldía de Santiago de Cali, mediante resolución No. 4133.010.21.0.321 del 23 de abril de 2019, sobre permiso de intervención Arborea sobre TREINTA Y CINCO (35) individuos forestales localizados en el predio identificado con matrícula inmobiliaria No. 370-517743, ubicado en la Calle 38 Norte, Avenida 6 norte y Calle 37 N Bis, barrio la campiña, de la actual nomenclatura Urbana de Santiago de Cali, que hace parte de los anexos de la demanda.

- 11.4. La demandada, SEGUROS GENERALES SURAMERICANA S.A., en la Carrera 63 No. 49 A – 31 Piso 1 en el Edificio Camacol, en la Ciudad de Medellín.

Atendiendo a los preceptos legales del inciso segundo del artículo 8 de la ley 2213 del 2022, me permito manifestar bajo la gravedad del juramento que la dirección electrónica citada en la demanda para notificar a la demandada fue obtenida del certificado de existencia y representación expedido por la Cámara de Comercio de Medellín, que hace parte de los anexos de la demanda.

E-mail: notificacionesjudiicales@suramericana.com.co

Del señor Juez,

GUSTAVO ENEAS RODRIGUEZ RINCON
C.C. No. 79.857.561 de Bogotá
T.P. No. 89.632 del C.S. de la J.



JUZGADO QUINCE CIVIL MUNICIPAL DE CALI

Santiago de Cali, 5 de diciembre de 2024.

AUTO No. 3896

Radicación 76001-40-03-015-2024-01130-00

Una vez revisada la subsanación de la demanda **VERBAL SUMARIA** presentada por la señora July Katherine Tabarez Chaparro, quien actúa a través de apoderado judicial, se observa que reúne cada una de las exigencias previstas en los arts. 82, 84, 90 y 390 del Código General del Proceso, por lo que se procederá con su admisión.

De igual manera se observa la petición de amparo de pobreza realizada por la parte activa, la cual se concederá al encontrarse ajustada a lo dispuesto en el artículo 151 del Código General del proceso y siguientes. Por lo tanto, el Juzgado Quince Civil Municipal de Cali,

RESUELVE:

PRIMERO: ADMITIR la presente demanda **VERBAL SUMARIA** presentada por la señora **JULY KATHERINE TABAREZ CHAPARRO**, contra el **CENTRO COMERCIAL CHIPICHAPE – P.H Y SEGUROS GENERALES SURAMERICANA S.A** la cual se tramitará en única instancia, de acuerdo con el artículo 390 del Código General del Proceso.

SEGUNDO: CORRER traslado de la demanda por el término de diez (10) días, de conformidad a lo dispuesto en el artículo 391 inciso 5 del Código General del Proceso.

TERCERO: CONCEDER el **AMPARO DE POBREZA** solicitado por la parte activa, personalmente y bajo la gravedad de juramento, de conformidad con el Art. 151 y ss de Nuestro Ordenamiento Judicial.

CUARTO: Notificar a la parte demandada, conforme disponen los art. 291, 292 y 293 del CGP, así como el artículo 8 de la Ley 2213 de 2022, haciéndole entrega de las copias y anexos que han sido aportadas para tal fin.

QUINTO: RECONOCER personería amplia y suficiente al señor Gustavo Eneas Rodríguez Rincón, identificado con cédula de ciudadanía No. 79.857.561 y tarjeta profesional No. 89.632, de conformidad con el artículo 75 del Código General del Proceso, en la forma y términos del poder conferido y adjunto.

**NOTIFÍQUESE Y CÚMPLASE,
LORENA DEL PILAR QUINTERO OROZCO
JUEZ**

Firmado Por:

**Lorena Del Pilar Quintero Orozco
Juez
Juzgado Municipal
Civil 015 Oral
Cali - Valle Del Cauca**

Este documento fue generado con firma electrónica y cuenta con plena validez jurídica, conforme a lo dispuesto en la Ley 527/99 y el decreto reglamentario 2364/12

Código de verificación:

e8eac6b8af9933a71284bdc5a32b3774e558b20ea0269ce0bd252be905daa0f5

Documento generado en 09/12/2024 02:40:00 PM

Descargue el archivo y valide éste documento electrónico en la siguiente URL:
<https://procesojudicial.ramajudicial.gov.co/FirmaElectronica>