ROBLEDO-PORVENIR		PALENQUE-CUCARACHO		DESCRIPCION	LH (m)	ANCHO DE ROTURA	ANCHO DE VIA/ANDEN/ZONA VERDE	ÁREA INTERVENIDA	INDICE DE INTERVENCIÓN	PROF.MEDIA (m)	DIRECCIÓN	FOTOGRAFIA	OBSERVACIONES
Abscisa 1	Abscisa 2	Abscisa 1	Abscisa 2										
CONTINUACIÓN IMPULSIÓN 1. ROBLEDO - PORVENIR													
K2+193.31	K2+268.74	-	-	ANDEN EN CONCRETO	75,43	0,90	2,50	67,89	36,0%	2,4	CARRARA 94A CALLE 64G-02		EXCAVACION DE ZANJA PARA LA INSTALACION DE UN TUBO DE 18' DE ACERO
K2+268.74	K2+313.91	-	-	ANDEN EN CONCRETO	44,57	0,90	2,50	40,11	36,0%	2,4	CARRARA 94A CALLE 64G-02		EXCAVACION DE ZANJA PARA LA INSTALACION DE UN TUBO DE 18' DE ACERO
K2+313.91	K2+343.91	-	-	ANDEN EN CONCRETO	40,35	0,90	2,50	36,32	36,0%	2,2	CARRARA 94A CALLE 64G-02		EXCAVACION DE ZANJA PARA LA INSTALACION DE UN TUBO DE 18' DE ACERO
K2+343.91	K2+376.70	-	-	PAVIMENTO FLEXIBLE ANDEN CONCRETO	33,39	0,90	10,00	30,05	9,0%	2,5	CARRERA 94 CALLE 65-03	 	EXCAVACION DE ZANJA PARA LA INSTALACION DE UN TUBO DE 18' DE ACERO
K2+376.70	K2+421.60	-	-	ANDEN EN CONCRETO	44,90	0,90	2,50	40,41	36,0%	2,4	CALLE 65 CARRERA 94-16	 	EXCAVACION DE ZANJA PARA LA INSTALACION DE UN TUBO DE 18' DE ACERO
K2+421.60	k2+429.12	-	-	ANDEN EN CONCRETO	7,52	0,90	2,50	6,77	36,0%	2,1	CALLE 65C CARRERA 94-3		EXCAVACION DE ZANJA PARA LA INSTALACION DE UN TUBO DE 18' DE ACERO
k2+429.12	k2+438.35	-	-	ANDEN EN CONCRETO	9,23	0,90	2,50	8,31	36,0%	2,1	CALLE 65C CARRERA 94-7		EXCAVACION DE ZANJA PARA LA INSTALACION DE UN TUBO DE 18' DE ACERO
k2+438.35	K2+460.15	-	-	PAVIMENTO FLEXIBLE	21,80	0,90	7,00	19,62	12,9%	2,2	CALLE 65C CARRERA 94-2		FINALIZA OCUPACION DE ESPACIO PUBLICO. EXCAVACION DE ZANJA PARA LA INSTALACION DE UN TUBO DE 18' DE ACERO

CONVECIONES GENERALES

✿	ARBOL
■	SUMIDERO
●	POSTE
■	CONTADOR
●	ILUMINARIA
●	CAMARA AGUAS LLUVIAS
●	CAMARA AGUAS RESIDUALES
●	CAMARA AGUAS COMBINADAS
— — —	TUBERIA AGUAS LLUVIAS
———	TUBERIA AGUAS RESIDUALES
— — —	TUBERIA AGUAS COMBINADAS
———	IMPULSIÓN PROYECTADA PALENQUE—CUCARACHO
———	IMPULSIÓN PROYECTADA ROBLEDO—PORVENIR
⋈	VALVULA ACUEDUCTO
●	HIDRANTE
●	MEDIDOR DE ACUEDUCTO
●	CAMARA DE TELEFONIA
●	CABINA DE TELEFONO
———	BASE GEOGRAFICA
— — —	CERRAMIENTO
—x—x—	CERCO
	CUNETA
———	COBERTURA
— · —	QUEBRADA

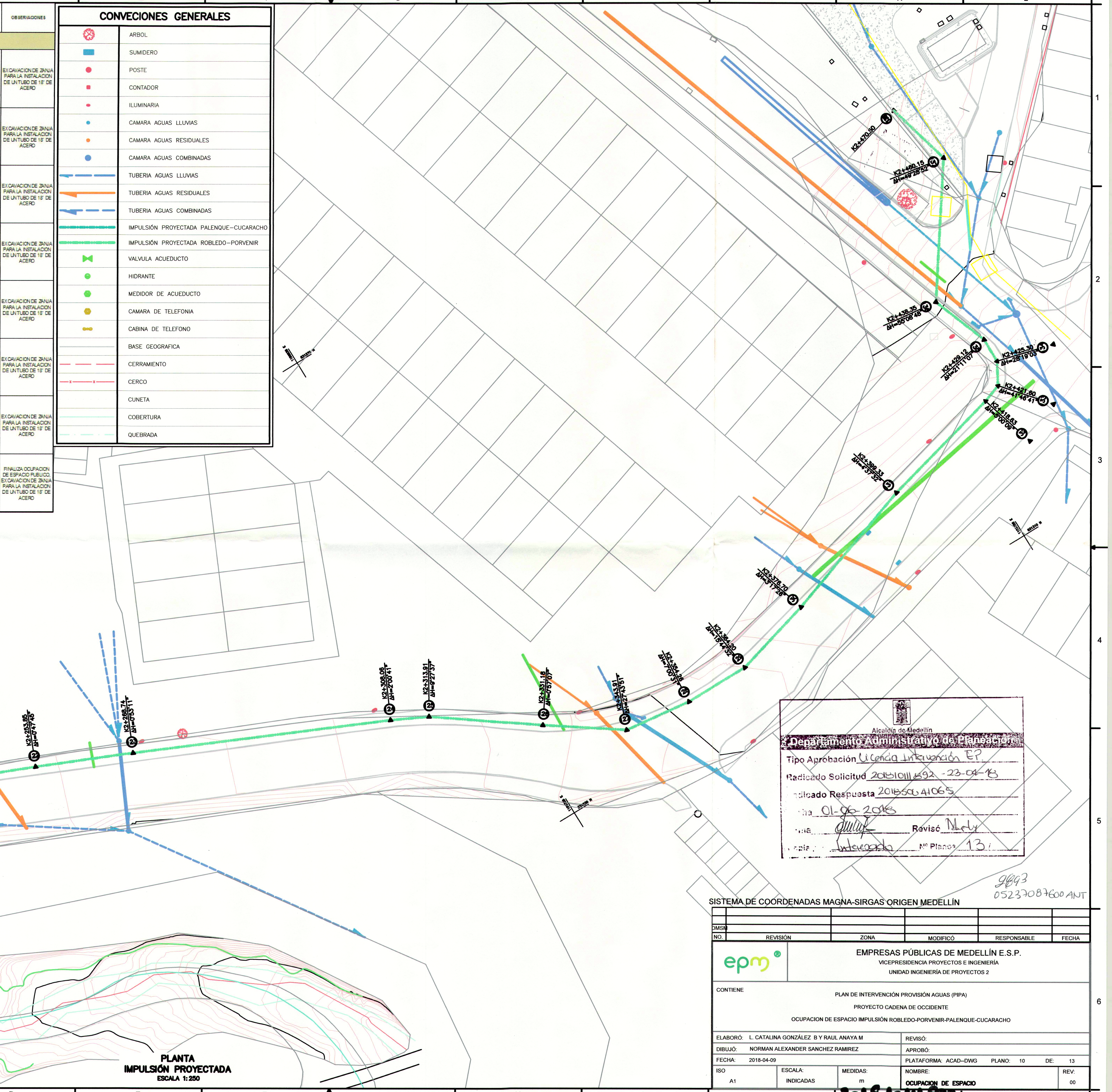
K2+165.44
ΔH=43°53'10"
K2+185.64
ΔH=49°47'51"
K2+193.31
ΔH=3°13'15"
K2+208.07
ΔH=10°56'04"
K2+217.55
ΔH=21°11'23"
K2+253.85
ΔH=0°47'45"
K2+268.74
ΔH=0°53'11"
K2+308.06
ΔH=2°00'41"
K2+313.91
ΔH=9°27'37"
K2+331.18
ΔH=0°57'07"
K2+343.91
ΔH=27°43'51"
K2+354.26
ΔH=7°00'31"
K2+364.20
ΔH=15°44'32"
K2+376.70
ΔH=3°17'28"
K2+399.33
ΔH=4°37'32"
K2+418.63
ΔH=5°00'09"
K2+421.60
ΔH=41°46'41"
K2+425.30
ΔH=28°19'03"
K2+429.12
ΔH=21°11'07"
K2+438.35
ΔH=55°08'48"
K2+460.15
ΔH=49°28'52"
K2+470.50
A
B
C
D
E
F
G
H
I
J
K
L
1
2
3
4
5
6

PLANTA
IMPULSIÓN PROYECTADA
ESCALA 1:250

Copyright © E.P.M. No está permitida su reproducción por ningún medio impreso, fotostático, electrónico o similar, sin la previa autorización escrita del titular de los derechos reservados.

Alcaldía de Medellín
Departamento Administrativo de Planeación
Tipo Aprobación Licencia Intervención EP.
Radicado Solicitud 201810111892 -23-04-18
dicado Respuesta 201850041065
ha 01-06-2018
ia Revisó
opia Interesado Nº Planos 13

9893
05237087600 ANT

SISTEMA DE COORDENADAS MAGNA-SIRGAS ORIGEN MEDELLÍN

DMSM					
NO.	REVISIÓN	ZONA	MODIFICÓ	RESPONSABLE	FECHA

EMPRESAS PÚBLICAS DE MEDELLÍN E.S.P.
VICEPRESIDENCIA PROYECTOS E INGENIERÍA
UNIDAD INGENIERÍA DE PROYECTOS 2

CONTIENE
PLAN DE INTERVENCIÓN PROVISIÓN AGUAS (PIPA)
PROYECTO CADENA DE OCCIDENTE
OCUPACION DE ESPACIO IMPULSIÓN ROBLEDO-PORVENIR-PALENQUE-CUCARACHO

ELABORÓ: L. CATALINA GONZÁLEZ B Y RAUL ANAYA M
REVISÓ:
DIBUJÓ: NORMAN ALEXANDER SANCHEZ RAMIREZ
APROBÓ:
FECHA: 2018-04-09
PLATAFORMA: ACAD--DWG PLANO: 10 DE: 13
ISO: A1
ESCALA: INDICADAS
MEDIDAS: m
NOMBRE: OCUPACION DE ESPACIO
REV: 00

2018 10111 892